

市場年報

平成 18 年度分

○ 青果部

- 1 種別取扱高 本年の概要
- 2 種別月別取扱高
- 3 委託・買付別種別取扱高
- 4 県内・県外別種別取扱高
- 5 都道府県別種別取扱高
- 6 品目別取扱数量順位表
- 7 品目別取扱金額順位表
- 8 年度別取扱高表
- 9 産地別月別取扱高 (野菜)
産地別月別取扱高 (果実)
産地別月別取扱高 (その他)
- 10 産地別取扱高順位表
- 11 品目産地別月別取扱高

浜松市中央卸売市場

2 種別月別取扱高

数量=kg
金額=円(税込)

年	月	野菜		果実		その他		青果部計	
		数量	金額	数量	金額	数量	金額	数量	金額
2006	4	6,886,426.33	1,483,941,968	2,330,935.06	646,669,320	285,436.42	58,766,208	9,502,797.81	2,189,377,496
2006	5	7,173,071.09	1,550,251,200	2,483,535.42	734,097,035	287,349.29	54,974,505	9,943,955.80	2,339,322,740
2006	6	7,053,427.08	1,492,740,892	2,780,557.02	854,208,528	293,200.91	58,170,238	10,127,185.01	2,405,119,658
2006	7	6,108,048.92	1,327,539,751	3,187,376.76	964,816,731	288,355.49	57,038,100	9,583,781.17	2,349,394,582
2006	8	6,527,903.82	1,507,667,406	3,349,859.20	1,027,424,151	251,363.24	49,416,806	10,129,126.26	2,584,508,363
2006	9	7,459,078.99	1,590,835,231	3,047,796.74	987,248,389	267,506.36	51,813,770	10,774,382.09	2,629,897,390
2006	10	8,186,110.86	1,423,348,906	3,307,012.74	850,680,312	313,625.22	60,820,988	11,806,748.82	2,334,850,206
2006	11	7,970,718.26	1,135,211,606	3,885,059.18	1,108,147,383	336,585.81	70,899,707	12,192,363.25	2,314,258,696
2006	12	8,265,403.26	1,395,465,862	4,280,789.96	1,457,496,001	421,843.34	170,878,731	12,968,036.56	3,023,840,594
2007	1	6,990,359.24	1,213,829,237	2,451,838.57	860,627,343	313,986.96	80,097,243	9,756,184.77	2,154,553,823
2007	2	6,654,951.01	1,144,733,110	2,243,724.46	841,981,887	276,288.88	56,769,738	9,174,964.35	2,043,484,735
2007	3	7,433,817.28	1,405,558,780	2,472,425.10	933,050,901	333,198.34	68,239,032	10,239,440.72	2,406,848,713
計		86,709,316.14	16,671,123,949	35,820,910.21	11,266,447,981	3,668,740.26	837,885,066	126,198,966.61	28,775,456,996

数量金額の推移

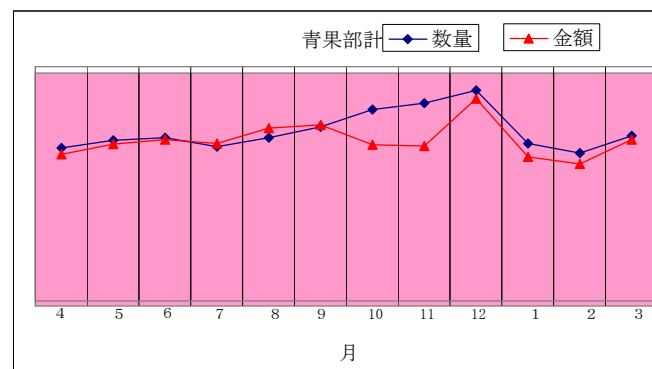
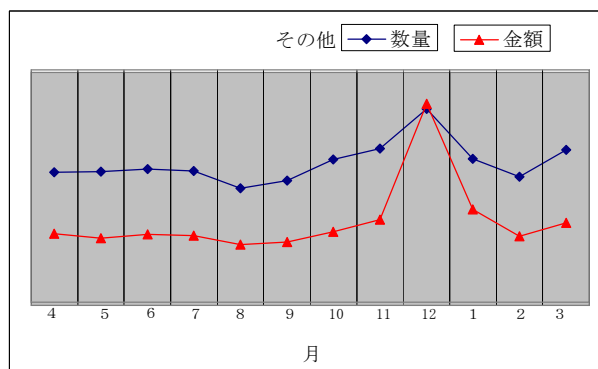
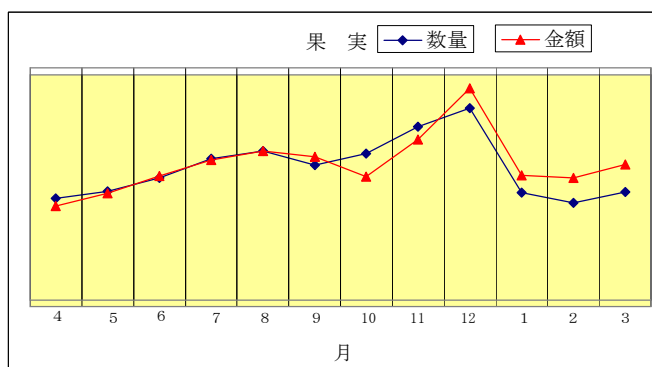
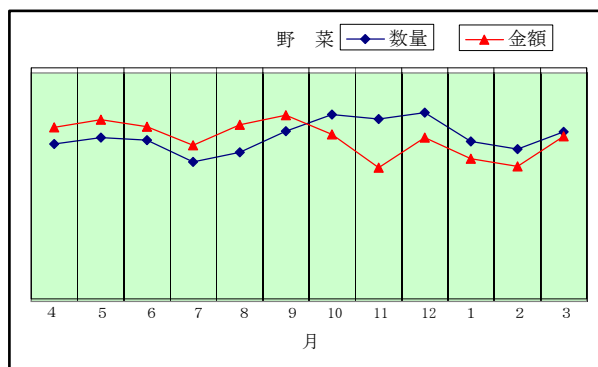

3 委託・買付別種別取扱高

数量=kg
金額=円(税込)

種別	項目	委託	%	買付	%	合計	%
野菜	数量	57,249,103.12	66.0	29,460,213.02	34.0	86,709,316.14	100
	金額	11,242,069,145	67.4	5,429,054,804	32.6	16,671,123,949	100
果実	数量	21,496,477.78	60.0	14,324,432.43	40.0	35,820,910.21	100
	金額	7,839,173,395	69.5	3,427,274,586	30.5	11,266,447,981	100
その他	数量	1,171,555.11	31.9	2,497,185.15	68.1	3,668,740.26	100
	金額	345,984,076	41.2	491,900,990	58.8	837,885,066	100
合計	数量	79,917,136.01	63.3	46,281,830.60	36.7	126,198,966.61	100
	金額	19,427,226,616	67.5	9,348,230,380	32.5	28,775,456,996	100

委託・買付取扱高比率グラフ

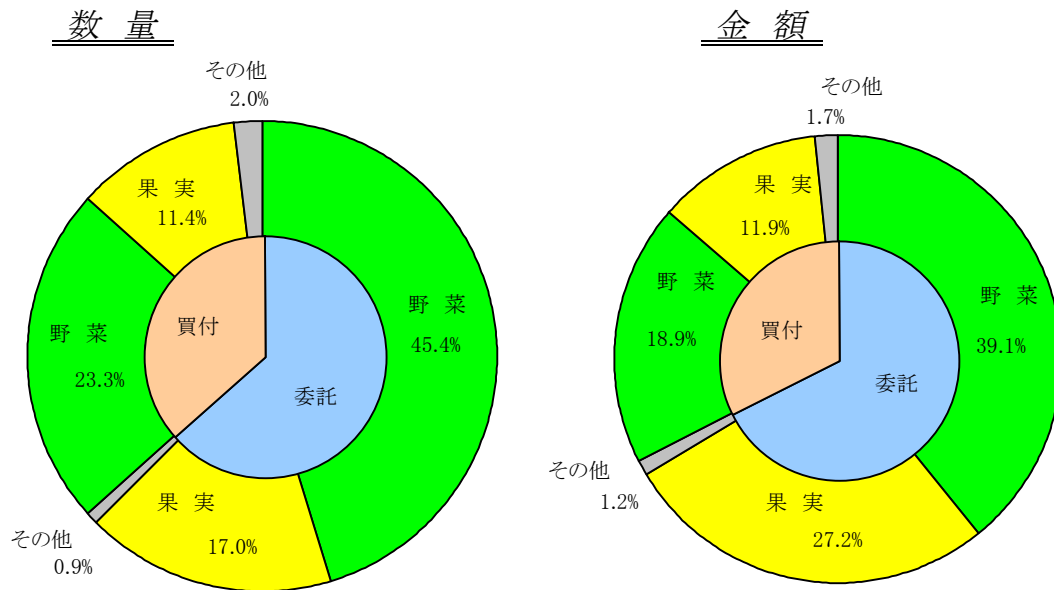

4 県内・県外別種別取扱高

数量=kg
金額=円(税込)

種別	項目	県内	%	県外	%	合計	%
野菜	数量	23,122,431.82	26.6	63,586,884.32	73.4	86,709,316.14	100
	金額	4,433,775,632	26.5	12,237,348,317	73.5	16,671,123,949	100
果実	数量	11,718,615.92	32.7	24,102,294.29	67.3	35,820,910.21	100
	金額	5,230,221,084	46.4	6,036,226,897	53.6	11,266,447,981	100
その他	数量	1,719,039.95	46.8	1,949,700.31	53.2	3,668,740.26	100
	金額	312,400,849	37.2	525,484,217	62.8	837,885,066	100
合計	数量	36,560,087.69	28.9	89,638,878.92	71.1	126,198,966.61	100
	金額	9,976,397,565	34.6	18,799,059,431	65.4	28,775,456,996	100

県内・県外取扱高比率グラフ

数量

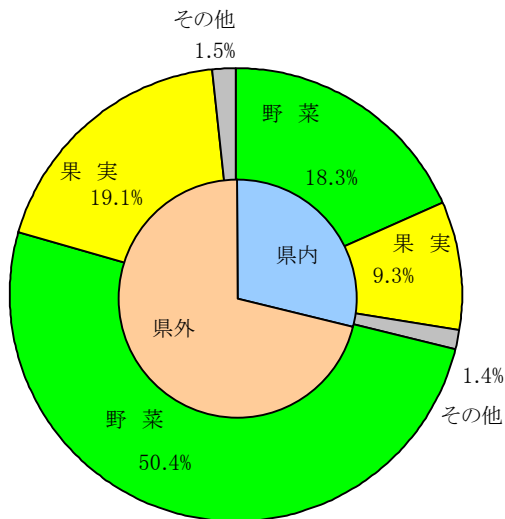

金額

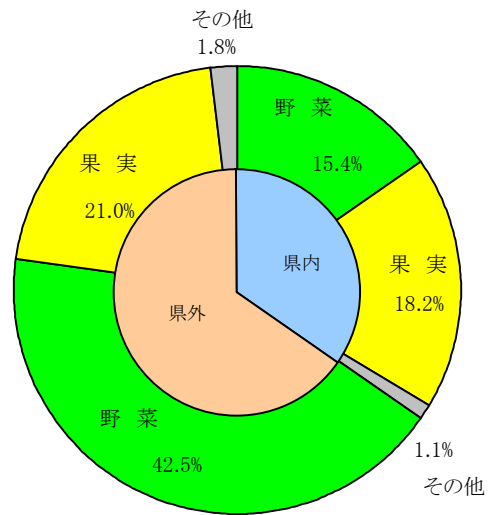

5 都道府県別種別取扱高

数量=kg
金額=円(税込)

県名	野 菜		果 実		そ の 他		合 計	
	数量	金額	数量	金額	数量	金額	数量	金額
浜松市内	16,219,044.04	2,913,400,086	6,570,195.70	2,357,301,208	1,519,592.15	240,612,761	24,308,831.89	5,511,314,055
静岡県(浜松市以外)	6,903,387.78	1,520,375,546	5,148,420.22	2,872,919,876	199,447.80	71,788,088	12,251,255.80	4,465,083,510
北海道	14,717,571.86	1,759,879,955	48,660.20	14,766,293	245,968.64	79,277,915	15,012,200.70	1,853,924,163
青 森	2,485,995.89	507,619,841	4,429,928.20	1,159,867,420	32,718.30	8,275,093	6,948,642.39	1,675,762,354
岩 手	24,741.15	15,010,019	13,590.00	3,703,240			38,331.15	18,713,259
宮 城	3,913.92	2,239,397	394.00	437,596	120.00	25,200	4,427.92	2,702,193
秋 田	20,207.39	11,598,987	782,516.50	135,422,483	2,659.00	1,028,115	805,382.89	148,049,585
山 形	416,241.57	112,318,915	795,587.98	263,660,828	3,500.40	2,748,013	1,215,329.95	378,727,756
福 島	1,095,902.27	302,809,943	279,533.60	82,606,187	579,412.94	84,180,505	1,954,848.81	469,596,635
茨 城	8,158,715.81	1,398,814,151	625,006.60	200,820,393	2,409.50	2,472,577	8,786,131.91	1,602,107,121
栃 木	145,719.03	66,475,153	2,166.00	1,430,582	8,912.00	2,567,579	156,797.03	70,473,314
群 馬	3,508,781.92	657,776,095	776.00	529,548	24,273.15	4,501,041	3,533,831.07	662,806,684
埼 玉	118,508.86	39,229,363	76,245.00	22,350,434	5,497.80	2,429,583	200,251.66	64,009,380
千 葉	4,536,397.85	675,176,781	208,058.00	42,949,682	9,199.30	6,029,920	4,753,655.15	724,156,383
東 京	57,323.73	32,283,330	8.00	14,700	145.50	118,480	57,477.23	32,416,510
神奈川	339,708.43	63,398,968	230.00	194,344			339,938.43	63,593,312
新 潟	574,589.96	109,474,930	74,205.69	22,211,366	6,208.00	1,016,690	655,003.65	132,702,986
富 山	10,290.30	5,025,312	299.00	171,254	3,544.00	6,779,574	14,133.30	11,976,140
石 川	1,082.00	389,012			20.00	3,780	1,102.00	392,792
福 井	5,727.50	1,775,699	43,771.00	6,312,802			49,498.50	8,088,501
山 梨	1,893,775.52	290,924,893	1,003,727.74	559,708,298	18,571.20	13,722,448	2,916,074.46	864,355,639
長 野	5,303,257.34	1,275,427,756	2,288,891.38	821,848,535	45,046.25	68,838,694	7,637,194.97	2,166,114,985
岐 阜	170,699.40	68,343,107	10,705.55	7,005,523	16,169.80	4,317,811	197,574.75	79,666,441
愛 知	10,138,316.43	1,958,454,035	1,281,430.55	336,527,921	64,566.97	17,619,200	11,484,313.95	2,312,601,156
三 重	22,232.28	18,683,026	703,339.40	162,151,900			725,571.68	180,834,926
滋 賀	4,962.00	4,255,113					4,962.00	4,255,113
京 都	73,879.05	13,275,463	238.00	251,580			74,117.05	13,527,043
大 阪	3,898.00	1,826,537	20,940.20	17,926,458	20.00	4,410	24,858.20	19,757,405
兵 庫	809,287.26	89,395,447			216.90	47,472	809,504.16	89,442,919
奈 良	7,975.60	3,047,028	23,610.10	7,442,934			31,585.70	10,489,962
和歌山	25,169.30	12,673,105	357,629.90	87,397,832	890.88	576,260	383,690.08	100,647,197
鳥 取	23,437.00	10,613,164	934.00	263,130			24,371.00	10,876,294
島 根	21.50	34,018	1,390.00	1,934,202	36.75	20,127	1,448.25	1,988,347
岡 山	8,187.76	10,389,539	5,938.80	6,974,819			14,126.56	17,364,358
広 島	38,914.13	28,439,046	5,775.00	1,116,666	79.70	279,975	44,768.83	29,835,687
山 口	347.50	93,238			221.70	84,556	569.20	177,794
徳 島	289,709.77	67,569,054	4,485.00	779,200			294,194.77	68,348,254
香 川	25,276.90	14,679,054	14,517.00	10,222,256			39,793.90	24,901,310
愛 媛	18,966.70	6,637,334	474,671.24	106,230,568	12,651.11	7,806,354	506,289.05	120,674,256
高 知	565,928.95	390,418,709	25,624.50	8,932,416	1,256.50	762,657	592,809.95	400,113,782
福 岡	23,490.60	11,572,759	1,994.80	1,529,748	6,483.80	4,582,730	31,969.20	17,685,237
佐 賀	122,759.78	43,323,655	5,741.00	2,743,550	16.90	22,446	128,517.68	46,089,651
長 崎	373,854.30	47,635,350	39,179.90	9,473,870	33,627.10	14,003,289	446,661.30	71,112,509
熊 本	923,779.50	288,212,019	683,202.50	212,250,373	82.00	52,710	1,607,064.00	500,515,102
大 分	1,138.55	902,090	11,920.00	3,925,081			13,058.55	4,827,171
宮 崎	1,326,780.20	548,925,372	19,449.70	11,108,980	40,400.08	26,197,434	1,386,629.98	586,231,786
鹿児島	1,298,597.58	326,638,470	34,145.14	17,178,323	7,302.00	3,284,461	1,340,044.72	347,101,254
沖 縄	27,204.91	8,937,165	5,036.92	3,981,789	370.00	306,590	32,611.83	13,225,544
豪 州	16,959.98	15,326,964	77,008.20	20,026,395	2,426.00	543,108	96,394.18	35,896,467
カナダ	496.50	4,195,258	202.00	209,870	142.00	40,858	840.50	4,445,986
中 国	1,790,956.44	346,324,614	7,401.04	2,080,682	727,596.14	143,322,596	2,525,953.62	491,727,892
エクアドル			97,300.50	12,399,637			97,300.50	12,399,637
イスラエル			32,690.00	4,455,973			32,690.00	4,455,973
韓 国	42,850.42	31,070,089	760.00	992,342	204.00	169,092	43,814.42	32,231,523
メキシコ	211,365.00	32,974,419	552,077.80	115,882,742	790.00	187,844	764,232.80	149,045,005
オランダ	28,753.95	22,213,766					28,753.95	22,213,766
N Z	721,500.50	134,320,133	388,031.30	164,189,420	1,262.50	596,426	1,110,794.30	299,105,979
比 国	8,026.70	4,111,824	6,961,851.90	947,593,144	9,180.73	3,130,720	6,979,059.33	954,835,688
北朝鮮	2,640.40	19,390,327			29.50	9,701	2,669.90	19,400,028
タ イ	24,019.55	22,224,138	4,282.90	1,306,025	7,385.40	1,279,979	35,687.85	24,810,142
台 湾	40,466.24	7,898,231	11,875.40	3,386,613	341.50	118,785	52,683.14	11,403,629
米 国	235,367.80	92,107,337	1,086,800.91	299,488,039	4,451.90	2,851,351	1,326,620.61	394,446,727
その他	720,213.59	202,569,820	476,518.25	107,860,911	23,292.47	9,250,068	1,220,024.31	319,680,799
合計	86,709,316.14	16,671,123,949	35,820,910.21	11,266,447,981	3,668,740.26	837,885,066	126,198,966.61	28,775,456,996

6 品目別取扱数量順位表

数量=kg

野 菜				果 実			
順位	品 目	数 量	%	順位	品 目	数 量	%
1	キャベツ	11,257,563.00	12.9	1	バナナ	6,325,552.60	17.6
2	だいこん	9,655,436.30	11.1	2	早生温州みかん	4,324,279.70	12.0
3	たまねぎ	8,677,354.00	10.0	3	ふじ	2,886,862.20	8.0
4	にんじん	5,550,183.95	6.4	4	すいか	2,801,028.70	7.8
5	はくさい	5,458,846.50	6.2	5	普通温州みかん	2,458,356.00	6.8
6	レタス	4,419,749.30	5.0	6	章姫いちご	1,219,363.74	3.4
7	きゅうり	4,132,699.05	4.7	7	アールスメロン	1,015,227.89	2.8
8	トマト	3,463,097.65	3.9	8	ジョナゴールド	807,986.50	2.2
9	男爵	2,909,847.40	3.3	9	パインアップル	698,361.80	1.9
10	かぼちゃ	2,579,439.65	2.9	10	つがる	687,587.50	1.9
11	ばれいしょ	2,164,637.30	2.4	11	バレンシアオレンジ	680,669.00	1.9
12	なす	2,055,971.00	2.3	12	幸水	674,545.82	1.8
13	メークイン	1,924,283.10	2.2	13	玉林	636,826.50	1.7
14	白ねぎ	1,748,596.10	2.0	14	キウイフルーツ	587,999.06	1.6
15	かんしょ	1,697,180.80	1.9	15	ハネジュウメロン	585,711.00	1.6
16	ごぼう	1,229,248.39	1.4	16	もも	529,174.51	1.4
17	ピーマン	1,216,437.38	1.4	17	その他メロン類	526,791.40	1.4
18	ほうれんそう	1,152,389.70	1.3	18	ハウスみかん	517,457.10	1.4
19	えのきだけ	1,014,449.95	1.1	19	デラウェア	514,494.50	1.4
20	ながいも	999,739.50	1.1	20	次郎	501,090.50	1.3
	そ の 他	13,402,166.12	16.5		そ の 他	6,841,544.19	20.1
	合 計	86,709,316.14	100.0		合 計	35,820,910.21	100.0

7 品目別取扱金額順位表

単位＝円(税込)

野 菜				果 実			
順位	品 目	金 額	%	順位	品 目	金 額	%
1	きゅうり	1,140,152,510	6.8	1	章姫いちご	1,242,088,052	11.0
2	トマト	1,119,191,526	6.7	2	早生温州みかん	1,168,141,002	10.3
3	たまねぎ	814,909,192	4.8	3	アールスメロン	867,718,221	7.7
4	キャベツ	759,713,850	4.5	4	バナナ	809,043,784	7.1
5	にんじん	744,109,026	4.4	5	普通温州みかん	767,729,595	6.8
6	レタス	627,291,001	3.7	6	ふじ	746,735,133	6.6
7	だいこん	625,013,305	3.7	7	すいか	468,271,270	4.1
8	なす	622,273,289	3.7	8	その他いちご類	465,624,548	4.1
9	ピーマン	500,114,886	2.9	9	ハウスみかん	370,705,052	3.2
10	しめじ	491,365,000	2.9	10	デラウェア	327,802,777	2.9
11	ほうれんそう	477,059,514	2.8	11	巨峰	297,106,606	2.6
12	かぼちゃ	426,011,719	2.5	12	キウイフルーツ	237,119,129	2.1
13	ミニトマト	404,268,563	2.4	13	幸水	235,511,711	2.0
14	生しいたけ	382,248,163	2.2	14	もも	224,246,036	1.9
15	白ねぎ	380,501,431	2.2	15	ジョナゴールド	197,929,056	1.7
16	ばれいしょ	345,453,622	2.0	16	王林	176,122,897	1.5
17	男爵	335,234,069	2.0	17	つがる	173,907,502	1.5
18	青ねぎ	327,232,790	1.9	18	その他メロン類	169,007,607	1.5
19	はくさい	313,754,245	1.8	19	バレンシアオレンジ	150,260,173	1.3
20	えのきだけ	309,726,432	1.8	20	パインアップル	132,299,950	1.1
	そ の 他	5,525,499,816	34.3		そ の 他	2,039,077,880	19.0
	合 計	16,671,123,949	100.0		合 計	11,266,447,981	100.0

8 年度別取扱高表

(1) 青果部

(平成元年度分以降の金額は消費税を含む。) 各欄上段数量(kg)下段金額(円)

区分	年度	S54年度	S55年度	S56年度	S57年度	S58年度	S59年度
	開市日数		254	297	296	294	295
合計	年間取扱高	99,485,000	113,688,000	116,729,567	122,902,505	125,508,238	125,786,972
		16,580,760,000	20,363,206,000	22,010,864,486	22,214,463,022	24,986,555,941	24,222,043,116
	一日平均取扱高	391,673	382,788	394,357	418,036	425,452	430,777
		65,278,583	68,562,983	74,361,029	75,559,398	84,700,190	82,952,202
平均単価	167	179	189	181	199	193	
野菜	年間取扱高	58,195,000	71,089,000	74,534,237	77,147,948	78,694,665	81,942,227
		8,914,554,000	11,317,148,000	12,111,826,738	12,229,754,596	14,491,072,828	12,454,147,386
	平均単価	153	159	163	159	184	152
果実	年間取扱高	39,244,000	40,759,000	40,449,398	43,200,353	44,256,353	41,231,155
		7,187,617,000	8,552,671,000	9,338,237,335	9,216,380,532	9,687,976,087	10,897,944,336
	平均単価	183	210	231	213	219	264
その他	年間取扱高	2,046,000	1,840,000	1,745,932	2,554,204	2,557,220	2,613,590
		478,589,000	493,387,000	560,800,413	768,327,894	807,507,026	869,951,394
	平均単価	234	268	321	301	316	333

区分	年度	S60年度	S61年度	S62年度	S63年度	H元年度	H2年度
	開市日数		294	293	294	289	289
合計	年間取扱高	130,041,660	136,827,726	139,051,211	138,723,933	137,962,496	137,863,210
		25,834,995,123	24,276,295,399	26,678,362,351	28,326,258,497	29,594,746,168	33,568,011,855
	一日平均取扱高	442,319	466,989	472,963	480,014	477,379	497,701
		87,874,133	82,854,251	90,742,729	98,014,735	102,403,966	121,184,158
平均単価	199	177	192	204	215	243	
野菜	年間取扱高	84,298,895	88,147,576	86,857,226	88,680,787	89,894,169	91,128,169
		13,800,249,491	12,580,200,376	14,781,297,530	16,234,867,024	16,609,976,327	19,498,724,541
	平均単価	164	143	170	183	185	214
果実	年間取扱高	43,134,419	45,931,071	49,266,635	47,101,425	45,413,767	44,080,428
		11,149,183,231	10,784,578,682	10,955,011,855	11,137,671,245	12,097,427,334	13,147,626,461
	平均単価	258	235	222	236	266	298
その他	年間取扱高	2,608,346	2,749,079	2,927,350	2,941,721	2,654,560	2,654,613
		885,562,401	911,516,341	942,052,966	953,720,228	887,342,507	921,660,853
	平均単価	340	332	322	324	334	347

区分	年度	H3年度	H4年度	H5年度	H6年度	H7年度	H8年度
	開市日数		272	272	270	272	272
合計	年間取扱高	143,375,641	149,451,480	148,286,370	147,483,835	145,890,274	148,762,295
		36,309,149,457	33,387,856,430	35,189,411,669	35,200,048,127	34,177,318,387	34,790,202,213
	一日平均取扱高	527,116	549,454	549,209	542,220	536,361	548,938
		133,489,520	122,749,472	130,331,154	129,411,942	125,651,906	128,377,130
平均単価	253	223	237	239	234	234	
野菜	年間取扱高	96,190,629	98,998,030	98,018,959	97,960,070	98,439,243	100,531,699
		20,969,676,887	18,606,645,513	21,487,506,257	20,515,112,721	19,565,459,787	19,425,644,752
	平均単価	218	188	219	209	199	193
果実	年間取扱高	44,349,791	47,145,671	46,198,264	45,456,437	44,139,138	44,893,849
		14,269,678,517	13,554,015,403	12,317,686,651	13,424,747,025	13,589,247,468	14,318,438,080
	平均単価	322	287	267	295	308	319
その他	年間取扱高	2,835,221	3,307,779	4,069,147	4,067,328	3,311,893	3,336,747
		1,069,794,053	1,227,195,514	1,384,218,761	1,260,188,381	1,022,611,132	1,046,119,381
	平均単価	377	371	340	310	309	314

区分	年度	H9年度	H10年度	H11年度	H12年度	H13年度	H14年度
	開市日数	273	273	272	273	271	272
合計	年間取扱高	150,664,809	144,405,646	150,149,760	146,860,728	147,858,821	140,608,096
		36,796,946,084	37,448,704,570	34,420,854,866	33,649,978,708	30,464,466,346	31,043,904,383
	一日平均取扱高	551,886	528,958	552,021	537,951	545,605	516,942
	平均単価	134,787,348	137,174,742	126,547,261	123,259,995	112,415,005	114,132,001
野菜	年間取扱高	99,258,887	95,776,376	98,302,359	96,551,834	96,138,539	91,315,154
		22,804,982,767	22,285,489,125	19,382,428,238	19,009,008,366	16,975,622,315	18,389,778,833
	平均単価	230	233	197	197	177	201
果実	年間取扱高	47,976,768	44,968,025	48,024,812	46,258,844	47,759,063	45,232,040
		12,964,166,323	14,074,221,791	13,984,271,529	13,625,960,310	12,512,599,764	11,723,665,989
	平均単価	270	313	291	295	262	259
その他	年間取扱高	3,429,154	3,661,245	3,822,589	4,050,050	3,961,219	4,060,902
		1,027,796,994	1,088,993,654	1,054,155,099	1,015,010,032	976,244,267	930,459,561
	平均単価	300	297	276	251	246	229

区分	年度	H15年度	H16年度	H17年度	H18年度		
	開市日数	275	276	273	272		
合計	年間取扱高	137,816,972	132,592,412	131,531,125	126,198,966		
		29,890,968,165	30,599,022,122	28,165,491,709	28,775,456,996		
	一日平均取扱高	501,153	480,407	481,799	463,967		
	平均単価	108,694,430	110,866,022	103,170,299	105,792,121		
野菜	年間取扱高	92,090,762	88,150,210	87,047,739	86,709,316		
		17,837,309,003	17,998,749,138	16,661,308,032	16,671,123,949		
	平均単価	194	204	191	192		
果実	年間取扱高	41,794,346	40,680,757	40,795,718	35,820,910		
		11,167,301,025	11,716,567,544	10,680,751,108	11,266,447,981		
	平均単価	267	288	262	315		
その他	年間取扱高	3,931,864	3,761,445	3,687,668	3,668,740		
		886,358,137	883,705,440	823,432,569	837,885,066		
	平均単価	225	235	223	228		

【参考】平成14年度を100とした過去5年間の推移

・年間数量、金額

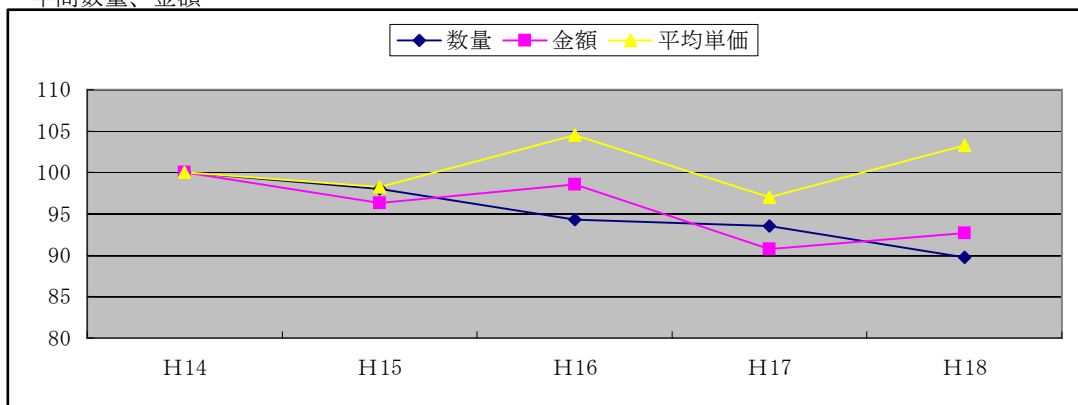

9 産地別・月別取扱高

《 野菜 》

産地	数量・金額		合計		4月		5月		6月		7月		8月		9月		10月		11月		12月		1月		2月		3月					
	数量(kg)	金額(税込)	数量(kg)	金額(税込)	数量(kg)	金額(税込)	数量(kg)	金額(税込)	数量(kg)	金額(税込)	数量(kg)	金額(税込)	数量(kg)	金額(税込)	数量(kg)	金額(税込)	数量(kg)	金額(税込)	数量(kg)	金額(税込)	数量(kg)	金額(税込)	数量(kg)	金額(税込)	数量(kg)	金額(税込)	数量(kg)	金額(税込)				
合計	86,709,316.14	16,671,123,949	6,886,426.33	1,483,941,968	7,173,071.09	1,550,251,200	7,053,427.08	1,492,740,892	6,108,048.92	1,327,539,751	6,527,903.82	1,507,667,406	7,459,078.99	1,590,835,231	8,186,110.86	1,423,348,906	7,970,718.26	1,135,211,606	8,265,403.26	1,395,465,862	6,990,359.24	1,213,829,237	6,654,951.01	1,144,733,110	7,433,817.28	1,405,558,780						
浜松市内	16,219,044.04	2,913,400,086	1,418,063.24	320,346,400	1,710,072.83	352,822,478	1,536,666.02	306,393,317	780,229.02	194,449,894	537,408.76	180,433,381	423,289.27	163,976,110	619,495.09	157,641,832	1,737,253.67	189,383,750	2,314,418.97	277,686,532	2,062,763.06	277,044,969	1,627,584.79	228,386,568	1,451,799.32	264,834,855						
静岡県(浜松市以外)	6,903,387.78	1,520,375,546	1,024,972.14	217,050,236	502,984.46	138,513,797	412,434.68	109,966,475	281,133.94	76,410,556	175,970.53	64,886,983	172,345.95	80,713,357	181,287.18	84,815,471	627,011.10	108,295,330	1,035,104.86	160,947,967	955,065.94	177,580,647	812,925.53	153,249,381	722,151.47	147,945,346						
北海道	14,717,571.86	1,759,879,955	616,212.00	75,024,415	69,997.90	11,970,459	56,876.15	29,905,551	389,652.35	70,458,372	1,518,743.00	245,799,434	2,941,308.10	372,417,537	2,842,468.69	312,994,430	1,749,569.35	174,100,423	1,343,182.42	135,207,263	1,046,881.20	106,648,914	1,091,035.50	114,644,433	1,051,645.20	110,708,724						
青森	2,485,995.89	507,619,841	69,247.40	19,544,097	75,327.10	20,603,146	320,886.84	44,258,952	629,533.20	101,844,076	414,482.55	84,691,319	331,698.85	71,117,094	201,951.15	44,811,492	108,345.55	27,951,389	95,458.20	28,520,209	69,402.15	19,345,908	70,423.40	18,827,360	99,239.50	26,104,799						
岩手	24,741.15	15,010,019	1,663.60	1,416,673	3,744.40	2,402,525	4,809.75	3,081,743	2,287.40	1,820,911	5,417.50	2,950,774	2,766.00	1,594,897	1,086.90	963,679	2,007.00	374,785	540.00	216,924	50.00	113,400	15.00	29,084	353.60	44,624						
宮城	3,913.92	2,239,397	429.00	286,230	277.07	185,398	2,229.75	1,150,327	192.50	208,630	554.70	108,942	75.90	62,998	1.50	1,574			16.00	24,780	55.00	91,874	34.25	56,906	48.25	61,738						
秋田	20,207.39	11,598,987	173.25	371,163	382.20	400,567	578.30	527,590	3,107.80	1,638,533	8,379.80	3,425,963	5,353.50	2,538,658	720.50	396,097	273.16	303,200	306.50	451,494	270.80	447,788	401.28	569,285	260.30	528,649						
山形	416,241.57	112,318,915	551.35	2,188,547	224.75	242,243	3,147.00	930,827	111,032.20	30,451,815	179,471.00	40,758,478	103,105.00	24,915,383	14,460.40	2,933,029	1,590.75	682,622	361.97	672,303	492.15	1,682,743	746.85	2,776,153	1,058.15	4,084,772						
福島	1,095,902.27	302,809,943	6.25	17,900	18,672.30	9,501,941	133,159.29	41,889,218	279,448.50	80,904,951	320,539.78	88,370,345	214,589.48	58,632,494	96,969.74	17,401,738	32,355.62	5,914,582	70.92	56,238	44.56	43,658	29.52	37,862	16.31	39,016						
茨城	8,158,715.81	1,398,814,151	740,549.87	142,187,676	1,055,952.40	173,700,600	967,827.73	153,306,345	511,578.47	93,422,545	282,875.47	83,491,699	358,398.99	107,839,746	1,065,137.53	154,792,334	1,259,027.25	113,050,646	566,096.48	99,857,644	284,659.08	58,724,988	400,339.48	74,687,058	666,273.06	143,752,870						
栃木	145,719.03	66,475,153	10,340.20	4,605,408	8,234.40	2,810,371	12,650.52	6,042,801	17,102.90	10,083,191	17,766.55	11,105,841	24,367.80	12,689,692	26,107.60	8,539,532	7,117.10	2,234,089	4,152.00	1,003,828	4,287.80	1,607,571	3,696.80	1,818,677	9,895.36	3,934,152						
群馬	3,508,781.92	657,776,095	183,802.50	53,758,321	321,114.25	80,499,652	216,367.30	52,166,868	349,205.37	38,212,655	574,057.00	77,118,267	653,029.60	103,433,118	550,658.20	87,042,874	225,885.10	51,070,476	87,672.50	27,279,010	58,456.00	15,631,105	95,068.00	23,734,875	193,466.10	47,828,874						
埼玉	118,508.86	39,229,363	13,753.96	5,325,991	29,922.12	8,261,819	23,578.02	7,038,952	7,673.10	4,029,875	9,823.64	3,408,552	5,822.00	2,527,859	10,314.92	2,672,436	9,292.82	2,280,962	5,671.32	2,354,329	1,782.26	682,513	56.72	152,724	817.98	493,351						
千葉	4,536,397.85	675,176,781	288,397.31	45,014,410	381,657.23	73,906,771	453,279.64	86,695,267	181,639.19	46,592,995	88,886.67	28,363,956	122,841.35	28,100,115	244,946.35	37,143,725	414,414.54	53,224,983	740,671.43	85,940,570	560,209.42	66,856,194	521,744.30	56,464,795	537,710.42	66,873,000						
東京	57,323.73	32,283,330	43,897.90	18,683,344	2,113.00	1,715,753	189.50	135,493	741.98	326,074	353.83	299,049	63.90	283,204	270.98	299,715	2,060.48	2,671,334	2,099.96	2,636,694	1,545.50	1,718,916	1,741.90	1,342,623	2,244.80	2,171,131						
神奈川	339,708.43	63,398,968	74,155.68	16,468,517	175,153.00	19,592,798	28,830.30	5,341,769	4,798.20	2,251,678	4,400.50	2,171,620	4,269.00	2,200,224	5,853.00	3,231,783	4,405.35	2,685,134	6,387.00	1,997,607	3,502.70	1,827,116	2,226.90	1,263,782	25,726.80	4,366,940						
新潟	574,589.96	109,474,930	13,400.70	5,758,093	16,340.30	7,211,756	16,123.55	6,284,062	22,666.65	7,436,077	14,976.85	6,359,251	36,398.59	9,161,763	340,136.22	29,357,087	51,978.00	9,653,176	25,435.10	8,685,922	7,393.20	4,999,149	11,936.20	6,823,258	17,804.60	7,745,336						
富山	10,290.30	5,025,312	647.20	250,838	1,186.60	517,308	1,091.40	431,454	961.90	349,078	771.80	341,866	1,081.20	559,434	989.40	633,148	578.00	357,650	394.40	254,518	340.00	209,580	1,482.40	757,782	766.00	362,656						
石川	1,082.00	389,012	5.00	3,044	70.00	20,682	854.00	288,640	120.00	61,316	33.00	15,330																				
福井	5,727.50	1,775,699			40.00	22,364	224.00	103,632	2,110.00	101,430	24.00	21,944	14.50	20,107	376.00	185,220	849.00	369,810	2,090.00	951,192												
山梨	1,893,775.52	290,924,893	822.00	352,166	1,040.00	266,384	30,925.00	7,034,326	273,086.52	40,429,193	560,693.88	93,966,257	534,957.28	90,639,802	443,930.84	55,253,732	47,918.00	2,873,153			26.00	9,658	1.00	1,260	375.00	98,962						
長野	5,303,257.34	1,275,427,756	115,948.10	46,205,171	269,967.10	90,920,483	625,109.10	116,860,566	752,641.49	126,966,962	783,855.07	178,405,314	977,944.86	195,898,607	793,378.01	138,513,022	259,079.92	84,252,978	182,297.46	101,030,629	181,335.68	81,765,263	174,087.79	60,183,340	187,612.76	54,425,421						
岐阜	170,699.40	68,343,107	24,799.00	7,062,324	15,937.38	3,897,644	31,227.26	8,860,358	12,980.59	6,739,317	13,459.08	8,100,497	11,752.62	9,451,216	25,083.56	10,915,226	19,846.20	6,434,531	6,349.13	2,753,463	1,214.00	675,199	3,832.41	1,644,971	4,218.17	1,808,361						
愛知	10,138,316.43	1,958,454,035	1,143,013.50	209,793,982	1,200,969.75	209,473,067	1,309,821.48	231,037,851	637,539.40	181,058,798	260,079.16	126,677,072	220,293.06	127,150,931	356,438.07	146,781,711	796,521.68	125,457,670	1,018,051.80	148,367,023	1,014,894.82	129,945,406	1,020,909.04	141,166,104	1,159,784.67	181,544,420						
三重	22,232.28	18,683,026	1,269.23	1,159,982	1,155.80	1,025,741	1,250.90	959,160	642.00	510,927	2,389.38	1,483,994	3,081.59	2,401,258	2,215.78	1,943,208	2,429.70	2,287,051	2,323.60	2,004,683	1,614.68	1,507,179	1,944.30	1,600,102	1,915.32	1,799,741						
滋賀	4,962.00	4,255,113												295.00	401,622	550.00	64,574	5.00	944													
京都	73,879.05	13,275,463	69,169.90	11,081,784	86.80	133,216	63.40	138,064	128.20	148,382	324.60	248,182	92.00	142,074	100.00	148,427	2,524.90	437,939	124.30	107,299	79.75	123,097	191.30	182,909	993.90	3,934,090						
大阪	3,898.00	1,826,537	1,126.00	343,291	147.00	117,910	427.00	192,562	616.00	286,745	536.00	419,361	36.00	180,180	255.00	50,974	250.00	62,158	45.00	7,662	175.00	51,562	141.00	72,238	144.00	41,894						

9 産地別・月別取扱高

《 果 実 》

産地	数量・金額		合計		4月		5月		6月		7月		8月		9月		10月		11月		12月		1月		2月		3月					
	数量(kg)	金額(税込)	数量(kg)	金額(税込)	数量(kg)	金額(税込)	数量(kg)	金額(税込)	数量(kg)	金額(税込)	数量(kg)	金額(税込)	数量(kg)	金額(税込)	数量(kg)	金額(税込)	数量(kg)	金額(税込)	数量(kg)	金額(税込)	数量(kg)	金額(税込)	数量(kg)	金額(税込)	数量(kg)	金額(税込)	数量(kg)	金額(税込)	数量(kg)	金額(税込)		
合 計	35,820,910.21	11,266,447,981	2,330,935.06	646,669,320	2,483,535.42	734,097,035	2,780,557.02	854,208,528	3,187,376.76	964,816,731	3,349,859.20	1,027,424,151	3,047,796.74	987,248,389	3,307,012.74	850,680,312	3,885,059.18	1,108,147,383	4,280,789.96	1,457,496,001	2,451,838.57	860,627,343	2,243,724.46	841,981,887	2,472,425.10	933,050,901						
浜松市内	6,570,195.70	2,357,301,208	161,949.28	49,397,820	59,784.35	35,103,292	151,156.58	68,890,546	349,200.53	149,503,686	220,889.56	120,348,070	121,675.50	69,944,701	488,031.20	129,959,617	1,520,570.74	449,592,407	1,922,961.24	655,674,579	765,523.36	288,282,562	520,027.59	201,590,332	288,425.77	139,013,596						
静岡県(浜松市以外)	5,148,420.22	2,872,919,876	386,941.10	231,645,935	284,094.84	170,724,348	239,379.40	133,308,244	519,443.54	177,211,365	269,581.90	135,319,429	161,651.50	97,337,866	223,775.40	85,840,175	721,129.32	297,958,442	923,837.89	497,724,374	420,925.64	292,794,099	437,049.09	341,139,516	560,610.60	411,916,083						
北海道	48,660.20	14,766,293					48.00	29,400	2,622.80	1,288,762	11,789.40	4,333,180	15,837.00	5,260,892	18,363.00	3,854,059																
青 森	4,429,928.20	1,159,867,420	488,328.00	123,382,137	418,321.00	123,890,807	277,677.50	86,985,476	195,491.50	62,142,394	177,805.50	47,329,684	290,453.20	73,970,836	408,351.00	95,121,163	355,532.30	86,050,429	330,254.80	84,797,719	419,841.70	106,439,340	461,332.00	116,950,277	606,539.70	152,807,158						
岩 手	13,590.00	3,703,240											11,110.00	3,047,412	2,480.00	655,828																
宮 城	394.00	437,596					6.00	12,662							70.00	24,254																
秋 田	782,516.50	135,422,483							97,515.50	14,810,174	387,596.00	53,032,202	22,887.00	5,896,472	40,080.00	11,739,300	54,430.00	13,268,444	75,833.00	17,101,179	68,540.00	13,258,968	35,635.00	6,315,744								
山 形	795,587.98	263,660,828			770.96	3,536,069	29,638.48	47,196,703	164,881.35	65,564,275	383,113.90	83,057,349	57,078.80	22,588,423	26,399.90	7,129,046	80,284.39	21,198,705	50,865.00	12,601,141	1,579.40	527,669	415.80	95,758	560.00	165,690						
福 島	279,533.60	82,606,187							3,510.00	1,385,160	65,337.60	25,702,808	162,432.00	43,916,559	46,600.00	10,581,428	1,030.00	228,532	120.00	179,130	406.80	489,678	97.20	122,892								
茨 城	625,006.60	200,820,393	12,300.00	7,068,942	109,475.00	45,413,992	177,214.00	56,197,159	72,891.00	15,822,287	58,790.00	16,881,976	118,987.00	36,178,158	67,542.00	15,556,075	284.00	93,344	3,064.00	1,799,276	3,021.60	4,134,856	1,113.00	1,381,904	325.00	292,424						
栃 木	2,166.00	1,430,582	108.00	102,060					430.00	127,364	470.00	174,678	510.00	200,340			378.00	495,390	90.00	81,900	180.00	248,850										
群 馬	776.00	529,548					260.00	66,254											132.00	162,503	192.00	201,463			192.00	99,328						
埼 玉	76,245.00	22,350,434											41,805.00	15,143,296	12,180.00	3,349,392	22,260.00	3,857,746														
千 葉	208,058.00	42,949,682			28,171.00	6,562,862	154,699.00	31,712,072	19,742.00	3,654,362	9.00	5,670	5,183.00	883,572							190.00	26,144			64.00	105,000						
東 京	8.00	14,700							8.00	14,700																						
神奈川	230.00	194,344											1.50	3,674	1.50	1,260	30.00	37,062	2.00	8,400	3.00	10,710	4.00	11,024	188.00	122,214						
新 潟	74,205.69	22,211,366											18,220.00	7,904,292	30,445.00	8,392,852	14,430.00	2,873,010	10,510.00	2,589,192	600.69	452,020										
富 山	299.00	171,254					140.00	132,090					159.00	39,164																		
福 井	43,771.00	6,312,802							41,613.00	5,985,202	2,158.00	327,600																				
山 梨	1,003,727.74	559,708,298	14,007.52	6,193,806	7,070.88	14,620,751	53,671.33	59,281,358	324,631.21	185,523,971	372,051.30	183,560,338	137,498.80	72,445,027	43,083.40	17,779,242	9,328.50	3,285,616	10,375.70	3,855,939	17,763.30	7,138,037	10,407.60	4,402,323	3,838.20	1,621,890						
長 野	2,288,891.38	821,848,535	1,068.40	1,226,268	4,932.30	3,291,190	4,328.00	3,856,328	83,686.63	32,672,942	427,200.77	153,088,993	852,918.00	327,251,412	493,442.41	188,946,344	269,522.37	80,257,463	137,920.80	27,770,597	13,863.00	3,350,498			8.70	136,500						
岐 阜	10,705.55	7,005,523	1,176.75	1,432,766	9.00	12,600	2,465.00	847,768									2,599.00	1,062,094	3,755.80	3,045,497	250.00	118,124	180.00	207,900	270.00	278,774						
愛 知	1,281,430.55	336,527,921	18,489.30	10,535,744	50,145.40	17,153,663	435,821.80	93,531,764	372,490.20	72,941,266	89,462.05	33,827,112	101,728.50	27,894,282	125,465.60	29,169,962	38,990.00	8,666,601	18,174.60	10,872,322	10,636.40	12,214,488	13,858.80	14,990,625	6,167.90	4,730,092						
三 重	703,339.40	162,151,900	109,935.00	20,094,497	49,529.00	8,200,758	867.00	110,722			480.00	184,590	84,235.00	25,350,192	367,045.00	79,347,494	18,220.00	4,014,934	3,874.40	3,829,279	2,784.00	3,986,534	2,490.00	1,954,782	63,880.00	15,078,118						
京 都	238.00	251,580									238.00	251,580																				
大 阪	20,940.20	17,926,458			1,494.00	1,885,254	15,084.20	13,541,574	4,362.00	2,499,630																						
奈 良	23,610.10	7,442,934			1.60	2,310	8.00	20,790							8,963.50	2,006,942			11,059.00	3,798,993	3,128.00	1,060,549	210.00	278,040	240.00	275,310						
和歌山	357,629.90	87,397,832	24,694.60	4,626,558	11,776.00	3,436,933	15,396.50	7,575,178	15,618.00	7,322,317			24,991.50	7,757,444	67,076.00	14,130,833	1,101.40	265,754	24,743.00	6,344,640	57,584.60	12,603,711	61,024.80	11,526,540	53,623.50	11,807,924						
鳥 取	934.00	263,130											754.00	208,320	180.00	54,810																
島 根	1,390.00	1,934,202	4.00	12,180	312.00	553,768	1,074.00	1,368,254																								
岡 山	5,938.80	6,974,819			80.70	241,604	236.40	444,188	736.70	1,240,390	1,081.20	1,390,748	764.20	887,698	537.80	533,961	768.60	733,567	1,572.00	1,304,451	161.20	198,212										
広 島	5,775.00	1,116,666	760.00	94,918	15.00	24,150									260.00	40,950			300.00	94,500					4,440.00	862,148						
徳 島	4,485.00	779,200			160.00	10,500																		920.00	144,898	3,405.00	623,802					
香 川	14,517.00	10,222,256					14,350.60	10,091,216	166.40	131,040																						
愛 媛	474,671.24	106,230,568	72,041.88	12,387,053	58,915.16	10,988,691	33,683.00	5,995,501	1,855.20	955,213			150.00	22,154	2,093.40	751,378	8,637.28	3,437,366	56,354.98	15,443,139	114,900.12	27,339,641	126,040.22	28,910,432								
高 知	25,624.50	8,932,416	7,294.00	1,737,006	1,142.00	656,929	674.00	427,556	68.00	45,620	8.00	5,250	140.00	58,590	294.00																	

9 産地別・月別取扱高

《 その他 》

産地	数量・金額		合計		4月		5月		6月		7月		8月		9月		10月		11月		12月		1月		2月		3月		
	数量(kg)	金額(税込)	数量(kg)	金額(税込)	数量(kg)	金額(税込)	数量(kg)	金額(税込)	数量(kg)	金額(税込)	数量(kg)	金額(税込)	数量(kg)	金額(税込)	数量(kg)	金額(税込)	数量(kg)	金額(税込)	数量(kg)	金額(税込)	数量(kg)	金額(税込)	数量(kg)	金額(税込)	数量(kg)	金額(税込)	数量(kg)	金額(税込)	
合計	3,668,740.26	837,885,066	285,436.42	58,766,208	287,349.29	54,974,505	293,200.91	58,170,238	288,355.49	57,038,100	251,363.24	49,416,806	267,506.36	51,813,770	313,625.22	60,820,988	336,585.81	70,899,707	421,843.34	170,878,731	313,986.96	80,097,243	276,288.88	56,769,738	333,198.34	68,239,032			
浜松市内	1,519,592.15	240,612,761	125,902.89	20,709,224	133,051.52	19,571,723	124,803.46	18,018,268	122,177.72	17,791,996	109,837.63	15,537,758	115,910.02	17,813,316	140,686.77	22,141,862	134,467.58	20,102,054	139,776.77	29,801,491	120,534.76	18,840,157	111,609.92	17,291,793	140,833.11	22,993,119			
静岡県(浜松市以外)	199,447.80	71,788,088	13,468.65	3,563,147	11,659.86	3,716,410	19,846.06	5,539,056	20,658.70	6,404,648	12,588.67	5,409,548	13,758.68	3,784,412	13,606.33	3,674,633	16,952.06	5,900,336	31,735.82	20,624,847	14,034.44	5,113,177	14,274.09	3,582,347	16,864.44	4,475,527			
北海道	245,968.64	79,277,915	16,548.05	5,486,242	20,224.60	6,439,323	19,686.20	6,336,663	19,201.60	5,979,967	16,422.80	5,328,245	20,331.59	6,741,044	23,021.40	7,448,676	23,003.50	7,635,123	22,976.30	7,323,386	17,838.00	5,973,597	20,497.60	6,241,353	26,217.00	8,344,296			
青森	32,718.30	8,275,093	2,613.50	655,841	3,669.60	911,445	4,843.10	1,221,949	3,852.40	1,001,543	3,265.60	784,346	2,364.00	529,994	1,715.20	447,084	2,521.80	719,165	1,965.20	519,446	1,776.00	474,818	1,855.30	475,214	2,276.60	534,248			
宮城	120.00	25,200														84.00	17,640	36.00	7,560										
秋田	2,659.00	1,028,115	84.00	28,350	136.00	60,637	84.00	35,280	228.00	91,664	143.00	58,232	128.00	45,570	696.00	170,730	732.00	368,602	44.00	16,800	156.00	58,800	24.00	7,770	204.00	85,680			
山形	3,500.40	2,748,013	1,533.60	995,173	123.90	76,510	113.10	76,258	211.20	115,192	264.00	231,892	254.40	103,853	69.60	50,557	86.40	62,370	679.20	887,499	129.00	122,534	33.60	24,380	2.40	1,795			
福島	579,412.94	84,180,505	47,770.32	6,049,986	50,265.64	6,376,800	47,730.34	6,564,017	46,651.06	5,933,018	48,058.84	6,010,958	48,721.62	6,126,515	45,889.83	5,866,780	44,959.88	5,848,945	48,210.16	8,578,779	50,966.92	9,860,209	47,428.28	9,041,305	52,760.05	7,923,193			
茨城	2,409.50	2,472,577	317.00	279,750	102.50	105,476	156.00	131,526	94.00	94,861	59.00	64,214	67.00	66,935	135.00	140,086	209.00	182,057	514.50	583,160	234.00	254,095	202.50	228,633	319.00	341,784			
栃木	8,912.00	2,567,579	231.00	30,926	168.00	21,834	3,428.30	1,158,760	3,397.90	948,898	964.00	237,767	115.50	15,010	94.50	12,280	52.50	6,820	176.80	108,410	21.00	2,728	10.50	1,364	252.00	22,782			
群馬	24,273.15	4,501,041	1,767.50	357,980	1,941.50	378,667	1,219.30	217,076	1,231.65	244,215	1,819.30	300,285	2,290.70	426,653	2,884.90	474,895	2,909.80	537,307	3,015.30	588,021	1,913.10	352,636	1,105.20	224,788	2,174.90	398,518			
埼玉	5,497.80	2,429,583	315.20	148,302	475.60	243,709	675.40	286,776	441.80	175,370	363.00	158,004	221.60	98,132	534.60	221,508	343.80	146,790	1,142.60	460,676	151.00	95,108	366.20	178,772	467.00	216,436			
千葉	9,199.30	6,029,920	393.00	253,623	456.00	267,748	264.00	190,465	456.00	294,465	271.50	184,533	439.00	247,073	758.60	640,947	1,173.20	999,335	2,182.00	1,002,267	945.00	692,733	774.60	420,518	1,086.40	836,213			
東京	145.50	118,480									33.50	7,034							110.00	108,674			2.00	2,772					
新潟	6,208.00	1,016,690	512.00	72,660	684.00	100,526	652.00	99,178	868.00	133,072	620.00	93,722	496.00	81,226	1,688.00	316,904	204.00	35,384	144.00	26,458	84.00	14,552	128.00	21,504	128.00	21,504			
富山	3,544.00	6,779,574					5.70	1,890									336.00	543,845	2,678.00	5,809,590	281.30	263,548	46.50	51,134	196.50	109,567			
石川	20.00	3,780			20.00	3,780																							
山梨	18,571.20	13,722,448	970.30	209,129	1,305.30	316,767	1,152.00	249,977	1,007.60	209,810	1,161.60	226,767	981.30	200,528	972.20	184,457	2,077.00	1,686,174	6,207.90	9,869,520	831.40	172,008	871.70	174,422	1,032.90	222,889			
長野	45,046.25	68,838,694	442.92	98,257	513.08	187,080	790.01	324,185	1,760.50	658,309	567.33	198,326	341.75	140,670	326.25	122,442	555.71	513,842	26,193.45	50,213,951	12,642.75	15,622,568	693.40	697,681	219.10	61,383			
岐阜	16,169.80	4,317,811	1,315.00	381,952	2,001.00	559,942	1,978.80	558,393	1,232.90	336,197	671.80	178,086	765.20	217,524	1,002.70	230,820	1,990.60	511,294	1,202.80	310,287	1,003.20	262,928	1,276.20	311,452	1,729.60	458,936			
愛知	64,566.97	17,619,200	11,138.02	2,743,876	5,130.00	1,345,985	5,740.20	1,519,899	4,228.70	1,168,395	1,123.00	497,233	2,058.80	703,629	2,472.40	757,755	7,292.00	2,209,131	15,274.05	3,962,026	2,299.20	515,952	2,123.30	724,745	5,687.30	1,470,574			
大阪	20.00	4,410							20.00	4,410																			
兵庫	216.90	47,472	39.90	8,084	34.20	6,928	17.10	3,464	57.30	16,608	17.10	3,464	5.70	1,154	11.40	2,310							11.40	2,310	22.80	3,150			
和歌山	890.88	576,260	146.16	80,136	124.32	67,788	88.80	49,202	124.80	69,930	24.00	13,608	12.00	6,678	67.20	37,296	182.40	155,988	66.00	67,410	14.40	8,064	40.80	20,160					
島根	36.75	20,127									36.75	20,127																	
広島	79.70	279,975	0.14	10,000	0.28	19,999	0.28	19,999	0.14	9,999	13.05	29,997	17.40	39,996	8.70	19,998	21.75	49,995	8.70	19,998	8.70	19,998			0.56	39,996			
山口	221.70	84,556												19.20	11,844	127.50	46,462	75.00	26,250										
愛媛	12,651.11	7,896,354	1,658.32	1,256,237	1,229.60	777,320	1,572.87	1,070,659	2,100.80	1,502,087	2,105.28	1,545,221	521.64	365,841	1,866.42	148,855	224.04	156,014	83.85	59,566	414.87	297,682	262.98	186,876	610.44	439,996			
高知	1,256.50	762,657	113.60	80,008	131.30	97,911	131.80	84,418	99.80	45,150	117.00	68,564	103.80	58,904	153.80	96,704	23.00	18,060	233.80	118,754	31.00	25,620	74.00	34,334	43.60	34,230			
福岡	6,483.80	4,582,730	330.00	207,900	334.30	213,359	352.00	215,193	413.00	246,534	474.00	271,579	851.50	1,209,281	334.00	205,163	349.00	208,685	1,037.00	630,890	542.00	298,876	577.00	366,552	890.00	508,718			
佐賀	16.90	22,446			8.00	2,520	1.00	4,304	7.90	15,622																			
長崎	33,627.10	14,003,289	2,677.86	1,033,893	3,967.20	1,502,764	4,834.02	2,062,559	4,977.72	2,157,995	4,005.24	1,721,825	2,499.40	1,034,623	1,801.08	752,024	1,327.56	559,214	1,296.96	543,134	1,666.98	711,323	1,309.92	549,026	3,263.16	1,374,909			
熊本	82.00	52,710												2.20	2,100			7.80	8,190			72.00	42,420						
宮崎	40,400.08	26,197,434	3,989.60	2,712,167	3,360.50	2,456,099	3,473.60	2,269,111	3,205.50	1,995,914	2,867.60	2,001,615	3,500.60	2,220,779	3,313.00	2,417,134	4,280.40	2,692,367	4,064.48	2,317,285	2,081.00	1,404,498	2,512.60	1,382,185	3,751.20	2,328,280			
鹿児島	7,302.00	3,284,461	844.00	440,784	840.00	359,936	712.00	303,444	512.00	228,580	428.00	201,388	310.80	155,345	749.00	348,176	536.00	233,464	733.20	341,456	195.00	101,850	692.00	288,538	750.00	281,500			
沖縄																													

10 産地別取扱高順位表

《野菜》

順位	数量		
	産地	数量 (kg)	%
	合計	86,709,316.14	100
1	浜松市内	16,219,044.04	18.71
2	北海道	14,717,571.86	16.97
3	愛知	10,138,316.43	11.69
4	茨城	8,158,715.81	9.41
5	静岡県 (浜松市以外)	6,903,387.78	7.96
6	長野	5,303,257.34	6.12
7	千葉	4,536,397.85	5.23
8	群馬	3,508,781.92	4.05
9	青森	2,485,995.89	2.87
10	山梨	1,893,775.52	2.18
11	中国	1,790,956.44	2.07
12	宮崎	1,326,780.20	1.53
13	鹿児島	1,298,597.58	1.50
14	福島	1,095,902.27	1.26
15	熊本	923,779.50	1.07
16	兵庫	809,287.26	0.93
17	N 乙	721,500.50	0.83
18	その他	720,213.59	0.83
19	新潟	574,589.96	0.66
20	高知	565,928.95	0.65
21	山形	416,241.57	0.48
22	長崎	373,854.30	0.43
23	神奈川県	339,708.43	0.39
24	徳島	289,709.77	0.33
25	米国	235,367.80	0.27
26	メキシコ	211,365.00	0.24
27	岐阜	170,699.40	0.20
28	栃木	145,719.03	0.17
29	佐賀	122,759.78	0.14
30	埼玉	118,508.86	0.14
31	京都	73,879.05	0.09
32	東京	57,323.73	0.07
33	韓国	42,850.42	0.05
34	台湾	40,466.24	0.05
35	広島	38,914.13	0.04
36	オランダ	28,753.95	0.03
37	沖縄	27,204.91	0.03
38	香川	25,276.90	0.03
39	和歌山	25,169.30	0.03
40	岩手	24,741.15	0.03
41	タイ	24,019.55	0.03
42	福岡	23,490.60	0.03
43	鳥取	23,437.00	0.03
44	三重	22,232.28	0.03
45	秋田	20,207.39	0.02
46	愛媛	18,966.70	0.02
47	豪州	16,959.98	0.02
48	富山	10,290.30	0.01
49	岡山	8,187.76	0.01
50	比国	8,026.70	0.01
51	奈良	7,975.60	0.01
52	福井	5,727.50	0.01
53	滋賀	4,962.00	0.01
54	宮城	3,913.92	0.01未満
55	大阪	3,898.00	0.01未満
56	北朝鮮	2,640.40	0.01未満
57	大分	1,138.55	0.01未満
58	石川	1,082.00	0.01未満
59	カナダ	496.50	0.01未満
60	山口	347.50	0.01未満
61	島根	21.50	0.01未満

順位	金額		
	産地	金額 (税込)	%
	合計	16,671,123,949	100
1	浜松市内	2,913,400,086	17.48
2	愛知	1,958,454,035	11.75
3	北海道	1,759,879,955	10.56
4	静岡県 (浜松市以外)	1,520,375,546	9.12
5	茨城	1,398,814,151	8.39
6	長野	1,275,427,756	7.65
7	千葉	675,176,781	4.05
8	群馬	657,776,095	3.95
9	宮崎	548,925,372	3.29
10	青森	507,619,841	3.04
11	高知	390,418,709	2.34
12	中国	346,324,614	2.08
13	鹿児島	326,638,470	1.96
14	福島	302,809,943	1.82
15	山梨	290,924,893	1.75
16	熊本	288,212,019	1.73
17	その他	202,569,820	1.22
18	N 乙	134,320,133	0.81
19	山形	112,318,915	0.67
20	新潟	109,474,930	0.66
21	米国	92,107,337	0.55
22	兵庫	89,395,447	0.54
23	岐阜	68,343,107	0.41
24	徳島	67,569,054	0.41
25	栃木	66,475,153	0.40
26	神奈川県	63,398,968	0.38
27	長崎	47,635,350	0.29
28	佐賀	43,323,655	0.26
29	埼玉	39,229,363	0.24
30	メキシコ	32,974,419	0.20
31	東京	32,283,330	0.19
32	韓国	31,070,089	0.19
33	広島	28,439,046	0.17
34	タイ	22,224,138	0.13
35	オランダ	22,213,766	0.13
36	北朝鮮	19,390,327	0.12
37	三重	18,683,026	0.11
38	豪州	15,326,964	0.09
39	岩手	15,010,019	0.09
40	香川	14,679,054	0.09
41	京都	13,275,463	0.08
42	和歌山	12,673,105	0.08
43	秋田	11,598,987	0.07
44	福岡	11,572,759	0.07
45	鳥取	10,613,164	0.06
46	岡山	10,389,539	0.06
47	沖縄	8,937,165	0.05
48	台湾	7,898,231	0.05
49	愛媛	6,637,334	0.04
50	富山	5,025,312	0.03
51	滋賀	4,255,113	0.03
52	カナダ	4,195,258	0.03
53	比国	4,111,824	0.02
54	奈良	3,047,028	0.02
55	宮城	2,239,397	0.01
56	大阪	1,826,537	0.01
57	福井	1,775,699	0.01
58	大分	902,090	0.01
59	石川	389,012	0.01未満
60	山口	93,238	0.01未満
61	島根	34,018	0.01未満

《果実》

順位	数量		
	産地	数量 (kg)	%
	合計	35,820,910.21	100
1	比国	6,961,851.90	19.44
2	浜松市内	6,570,195.70	18.34
3	静岡県 (浜松市以外)	5,148,420.22	14.37
4	青森	4,429,928.20	12.37
5	長野	2,288,891.38	6.39
6	愛知	1,281,430.55	3.58
7	米国	1,086,800.91	3.03
8	山梨	1,003,727.74	2.80
9	山形	795,587.98	2.22
10	秋田	782,516.50	2.18
11	三重	703,339.40	1.96
12	熊本	683,202.50	1.91
13	茨城	625,006.60	1.74
14	メキシコ	552,077.80	1.54
15	その他	476,518.25	1.33
16	愛媛	474,671.24	1.33
17	N 乙	388,031.30	1.08
18	和歌山	357,629.90	1.00
19	福島	279,533.60	0.78
20	千葉	208,058.00	0.58
21	エクアドル	97,300.50	0.27
22	豪州	77,008.20	0.21
23	埼玉	76,245.00	0.21
24	新潟	74,205.69	0.21
25	北海道	48,660.20	0.14
26	福井	43,771.00	0.12
27	長崎	39,179.90	0.11
28	鹿児島	34,145.14	0.10
29	イスラエル	32,690.00	0.09
30	高知	25,624.50	0.07
31	奈良	23,610.10	0.07
32	大阪	20,940.20	0.06
33	宮崎	19,449.70	0.05
34	香川	14,517.00	0.04
35	岩手	13,590.00	0.04
36	大分	11,920.00	0.03
37	台湾	11,875.40	0.03
38	岐阜	10,705.55	0.03
39	中 国	7,401.04	0.02
40	岡山	5,938.80	0.02
41	広島	5,775.00	0.02
42	佐賀	5,741.00	0.02
43	沖縄	5,036.92	0.01
44	徳島	4,485.00	0.01
45	タイ	4,282.90	0.01
46	栃木	2,166.00	0.01
47	福岡	1,994.80	0.01
48	島根	1,390.00	0.01未満
49	鳥取	934.00	0.01未満
50	群馬	776.00	0.01未満
51	韓国	760.00	0.01未満
52	宮城	394.00	0.01未満
53	富山	299.00	0.01未満
54	京都	238.00	0.01未満
55	神奈川	230.00	0.01未満
56	カナダ	202.00	0.01未満
57	東京	8.00	0.01未満
58			
59			
60			
61			

順位	金額		
	産地	金額 (税込)	%
	合計	11,266,447,981	100
1	静岡県 (浜松市以外)	2,872,919,876	25.50
2	浜松市内	2,357,301,208	20.92
3	青森	1,159,867,420	10.29
4	比国	947,593,144	8.41
5	長野	821,848,535	7.29
6	山梨	559,708,298	4.97
7	愛知	336,527,921	2.99
8	米国	299,488,039	2.66
9	山形	263,660,828	2.34
10	熊本	212,250,373	1.88
11	茨城	200,820,393	1.78
12	N 乙	164,189,420	1.46
13	三重	162,151,900	1.44
14	秋田	135,422,483	1.20
15	メキシコ	115,882,742	1.03
16	その他	107,860,911	0.96
17	愛媛	106,230,568	0.94
18	和歌山	87,397,832	0.78
19	福島	82,606,187	0.73
20	千葉	42,949,682	0.38
21	埼玉	22,350,434	0.20
22	新潟	22,211,366	0.20
23	豪州	20,026,395	0.18
24	大阪	17,926,458	0.16
25	鹿児島	17,178,323	0.15
26	北海道	14,766,293	0.13
27	エクアドル	12,399,637	0.11
28	宮崎	11,108,980	0.10
29	香川	10,222,256	0.09
30	長崎	9,473,870	0.08
31	高知	8,932,416	0.08
32	奈良	7,442,934	0.07
33	岐阜	7,005,523	0.06
34	岡山	6,974,819	0.06
35	福井	6,312,802	0.06
36	イスラエル	4,455,973	0.04
37	沖縄	3,981,789	0.04
38	大分	3,925,081	0.03
39	岩手	3,703,240	0.03
40	台湾	3,386,613	0.03
41	佐賀	2,743,550	0.02
42	中国	2,080,682	0.02
43	島根	1,934,202	0.02
44	福岡	1,529,748	0.01
45	栃木	1,430,582	0.01
46	タイ	1,306,025	0.01
47	広島	1,116,666	0.01
48	韓国	992,342	0.01
49	徳島	779,200	0.01
50	群馬	529,548	0.01未満
51	宮城	437,596	0.01未満
52	鳥取	263,130	0.01未満
53	京都	251,580	0.01未満
54	カナダ	209,870	0.01未満
55	神奈川	194,344	0.01未満
56	富山	171,254	0.01未満
57	東京	14,700	0.01未満
58			
59			
60			
61			

数量 = kg
金額 = 円(税込)

品名	産地名	合計		4月		5月		6月		7月		8月		9月		10月		11月		12月		1月		2月		3月			
		数量	金額	数量	金額	数量	金額	数量	金額	数量	金額	数量	金額	数量	金額	数量	金額	数量	金額	数量	金額	数量	金額	数量	金額	数量	金額	数量	金額
みづば	愛知	142.00	113,712	16.00	15,750	4.00	2,624	20.00	20,790	58.00	37,800	12.00	7,560	16.00	17,008	4.00	5,250	12.00	6,930	4.00	5,250	12.00	6,930	4.00	5,250	12.00	6,930	4.00	5,250
小計		7,424.50	5,201,926	1,620.50	1,151,206	658.00	554,706	320.00	184,582	204.00	135,342	128.00	109,300	152.00	147,524	150.00	89,564	154.00	93,656	176.00	122,426	634.00	411,488	1,124.00	749,372	2,104.00	1,452,760	2,104.00	1,452,760
みづば	浜松市内	75,089.95	68,826,889	6,085.30	4,875,445	6,769.15	5,094,076	5,875.80	4,517,207	7,103.05	5,967,888	5,694.15	5,132,059	5,667.60	5,301,392	6,204.35	5,631,252	5,488.75	4,968,763	8,372.25	10,157,129	5,792.75	7,180,171	5,613.20	4,484,431	6,513.60	5,517,076	6,513.60	5,517,076
	静岡県(浜松市以外)	21,426.05	13,734,173	2,278.45	1,388,800	1,957.35	1,197,868	1,612.75	913,544	1,595.25	977,016	1,587.50	1,017,818	1,756.75	1,088,806	1,564.55	1,007,228	1,691.75	1,073,771	1,170.00	1,112,013	2,387.90	1,839,387	1,804.00	951,534	2,019.80	1,216,388	2,019.80	1,216,388
	山形	28.00	53,550																2.00	4,620	2.00	5,040	2.00	5,040	2.00	5,040	2.00	5,040	
	茨城	437.30	976,134	66.80	103,948	20.40	97,752	5.20	40,002	5.40	33,174	7.90	70,240	7.30	82,948	156.40	154,450	30.70	95,544	30.10	144,578	25.20	42,418	17.70	34,226	64.20	76,854		
	千葉	39.50	22,260		9,240									10.00	7,770			20.00	5,250										
	東京	4.05	50,400		3,200	0.80	6,300											0.05	2,310										
	神奈川	15.00	6,300																										
	長野	26.90	31,706							2.00	8,084	0.90	2,204																
	愛知	4.50	28,032											0.80	11,128	0.50	2,100			3.00	8,400								
	京都	0.40	8,190											0.40	8,190														
	高知	4.00	1,260													4.00	1,260												
小計		97,075.65	83,738,894	8,458.25	6,375,523	8,747.70	6,395,996	7,493.75	5,470,753	8,705.70	6,986,162	7,200.45	6,222,321	7,457.85	6,512,308	7,929.80	6,796,290	7,234.25	6,154,038	9,583.35	11,427,684	8,207.85	9,067,016	7,436.90	5,473,341	8,619.80	6,857,462	8,619.80	6,857,462
しゅんぎく	浜松市内	48,289.55	15,102,792	852.20	246,653	33.25	11,391	2.10	210					160.90	91,320	4,052.60	1,251,402	12,151.00	2,528,541	9,810.20	3,897,728	8,899.20	4,200,342	7,881.30	1,693,196	4,446.80	1,182,009		
	静岡県(浜松市以外)	3,057.42	600,522			20.00	1,050			42.00	3,464			128.00	55,124	117.00	31,394	515.25	94,916	171.00	39,898	295.00	96,390	1,277.17	236,938	488.00	90,298		
	北海道	2,370.25	1,529,048			491.25	293,418			617.50	439,000							114.00	47,880										
	青森	98.00	81,480			32.00	25,200			50.00	44,730			8.00	3,150														
	宮城	264.00	211,890	211.00	164,430	42.00	39,060	8.00	5,460	3.00	2,940																		
	福島	208.00	63,902															208.00	63,902										
	茨城	8,111.80	2,725,497			59.00	46,200							762.00	446,354	1,355.60	399,993	1,782.20	383,459	2,736.80	957,897	1,068.20	417,256	348.00	74,338				
	栃木	800.00	428,924	320.00	187,110	220.00	135,870											180.00	54,494	40.00	21,000								
	群馬	32,500.00	13,828,653	947.00	579,072	1,669.00	1,069,578	433.00	250,002	20.00	5,250	168.00	66,360	377.00	282,450	3,231.00	1,450,150	5,268.00	1,758,852	6,806.00	3,033,130	4,680.00	2,440,139	6,565.00	1,917,068	2,336.00	976,602		
	千葉	3,762.70	1,668,764	45.40	20,695	150.40	112,916	5.70	4,788	4.00	3,150			222.00	125,147			152.60	31,184	1,457.60	548,822	1,203.00	694,490	168.00	28,558				
	東京	1,640.00	859,106	1,640.00	859,106																								
	神奈川	9,036.40	4,864,419			716.00	282,550			1,096.80	615,778	1,558.00	782,346	1,646.60	1,234,955	3,688.00	1,866,576	256.00	63,840			75.00	18,374						
	長野	4,914.60	3,112,812	104.00	65,940	218.00	154,874											32.60	5,134	1,772.00	1,326,148	1,220.00	912,660	440.00	131,564	1,128.00	516,492		
小計		115,052.72	45,127,809	4,119.60	2,123,006	2,882.90	1,863,307	2,124.30	1,095,414	1,833.30	1,114,312	1,978.00	1,075,502	3,304.50	2,243,750	12,798.20	5,098,529	20,650.65	5,032,202	22,793.60	9,824,623	17,480.40	8,810,101	16,679.47	4,081,662	8,398.80	2,765,401		
せり	浜松市内	217.26	210,570	140.90	117,297	29.20	22,530																						
	静岡県(浜松市以外)	6.00	6,300											7.50	9,134	1.50	1,574					6.00	6,300						
	茨城	72.00	103,316											1.50	2,047							15.00	22,050			9.00	8,504		
	東京	6,171.75	4,676,179	571.25	314,997	575.00	268,998	30.00	7,350									535.50	323,604	873.00	728,272	1,490.50	1,552,562	1,064.25	722,587	853.75	618,583		
	愛知	18.00	15,432																			20.00	4,830						
	京都	20.00	4,830																										
	熊本	4.00	2,100																			4.00	2,100						
	大分	5.00	7,350																										
小計		6,568.01	5,026,068	730.15	447,726	604.20	291,528	30.00	7,350					9.00	11,181	178.50	138,744	538.20	325,724	891.70	752,894	1,555.50	1,625,746	1,108.31	754,442	922.45	670,733		
にら	浜松市内	2,319.00	1,000,436	115.00	48,300	254.00	105,840	296.00	120,960	476.00	199,920	370.00	183,956	176.00	75,920	396.00	168,420	236.00	99,120										
	静岡県(浜松市以外)	158.50	142,321	82.00	45,360	2.50	3,621	21.00	28,664					1.00	1,364	2.00	3,568	1.00	1,680			46.00	53,970						
	秋田	20.00	18,900																										
	山形	1,060.00	743,400			88.00	34,860	136.00	45,780					476.00	381,360	40.00	24,780												
	福島	40.00	12,600																										
	茨城	95,445.00	33,589,852	6,604.00	2,245,110	9,268.00	2,474,850	9,060.00	2,344,860	15,128.00	3,206,700	9,852.00	4,104,238	9,040.00	3,892,560	8,764.00	3,110,520	4,209.00	1,726,094	3,588.00	1,385,160	5,504.00	3,335,850	7,512.00	3,762,360	6,916.00	2,395,680		
	栃木	20,456.00	9,569,253	376.00	176,650	2,880.00	455,647	3,424.00	1,025,008	3,792.00	1,938,414	3,320.00	2,207,096	4,208.00	2,484,926	1,180.00	614,040	476.00	206,934	164.00	130,620	192.00	125,790	76.00	46,682	368.00	157,446		
	千葉	128.00	50,610			80.00	25,200			20.00	10,080											24.00	13,440						
	神奈川	7,642.00	3,288,802	1,540.00	671,790	568.00	215,670	1,088.00	257,250	1,292.00	415,590	428.00	264,810	564.00	335,160	964.00	446,460	943.00	489,242	245.00	184								

数量 = k g
金額 = 円 (税込)

品名	産地名	合計		4月		5月		6月		7月		8月		9月		10月		11月		12月		1月		2月		3月				
		数量	金額	数量	金額	数量	金額	数量	金額	数量	金額	数量	金額	数量	金額	数量	金額	数量	金額	数量	金額	数量	金額	数量	金額	数量	金額	数量	金額	
青森	青森	41,370.00	6,020,734							2,120.00	375,270	38,560.00	5,576,796	590.00	52,920	100.00	15,748													
	千歳	8,210.00	1,582,234	1,500.00	209,264					6,410.00	1,315,850	300.00	57,120																	
	愛知	2,000.00	298,092																											
	京都	6,690.00	959,801	6,470.00	921,371																									
	長崎	49,030.00	8,512,477																											
	熊本	3,810.00	500,636																											
	鹿児島	23,860.00	4,111,940	3,570.00	710,010																									
	小計	1,924,283.10	235,002,551	177,438.00	25,989,739	124,110.00	23,752,559	117,808.00	17,833,493	87,711.00	13,974,989	120,724.00	16,683,030	186,948.00	21,016,631	205,920.00	20,665,946	198,540.00	19,309,138	186,639.00	19,864,599	158,014.50	17,253,420	173,670.00	18,622,245	186,760.00	20,036,762			
	男爵	浜松市内	319,053.40	50,627,907	5,490.00	1,628,544					36,490.00	7,608,484	24,029,182	87,295.80	12,771,448	980.00	57,960													
		静岡県(浜松市以外)	128,072.00	19,736,688	17,870.00	2,484,294					19,084.00	3,933,659	37,314.40	5,813,677	1,270.00	66,044														
北海道		2,461,990.00	265,028,972	167,430.00	20,827,511																									
青森		750.00	102,374																											
小計		2,909,847.40	335,234,069	190,790.00	24,940,349	96,974.00	15,343,457	202,976.00	30,877,739	133,641.40	19,947,024	153,248.00	19,063,353	299,110.00	34,002,016	349,550.00	36,531,644	358,350.00	36,228,105	341,260.00	34,841,977	240,338.00	25,342,407	260,420.00	27,866,642	283,190.00	30,249,356			
さといも		浜松市内	249,125.00	66,888,705	2,681.00	549,296					617.00	131,188			112,271.50	35,398,782	32,950.00	5,689,948	21,222.90	4,612,763	42,414.20	10,884,633	9,039.00	1,681,363						
		静岡県(浜松市以外)	105,369.50	30,817,758	1,479.00	295,632					163.00	80,574			62,039.60	19,401,957	13,920.00	3,623,874	10,229.80	2,145,332	4,540.00	1,173,525	1,110.00	310,018						
		北海道	60.00	15,120																										
		茨城	753.00	106,570																										
		栃木	440.00	147,206																										
	埼玉	1,275.00	509,244	370.00	148,050																									
	千葉	123,828.00	31,778,136	15,745.00	3,526,137																									
	東京	196,230.00	31,750			3,435.00	858,258																							
	神奈川	50.00	15,550																											
	小計	2,909,847.40	335,234,069	190,790.00	24,940,349	96,974.00	15,343,457	202,976.00	30,877,739	133,641.40	19,947,024	153,248.00	19,063,353	299,110.00	34,002,016	349,550.00	36,531,644	358,350.00	36,228,105	341,260.00	34,841,977	240,338.00	25,342,407	260,420.00	27,866,642	283,190.00	30,249,356			
セレベス	浜松市内	7,669.50	1,295,194	179.00	46,450					32.00	5,774			319.10	57,726	2,529.50	495,580	2,076.00	289,015	1,431.00	212,530	402.00	55,500							
	静岡県(浜松市以外)	1,179.50	211,739	65.00	14,332					24.50	5,144			563.00	103,388	140.50	21,208	85.00	9,615	84.00	11,948	80.50	20,632							
	千歳	8,560.00	1,920,848	65.00	13,650																									
	宮崎	210.00	47,774																											
	小計	17,619.00	3,475,555	309.00	74,432	56.50	10,918							882.00	161,114	4,590.00	808,682	5,671.00	762,614	4,790.00	1,423,572	482.50	76,132							
	ながいも	浜松市内	1,478.00	179,432	271.00	31,182					229.00	20,158			32.00	4,410														
		静岡県(浜松市以外)	3,612.00	620,650	3,610.00	619,916																								
		北海道	196,230.00	31,750			17,200.00	3,499,852	17,520.00	3,414,808	19,450.00	3,848,140	13,850.00	3,180,290	12,000.00	2,492,700	24,480.00	4,625,556	8,940.00	1,494,196	36,930.00	6,921,801	8,410.00	1,863,958	8,890.00	1,935,040	15,720.00	3,342,617		
		青森	771,639.00	150,052,865	55,850.00	10,716,823	67,120.00	13,080,505	74,460.00	14,474,438	81,125.20	15,302,469	60,138.00	11,622,734	81,322.00	15,668,769	48,977.60	9,591,034	48,923.40	9,829,209	56,665.20	11,299,084	56,542.40	11,311,983	61,074.80	11,775,119	79,440.40	15,380,698		
		茨城	2,832.50	396,943	865.00	130,144																								
宮城		990.00	403,139																											
長野		9,930.00	1,962,493	9,930.00	1,962,493																									
京都		120.00	22,680	120.00	22,680																									
奈良		80.00	16,800	80.00	16,800																									
中国		2,808.00	687,960	270.00	66,150																									
小計	9,980.00	2,213,286	270.00	66,150	216.00	52,920	360.00	88,200	288.00	70,560	360.00	88,200	234.00	57,330	360.00	88,200	310.00	54,704	2,030.00	375,162	162.00	39,690								
やまのいも	浜松市内	2,404.35	1,497,286	20.00	1,050									30.00	3,150	160.90	188,786	1,014.10	711,855	1,013.70	478,262	95.75	50,188							
	静岡県(浜松市以外)	4,339.40	3,556,616																											
	北海道	29.40	19,634																											
	青森	100.00	28,350																											
	茨城	24.00	9,450																											
	群馬	27,508.00	10,414,964	2,020.00	686,066	1,484.00	559,854	916.00	390,492	1,844.00	779,938	1,488.00	550,620	1,412.00	507,150	2,848.00	928,932	4,876.00	1,767,356	3,112.00	1,355,494	2,032.00	856,794	2,552.00	982,588	2,924.00	1,049,680			
	千葉	79,996.00	36,671,934	3,864.00	2,017,458	6,020.00	2,731,768	6,872.00	3,027,916	6,844.00	2,971,223	7,988.00	3,479,366	7,068.00	2,976,158	6,492.00	2,659,532	7,596.00	3,046,107	8,780.00	3,721,870	5,876.00	3,132,401	6,348.00	3,498,641	6,248.00	3,409,494			
	東京	992.00	504,573																											
	神奈川	1,888.00	1,026,474	1,888.00	1,026,474																									
	小計	999,739.50	195,695,096	83,876.00	16,086,078	88,032.50	17,402,504	92,961.00	18,040,809	101,453.20	19,359,506	77,718.00	15,680,192	93,588.00	18,223,209	74,199.60	14,315,600	58,621.40	11,481,900	96,233.20	18,805,778	65,597.40	13,357,483	71,320.80	13,999,064	96,138.40	18,942,974			
たまねぎ	浜松市内	566,359.30	70,394,675	152,064.10	14,852,599	47,956.00	3,737,822	7,072.00	697,837																					

数量=kg
金額=円(税込)

品名	産地名	合計		4月		5月		6月		7月		8月		9月		10月		11月		12月		1月		2月		3月						
		数量	金額	数量	金額	数量	金額	数量	金額	数量	金額	数量	金額	数量	金額	数量	金額	数量	金額	数量	金額	数量	金額	数量	金額	数量	金額	数量	金額			
小計		3,396.80	3,048,620	87.00	64,780	18.00	12,912	21.60	22,154	78.20	50,188	70.20	95,224	251.80	267,956	489.00	378,308	323.00	252,940	1,645.00	1,528,266	120.00	108,252	245.00	225,224	48.00	42,416					
その他土物類	浜松市内 静岡県(浜松市以外)	96.00 16.30	11,076 7,738																													
	北海道	722.30	506,035	4.80	5,670	1.00	2,834			1.00	2,940	2.00	5,670			86.00	37,694	161.30	143,428	213.30	176,468	163.00	76,754	84.30	43,364	5.60	11,213					
	青森	9.00	16,535																													
	茨城	28.71	37,784					1.00	2,730																							
	埼玉	4.00	1,784											0.40	420	4.00	1,196															
	愛知	21.78	61,031	1.40	4,839	1.90	3,800						1.48	5,049																		
	岐阜	2.82	9,752			0.43	1,438	2.14	4,807				0.30	997																		
	静岡県	3.89	10,673							1.12	3,746		0.20	682																		
	オランダ	904.80	662,408	6.20	10,509	3.33	8,072	3.14	7,537	2.12	6,686	3.98	12,398	2.11	6,235	100.30	40,990	252.81	158,912	253.43	245,473	164.47	79,628	91.31	52,288	21.60	33,680					
わさび	浜松市内 静岡県(浜松市以外)	43.15 601.50	61,652 3,466,997	35.85 70.50	30,207 365,810	43.00	263,022	42.00	249,264	39.00	233,622	50.00	287,380	42.00	248,216	49.00	293,470	42.00	266,488	55.00	447,612	31.50	244,334	32.00	185,794	105.50	381,985					
	福島	4.25	13,070	4.25	13,070																											
	東京	1.00	2,204																													
	長野	1.75	4,671			1.75	4,671																									
	愛知	5.20	24,926	0.90	6,972	3.05	13,334	0.25	1,470																							
	岐阜	1.00	5,250																													
	山梨	2.95	206,075	11.25	58,217	3.50	11,338																									
	大分	70.97	7,350																													
しょうが	浜松市内 静岡県(浜松市以外)	24,574.76 72,726.05	10,827,839 54,947,324	320.00 15,486.00	58,071 12,407,890	48.00 20,321.00	14,280 15,594,161	1,314.90 16,676.00	751,588 12,575,290	4,299.70 10,154.50	2,521,640 6,956,452	12,478.30 6,510.00	5,060,222 3,200,836	4,944.35 271.55	2,197,371 158,484	274.76 54.00	64,149 2,812	677.75 54.00	60,298 2,812	30.00 2,812	1,680 2,812											
	青森	48.00	22,364																													
	千葉	16,143.00	5,187,951	8,530.00	2,079,090	1,400.00	364,664	468.00	155,137	29.00	5,460	386.00	250,002	566.00	258,345	354.00	76,226															
	長野	80.00	12,022																													
	岐阜	276.00	274,044	276.00	274,044																											
	愛知	15,815.50	6,515,756	810.00	542,261	716.00	509,030	2,611.50	1,139,343	3,653.00	1,054,133	3,746.50	748,430	1,272.00	452,433	412.50	272,938	432.00	302,388	498.00	348,068	468.00	325,072	501.00	348,856	690.00	472,804					
	和歌山	15,404.00	8,382,963					8,828.00	2,491,960	6,012.00	3,211,207	3,772.00	9,019,931	1,292.00	659,865																	
	高知	191,912.80	131,716,543	14,444.70	10,091,550	17,918.40	13,112,128	19,067.60	13,145,633	20,254.70	13,481,657	18,096.60	12,115,657	16,524.80	10,451,077	15,317.10	9,818,225	14,560.60	9,559,092	15,242.50	10,264,302	12,012.00	8,296,422	13,475.10	9,802,327	14,998.70	11,578,473					
	熊本	3,310.00	2,306,046	124.00	85,260	312.00	210,210	327.00	221,287	483.00	326,707	384.00	258,720	264.00	177,870	168.00	113,190	216.00	145,530	288.00	194,400	342.00	246,644	144.00	122,470	258.00	204,118					
	鹿児島	120.00	25,200																													
	沖縄	32.00	18,900																													
	中国	150,319.75	39,068,529	12,216.00	3,096,122	14,444.50	3,612,647	14,310.50	3,655,241	14,395.00	3,662,385	15,391.00	3,838,432	13,268.00	3,319,558	11,061.00	2,761,589	10,504.00	2,645,774	12,808.00	3,299,951	10,205.00	2,824,495	9,652.50	2,859,819	12,064.25	3,492,516					
	タイ	225.00	42,840																													
	その他	686.00	432,072	18.00	12,284			268.00	178,814	400.00	240,974																					
しょうが	小計	491,689.86	259,780,393	52,224.70	28,646,572	55,159.90	33,417,120	58,927.50	34,350,997	59,680.90	31,460,615	60,764.40	27,492,230	38,907.70	17,675,003	27,932.36	13,174,357	26,444.35	12,715,894	28,866.50	14,108,041	23,031.00	11,695,993	24,027.60	13,204,660	35,702.95	21,839,811					
とうがらし	浜松市内 静岡県(浜松市以外)	269.72 614.58	115,928 446,044			4.00	2,940			1.20	1,680	150.45	126,631																			
	京都	137.00	360,028	3.00	13,438			3.00	11,654			28.00	63,942																			
	岡山	41.00	28,544					5.00	2,624			10.00	17,850																			
	高知	1.00	2,414																													
	徳島	0.40	1,176																													
	沖縄	0.20	566																													
	オランダ	9.00	9,852																													
め類	浜松市内 静岡県(浜松市以外)	912.30 1.14	1,048,318 1,055	72.00 0.72	71,400 756	72.00	75,600	64.00	67,200	84.00	88,200	132.00	210,000	76.00	79,800	76.00	79,800	64.00	67,200	72.00	75,600	64.00	67,200	64.00	67,200	64.00	67,200	72.00	75,600	72.00	75,600	
	青森	0.20	524																													
	山形	19.30	79,002									0.30	252																			
	福島	18.36	6,614			1.80	1,512							0.36	504																	
	栃木	0.50	5,250	0.20	2,100																											
	埼玉	1.40	10,500			0.40	4,200																									
	千葉	5.00	2,100																													
	茨城	236.18	172,658					12.60	10,388	11.80	9,736	17.00	14,256	22.90	18,744	22.38	18,417	20.00	12,798	24.60	20,0											

数量 = kg
金額 = 円(税込)

品名	産地名	合計		4月		5月		6月		7月		8月		9月		10月		11月		12月		1月		2月		3月				
		数量	金額	数量	金額	数量	金額	数量	金額	数量	金額	数量	金額	数量	金額	数量	金額	数量	金額	数量	金額	数量	金額	数量	金額	数量	金額	数量	金額	
オランダタイルその他		396.00	283,584	58.00	53,970									32.00	23,100	88.00	53,020	96.00	69,300	96.00	47,814	68.00	36,380							
小計		92,964.84	115,479,166	6,788.26	7,565,895	7,197.17	8,027,421	9,537.87	8,965,177	8,205.28	8,092,471	7,028.25	8,987,413	7,133.44	9,044,067	7,306.89	8,337,262	7,350.12	8,113,757	5,911.96	11,025,250	12,598.15	19,349,882	7,140.93	8,929,958	6,766.52	9,130,613			
生しいたけ	静岡県(浜松市以外)	79,827.25	89,262,238	3,983.30	4,674,639	4,822.10	5,606,372	5,325.10	5,600,466	6,096.90	6,461,632	6,485.40	6,819,171	6,143.80	7,212,985	7,953.90	8,614,557	8,273.95	8,901,383	9,015.50	10,790,702	7,149.10	9,090,151	7,534.30	8,098,091	7,043.90	7,392,087			
小計		124,257.76	146,451,695	4,954.70	5,016,714	6,512.10	7,031,571	7,539.50	7,537,557	8,560.10	8,651,426	9,662.05	9,447,138	12,117.40	14,093,131	15,856.95	19,369,414	14,403.50	17,302,943	14,678.00	19,779,984	9,683.40	13,968,399	10,521.35	12,738,492	9,768.71	11,514,926			
小計		119,054.51	382,248,163	29,492.05	22,561,104	31,397.60	25,637,501	26,278.40	22,465,001	25,371.05	22,909,463	25,730.60	23,596,249	27,963.50	30,716,988	43,488.60	41,271,476	46,281.50	41,751,634	48,955.80	47,397,094	37,067.30	37,028,374	37,721.35	32,971,320	39,306.76	33,948,956			
まつたけ	岩手県	0.40	778,050											1.00	210,000	5.40	568,050													
小計		11,670.85	77,639,310																											
なめこ	静岡県(浜松市以外)	44,354.36	18,580,229	4,303.00	1,832,605	4,176.00	1,753,332	2,752.00	1,129,590	3,704.00	1,450,050	3,116.00	1,272,284	3,992.00	1,636,404	3,584.00	1,514,100	3,192.00	1,334,256	4,375.00	1,938,006	3,781.00	1,621,346	3,879.36	1,615,236	3,500.00	1,483,020			
小計		11,670.85	77,639,310																											
えのきだけ	静岡県(浜松市以外)	40,740.00	10,715,969	6,901.00	1,432,827	5.00	1,680							210.00	33,074	210.00	33,074	1,500.00	317,834	11,940.00	3,017,714	8,640.00	2,298,393	5,340.00	1,719,107	1,920.00	424,303	6,600.00	1,068,475	
小計		1,014,449.95	309,726,432	72,840.90	18,374,542	58,941.75	16,753,506	59,756.40	15,638,539	43,109.85	14,584,625	54,924.70	16,606,687	86,216.85	21,734,503	95,947.55	29,582,915	107,593.45	34,789,259	104,099.90	50,211,494	112,068.30	41,114,761	105,333.10	28,015,087	113,617.20	22,320,514			
しめじ	静岡県(浜松市以外)	155,168.20	88,643,523	15,922.00	6,322,135	12,689.40	5,933,402	10,278.00	4,111,777	11,904.00	4,763,724	10,012.00	4,570,945	17,092.60	9,893,133	13,433.00	9,744,144	13,786.00	9,985,794	12,895.00	10,156,054	10,807.00	8,719,340	11,916.20	7,584,809	14,433.00	6,858,266			
小計		979,290.40	491,365,000	79,805.20	30,790,184	76,982.10	31,183,794	73,440.40	25,447,891	74,966.00	25,450,128	69,404.14	28,492,358	93,267.30	46,865,072	87,749.24	56,973,055	86,159.30	54,862,249	90,973.90	63,834,411	78,312.40	50,793,715	75,486.52	38,384,667	92,743.90	38,271,276			
その他のこ類	静岡県(浜松市以外)	121,548.38	76,681,548	12,565.00	6,392,993	10,886.20	5,645,652	8,389.60	4,325,683	8,250.00	4,217,918	8,564.00	4,746,077	12,572.00	8,651,860	10,437.10	8,642,051	10,403.28	7,873,330	11,479.50	8,561,612	9,947.70	7,217,463	8,968.00	5,841,544	9,086.00	4,565,365			
小計		484,102.91	302,401,830	40,459.47	20,936,386	39,989.07	21,261,964	37,069.64	18,361,514	39,226.68	19,018,893	37,431.87	20,625,240	45,189.63	31,331,969	41,438.15	34,358,655	42,941.52	32,265,636	44,272.04	32,460,057	38,222.61	27,139,495	35,706.18	23,062,657	42,156.05	21,579,363			
わらび	静岡県(浜松市以外)	963.24	668,556	640.22	428,697	217.70	159,730	19.45	5,028													1.00	3,360	6.00	13,440	85.87	75,101			
小計		2,329.54	2,648,164	1,343.72	1,260,820	262.40	211,176	19.45	5,028													2.50	24,674	1.00	1,784	44.00	78,112	155.00	386,710	
その他山菜類	静岡県(浜松市以外)	1,221.74	788,260	465.39	366,385	651.45	312,701	52.25	14,626					15.20	3,990							3.10	2,698	3.50	57,328	24.00	181,385	3.00	11,760	
小計		2,329.54	2,648,164	1,343.72	1,260,820	262.40	211,176	19.45	5,028													3.05	13,986	87.15	345,317	368.00	1,458,891	960.25	2,632,741	
小計		484,102.91	302,401,830	40,459.47	20,936,386	39,989.07	21,261,964	37,069.64	18,361,514	39,226.68	19,018,893	37,431.87	20,625,240	45,189.63	31,331,969	41,438.15	34,358,655	42,941.52	32,265,636	44,272.04	32,460,057	38,222.61	27,139,495	35,706.18	23,062,657	42,156.05	21,579,363			

数量 = kg
金額 = 円(税込)

品名	産地名	合計		4月		5月		6月		7月		8月		9月		10月		11月		12月		1月		2月		3月						
		数量	金額	数量	金額	数量	金額	数量	金額	数量	金額	数量	金額	数量	金額	数量	金額	数量	金額	数量	金額	数量	金額	数量	金額	数量	金額	数量	金額			
愛知	豊高	48,918.00	14,207,497	18,140.00	4,903,266	15,261.00	4,402,741	8,885.00	1,199,092												477.00	244,490	394.00	223,122	2,071.00	1,306,928	3,690.00	1,927,858				
		4,180.00	1,104,176	3,780.00	1,034,878	400.00	69,298															100.00	70,874	100.00	70,874	60.00	36,854					
宮崎	鹿野	46,766.50	20,566,511	8,990.00	3,027,354	250.00	144,900	1,485.00	505,256					82.50	18,480			64.00	8,400		330.00	402,884	4,255.00	2,447,487	12,830.00	5,872,585	18,480.00	8,139,165				
		777.50	351,326	35.00	5,250																	100.00	49,140	100.00	49,140	195.00	69,614	447.50	227,322			
小計	長野	1,385.00	523,317											20.00	33,600						330.00	402,884	4,255.00	2,447,487	12,830.00	5,872,585	18,480.00	8,139,165				
		20.00	33,600																			100.00	49,140	100.00	49,140	195.00	69,614	447.50	227,322			
小計	長野	260,375.50	81,851,894	86,949.50	15,042,580	38,608.50	10,377,025	19,116.50	3,011,692	1,110.00	96,808			23.20	33,715	82.50	18,480	64.00	8,400		2,087.00	1,421,430	11,538.00	5,942,385	48,224.00	20,285,027	82,672.20	28,614,352				
小計	長野	100.00	27,824																													
つがる	静岡県(浜松市以外)	130.00	17,640																													
小計	青森	425,866.50	100,165,495											232,791.00	59,582,730	193,075.50	40,582,765															
		10,080.00	2,722,226											7,600.00	2,066,398	2,480.00	655,828															
小計	山形	18,630.00	4,260,158											18,630.00	4,260,158																	
		110.00	29,190											110.00	29,190																	
小計	福島	1,525.00	431,546										435.00	141,538	1,090.00	290,008																
		20.00	4,934											20.00	4,934																	
小計	長野	231,226.00	66,276,313										27,900.00	10,945,926	201,330.00	55,139,435	1,996.00	190,952														
小計	青森	687,587.50	173,907,502										28,485.00	11,110,038	461,551.00	121,367,919	197,551.50	41,429,545														
小計	青森	220.00	45,254																		220.00	45,254										
小計	青森	220.00	45,254																		220.00	45,254										
小計	静岡県(浜松市以外)	3,410.00	855,956	3,030.00	752,846			380.00	103,110																							
小計	青森	708,526.50	174,837,641	56,606.50	14,214,580	76,918.00	21,051,682	63,082.50	18,016,820	63,040.00	18,473,006	28,382.00	8,352,044								79,866.50	17,276,574	105,577.00	19,886,403	42,570.00	9,923,633	47,929.00	11,502,608	60,603.50	14,653,841	83,951.50	21,485,850
		8,580.00	1,705,616											4,220.00	950,248	4,220.00	950,248					4,360.00	755,368	4,360.00	755,368							
小計	山形	760.00	193,830											120.00	16,590						80.00	11,550										
		85,800.00	20,191,399											82,075.00	19,671,074							3,725.00	520,325									
小計	青森	200.00	48,300			200.00	48,300																									
小計	愛知	710.00	96,914																		710.00	96,914										
小計	青森	807,986.50	197,929,056	59,626.50	14,967,426	76,918.00	21,051,682	63,662.50	18,168,230	63,040.00	18,473,006	28,382.00	8,352,044								166,281.50	37,914,486	114,452.00	21,270,560	42,570.00	9,923,633	47,929.00	11,502,608	60,603.50	14,653,841	84,511.50	21,651,540
小計	山形	4,870.00	1,219,466											1,150.00	282,868	3,720.00	936,598															
小計	山形	930.00	198,866											930.00	198,866																	
小計	青森	5,800.00	1,418,332											2,080.00	481,731	3,720.00	936,598															
小計	青森	16,725.50	3,967,424	10.00	2,100	100.00	48,720						200.00	31,500							1,105.00	283,394	3,830.00	1,194,890	6,470.50	1,264,494	1,840.00	399,730	1,180.00	324,864	1,990.00	417,732
小計	山形	150.00	32,550											150.00	32,550																	
小計	山形	18,380.00	4,543,116											4,680.00	1,474,190	13,700.00	3,068,926															
小計	青森	35,255.50	8,543,080	10.00	2,100	100.00	48,720						200.00	31,500							14,955.00	3,384,870	3,830.00	1,194,890	6,470.50	1,264,494	1,840.00	399,730	1,180.00	324,864	1,990.00	417,732
小計	山形	490.00	180,284	490.00	180,284																											
小計	青森	69,035.50	22,608,440	4,445.00	1,821,106	4,505.00	1,748,289	5,610.00	1,800,108	3,890.00	1,518,161	8,900.00	3,029,244								760.00	407,292	8,755.50	2,574,796	11,385.00	2,854,938	8,555.00	2,605,980	4,420.00	1,403,312	7,810.00	2,845,214
小計	山形	30.00	9,974											30.00	9,974																	
小計	山形	69,555.50	22,798,698	4,935.00	2,001,390	4,505.00	1,748,289	5,610.00	1,800,108	3,890.00	1,518,161	8,900.00	3,029,244								790.00	417,266	8,755.50	2,574,796	11,385.00	2,854,938	8,555.00	2,605,980	4,420.00	1,403,312	7,810.00	2,845,214
小計	青森	10,571.00	3,244,560	485.00	220,600	200.00	83,998	1,575.00	414,536	560.00	147,840										36.00	12,600	1,195.00	446,664	475.00	164,110	2,445.00	634,510	1,110.00	386,712	2,490.00	732,990
小計	山形	10,571.00	3,244,560	485.00	220,600	200.00	83,998	1,575.00	414,536	560.00	147,840										36.00	12,600	1,195.00	446,664	475.00	164,110	2,445.00	634,510	1,110.00	386,712	2,490.00	732,990
小計	青森	28,035.50	6,546,316																		27,755.50	6,487,516										
小計	山形	8,310.00	1,835,920																		5,870.00	1,300,002										
		970.00	220,706																			840.00	188,786									
小計	山形	3,280.00	818,418																		210.00	60,374	3,070.00	758,041								
小計	山形	40,385.50	9,414,360																		340.00	92,294	37,535.50	8,734,348								
小計	静岡県(浜松市以外)	2,886,862.20	746,735,133	353,542.50	93,196,336	275,976.50	84,401,550	157,502.00	52,252,504	91,694.50	30,730,599	28,232.00	10,696,860								9,990.00	3,248,170	95,575.50	26,958,078	199,766.50	51,601,423	290,990.50	70,770,942	318,490.50	78,080,169	449,471.70	108,063,156
小計																																

数量=kg
金額=円(税込)

品名	産地名	合計		4月		5月		6月		7月		8月		9月		10月		11月		12月		1月		2月		3月				
		数量	金額	数量	金額	数量	金額	数量	金額	数量	金額	数量	金額	数量	金額	数量	金額	数量	金額	数量	金額	数量	金額	数量	金額	数量	金額	数量	金額	
バナナ	浜松市内	260.00	23,100															260.00	23,100											
	埼玉	780.00	132,298																											
	エクアドル	97,287.00	12,366,773	9,048.00	1,124,233	9,178.00	1,172,340	6,877.00	843,289	9,659.00	1,023,079	8,658.00	862,937	9,932.00	1,238,568	11,980.00	1,670,656	7,839.00	981,793	6,027.00	734,536	5,694.00	710,685	5,707.00	825,793	6,760.00	1,178,864			
	NZ	13.00	2,414																											
	タイ	6,216,668.00	793,863,105	564,648.00	68,571,688	660,010.00	82,970,062	632,710.00	78,261,263	553,124.00	64,579,396	497,562.00	60,262,482	506,228.00	66,659,046	528,583.00	74,191,067	518,726.00	63,980,331	455,273.00	50,183,969	422,753.20	50,721,290	399,672.00	56,776,919	476,779.40	76,705,592			
	台湾	120.00	36,750																											
	その他	10,381.00	2,525,434	1,635.00	517,249	3,234.00	854,315	3,132.00	638,642	504.00	101,030																			
小計		6,325,552.00	809,413,784	575,331.00	70,213,170	672,782.00	85,091,573	642,719.00	79,743,194	563,287.00	65,703,505	506,220.00	61,125,419	516,292.00	67,898,558	541,271.00	75,994,021	526,825.00	64,985,224	461,313.00	50,920,919	428,447.20	51,431,975	405,782.00	57,638,516	485,283.40	78,297,710			
ハイナップル	浜松市内	500.00	51,002															500.00	51,002											
	青森	190.00	26,144																											
	千葉	15.00	1,700																											
	宮崎	64.00	13,650					20.00	1,680																					
	沖縄	1,270.00	211,890	1,270.00	211,890																									
	中国	30.00	5,880																											
	イスラエル	330.00	61,950																											
小計		694,914.40	131,740,710	60,600.00	11,593,837	67,860.00	14,329,331	60,432.00	12,423,012	60,428.00	12,359,903	51,650.00	10,459,942	55,544.40	11,232,015	55,570.00	10,759,751	65,005.00	10,817,143	56,120.00	9,715,784	47,865.00	8,017,177	47,055.00	8,064,882	66,785.00	11,967,933			
キウイフルーツ	浜松市内	46,650.30	13,641,044	19,785.50	4,505,442	2,057.70	352,000	272.50	36,540	60,513.20	12,385,733	51,679.00	10,467,942	56,044.40	11,283,017	55,900.00	10,821,701	65,505.00	10,860,213	56,150.00	9,721,864	48,055.00	8,043,321	47,055.00	8,064,882	67,085.00	12,021,167			
	静岡県(浜松市以外)	52,423.82	20,557,659	13,947.02	3,140,489	94.50	43,732																							
	山形	1,850.20	608,623																											
	群馬	132.00	162,503																											
	神奈川	175.00	92,818																											
	山梨	64,129.50	23,155,451	13,398.80	3,438,432	998.40	187,740																							
	愛知	489.80	253,311			65.00	55,334																							
	和歌山	230.40	104,264																											
	愛媛	43,519.04	17,242,058	5,186.88	1,640,981	1,694.16	574,139																							
	福岡	1,275.00	506,418																											
	中国	188.00	47,774																											
	NZ	375,885.30	159,954,542	2,923.00	1,515,568	55,857.20	24,952,633	72,867.40	33,533,488	68,913.10	25,377,217	42,234.10	19,700,421	44,295.10	19,993,296	37,207.20	14,739,333	32,174.80	12,724,566	17,886.40	6,505,290	1,428.00	243,251	1,428.00	212,624	99.00	669,479			
	米国	1,026.20	690,706																											
	その他	24.50	41,958																											
小計		587,999.06	237,119,129	55,241.20	14,240,912	60,766.96	26,165,578	73,139.90	33,570,028	68,913.10	25,377,217	42,238.10	19,708,085	44,312.10	20,024,900	42,644.90	17,580,846	44,644.50	18,360,597	43,034.10	16,183,928	36,582.06	13,791,925	34,513.92	13,747,609	41,968.22	18,367,504			
パパイヤ	浜松市内	136.10	85,011																											
	沖縄	10.00	7,874																											
	台湾	21,936.50	11,024,277	1,644.00	890,916	1,449.00	773,936	1,462.00	865,290	1,448.00	743,596	1,597.00	829,847	1,734.00	842,350	1,399.00	743,043	1,997.00	980,578	2,012.00	993,704	2,399.50	1,010,573	2,079.00	1,051,874	2,716.00	1,298,570			
	米国	30.00	15,750																											
小計		23,786.60	12,261,486	1,644.00	890,916	1,449.00	773,936	1,462.00	865,290	1,448.00	743,596	1,597.00	829,847	1,734.00	842,350	1,399.00	743,043	1,997.00	980,578	2,012.00	993,704	2,399.50	1,010,573	2,079.00	1,051,874	2,716.00	1,298,570			
アボガド	メキシコ	63,264.00	27,914,881	5,250.00	2,305,896	6,201.00	2,750,256	6,799.00	3,016,220	6,667.00	2,945,817	6,526.00	2,855,042	4,961.00	2,188,765	5,143.00	2,338,232	3,991.00	1,749,280	3,683.00	1,631,841	3,174.00	1,449,938	4,399.00	1,883,421	6,470.00	2,800,173			
	米国	400.00	163,587																											
	中国	670.00	228,264																											
	その他																													
小計		64,354.00	28,319,282	5,250.00	2,317,446	6,201.00	2,750,256	6,799.00	3,016,220	6,667.00	2,945,817	6,526.00	2,855,042	4,961.00	2,188,765	5,143.00	2,338,232	3,991.00	1,749,280	3,683.00	1,631,841	3,174.00	1,449,938	4,399.00	1,883,421	6,470.00	2,800,173			
その他熱帯性果実	浜松市内	4.01	19,738			1.00	524	0.01	1,574	3.00	17,640																			
	静岡県(浜松市以外)	68.00	107,202					14.50	9,134	29.40	69,614																			
	宮城	6.00	12,662					6.00	12,662																					
	福島	2.00																												
	千葉	18.00	11,970																											
	神奈川	29.00	32,864																											
	岐阜	108.00	481,788	108.00	481,788																									
	福岡	32.50	35,910																											
	宮崎	1,022.70	2,858,268	82.80	313,318	223.80	750,220	172.20	662,161	223.20	692,835	28.70	55,754	82.50	79,694	22.50	18,900	64.00	43,154	89.00	56,068	6.00	6,300							
	鹿児島	17.20	40,844			7.20	34,124																							
	沖縄	1,518.02	1,451,141	158.00	212,658	93.40	77,800	135.60	149,622	114.26	175,640	82.50	26,418	254.80	205															

数量 = kg
金額 = 円(税込)

品名	産地名	合計		4月		5月		6月		7月		8月		9月		10月		11月		12月		1月		2月		3月					
		数量	金額	数量	金額	数量	金額	数量	金額	数量	金額	数量	金額	数量	金額	数量	金額	数量	金額	数量	金額	数量	金額	数量	金額	数量	金額	数量	金額		
果実びん缶詰	山口	19.20	11,844																												
	中国	4,640.40	908,092	387.60	65,226	265.20	45,203	918.00	160,704	326.40	61,157	795.60	148,334	316.20	61,009	285.60	54,935	122.40	23,698	336.00	116,340	102.00	20,034	479.40	91,728	306.00	59,724				
	比国	3,228.36	859,038			26.88	4,485	835.40	180,129	665.84	188,722	444.40	104,880	47.84	13,532	247.20	88,578	27.20	5,544	452.80	113,652	13.60	2,772	54.40	10,584	412.80	146,160				
	その他	2,899.28	681,816	40.32	6,726	107.52	17,939	1,072.52	17,637	264.40	61,612	256.72	59,403	69.36	17,262	1,050.44	270,513			401.20	92,484	207.40	52,920	197.20	42,840	197.20	42,840				
	小計	10,787.24	2,460,790	427.92	71,952	399.60	67,627	1,860.92	358,470	1,256.64	311,491	1,496.72	312,257	433.40	91,803	1,602.44	425,807	149.60	29,242	1,190.00	322,476	323.00	75,726	731.00	145,152	916.00	248,724				
果実ジュース	静岡県(浜松市以外)	402.00	173,880																												
	静岡県(浜松市)	32,574.70	8,111,140	2,613.50	655,841	3,602.60	889,658	4,843.10	1,221,949	3,851.40	998,656	3,265.60	784,346	2,364.00	529,994	1,714.00	427,556	2,511.80	657,951	1,902.00	474,139	1,776.00	474,818	1,854.70	468,914	2,276.00	527,318				
	山形	2,656.00	1,024,273	84.00	28,350	136.00	60,637	84.00	35,280	228.00	91,664	140.00	54,390	128.00	45,570	696.00	170,730	732.00	368,602	44.00	16,800	156.00	58,800	24.00	7,770	204.00	85,680				
	富山	684.00	251,052	404.70	147,104	39.90	15,434	11.40	4,410					228.00	84,104																
	小計	38,696.70	10,536,163	3,169.40	863,215	4,184.40	1,110,156	5,280.80	1,383,511	5,153.30	1,567,825	3,819.15	1,002,746	2,745.55	676,258	2,410.00	598,286	3,243.80	1,026,553	1,951.85	493,138	1,954.35	542,478	1,878.70	476,684	2,905.40	795,313				
その他加工果実	静岡県(浜松市以外)	3,511.04	5,886,563	29.48	171,958	52.00	523,897	234.00	118,188	30.00	319,326	184.00	1,791,352	1,135.56	1,149,050	1,070.00	888,646			170.00	200,287										
	北海道	234.00	118,188																												
	山形	240.00	214,192																												
	福島	31.80	20,568																												
	小計	58,824.05	35,302,972	4,282.46	2,346,834	5,255.42	3,057,613	6,771.68	3,589,430	7,204.20	4,180,267	6,924.76	5,576,381	5,035.66	3,326,708	6,090.02	2,907,061	2,674.89	1,584,322	3,559.13	2,274,938	2,957.69	1,742,176	2,426.62	1,390,101	5,641.52	3,327,141				
その他の食品	浜松市内	66,181.07	31,999,511	15,000.31	5,711,711	5,339.95	1,711,896	2,582.12	1,937,337	3,098.30	1,719,694	1,758.82	1,569,829	1,840.96	1,942,818	4,290.46	2,444,385	4,469.66	2,305,417	9,684.72	5,831,794	2,308.39	1,694,879	2,328.50	1,681,017	13,478.88	3,448,734				
	静岡県(浜松市以外)	55,523.28	25,419,155	5,965.30	1,269,846	3,774.18	983,821	1,724.30	752,680	1,305.90	822,836	1,616.50	1,031,473	3,136.90	992,437	2,095.10	1,037,850	5,739.80	2,450,361	14,479.60	12,632,505	3,777.30	914,562	5,139.40	1,193,831	6,769.00	1,336,953				
	北海道	767.00	507,778																												
	秋田	120.00	25,200																												
	小計	122,471.35	57,746,644	20,965.61	7,981,557	9,114.13	2,705,717	4,306.42	3,690,017	4,404.20	2,542,530	3,375.32	2,601,302	4,977.86	2,935,255	6,385.56	3,482,235	10,209.46	4,755,778	24,164.32	18,464,309	6,085.69	2,609,451	7,467.90	2,874,848	20,246.88	5,785,687				
その他	山形	1,837.80	1,323,041	1,128.90	848,069	84.00	61,076	101.70	71,848	211.20	115,192	24.00	17,700	26.40	19,749	69.60	50,557	86.40	62,370	50.40	36,445	19.20	13,860	33.60	24,380	2.40	1,795				
	福島	4,464.11	2,762,205	284.32	177,490	428.64	256,450	1,164.82	669,920	311.56	196,452	153.84	104,074	283.76	172,702	346.88	202,752	293.16	192,769	115.20	71,064	267.36	178,902	249.12	148,552	565.45	393,078				
	茨城	1,882.00	1,843,121	287.00	243,369	100.50	104,888	155.00	131,264	94.00	94,861	59.00	64,214	55.00	64,163	135.00	140,086	205.00	180,923	249.00	251,556	189.00	198,971	142.50	156,448	211.00	212,378				
	栃木	1,701.00	2,111,998	231.00	30,926	168.00	21,834	283.50	36,844	220.50	28,658	168.00	21,836	115.50	15,010	94.50	12,280	52.50	6,820	84.00	10,916	21.00	2,728	10.50	1,364	252.00	22,782				
	小計	9,902.91	12,049,265	1,731.72	1,269,374	1,153.14	739,468	2,456.04	1,539,966	1,337.26	818,267	1,549.14	1,006,854	1,424.16	1,311,716	1,236.10	1,311,716	1,236.10	1,311,716	1,236.10	1,311,716	1,236.10	1,311,716	1,236.10	1,311,716	1,236.10	1,311,716	1,236.10	1,311,716		

総計 126,198,966.61 28,775,456,996 9,502,797.81 2,189,377,496 9,943,955.80 2,339,322,740 10,127,185.01 2,405,119,658 9,583,781.17 2,349,394,582 10,129,126.26 2,584,508,363 10,774,382.09 2,629,897,390 11,806,748.82 2,334,850,206 12,192,363.25 2,314,258,696 12,968,036.56 3,023,840,594 9,756,184.77 2,154,553,823 9,174,964.35 2,043,484,735 10,239,440.72 2,406,848,713