

# 市場年報

平成 30 年度分

○ 青果部

- 1 種別取扱高 本年の概要
- 2 種別月別取扱高
- 3 委託・買付別種別取扱高
- 4 県内・県外別種別取扱高
- 5 都道府県別種別取扱高
- 6 品目別取扱数量順位表
- 7 品目別取扱金額順位表
- 8 年度別取扱高表
- 9 産地別月別取扱高 (野菜)  
産地別月別取扱高 (果実)  
産地別月別取扱高 (その他)
- 10 産地別取扱高順位表
- 11 品目産地別月別取扱高

浜松市中央卸売市場

# 1 種別取扱高 (平成30年度分)

数量=kg  
金額=円(税込)

種別	本年度取扱高			一日平均取扱高	
	数量	金額	平均単価	数量	金額
野菜	71,350,660	69.6 %	16,266,110,619	228	63,788,669
果実	28,484,067	27.8 %	10,979,526,131	385	43,056,965
その他	2,730,153	2.6 %	599,864,043	220	2,352,408
合計	102,564,880	100 %	27,845,500,793	271	109,198,042

青果部開市日: 255日

種別	前年度取扱高及び対比			
	数量	金額	対比率(数量)	対比率(金額)
野菜	74,173,104	17,628,057,126	96.2 %	92.3 %
果実	28,084,762	10,753,235,991	101.4 %	102.1 %
その他	2,513,510	587,349,808	108.6 %	102.1 %
合計	104,771,376	28,968,642,925	97.9 %	96.1 %

## 対前年度比較(数量=kg)

前年度を100%として

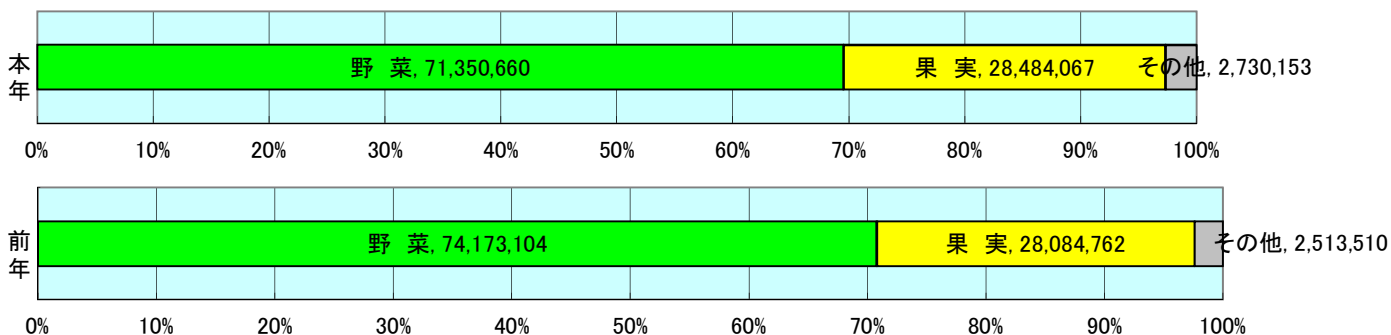

## 対前年度比較(金額=円(税込))

前年度を100%として

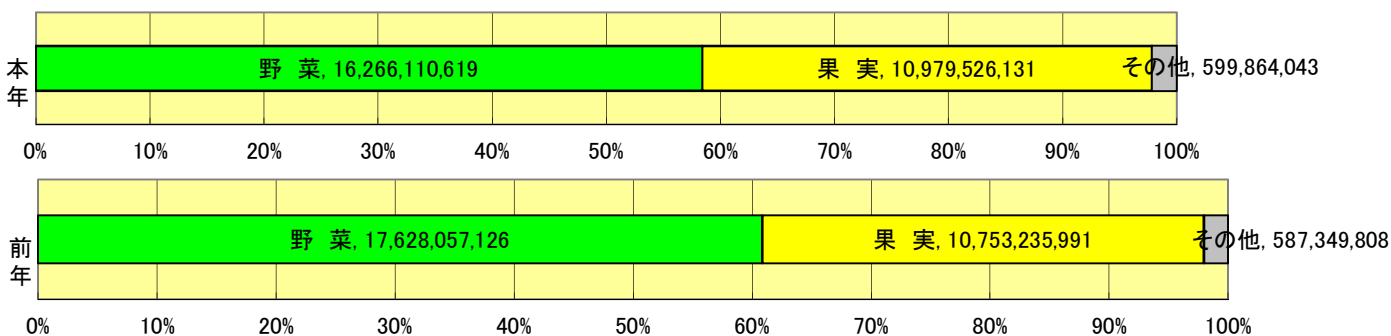

## 編集方法

この市場年報は、浜松市中央卸売市場において、当該年度中に取引された生鮮食料品(青果部・水産物部)に関し、卸売業者が浜松市中央卸売市場業務条例等の定めるところにより提出した各種報告書に基づいて作成しました。

- 単位: kg・円(税込)にて表示してあります。
- 平均単価: 有効桁において、単純平均値を用いています。
- 産地: 原則として、当該出荷者の属する都道府県別(属人主義)による産地表示です。
- 端数処理: 単位未満の数値を処理してあるため、合計と一致しない場合があります。
- 問い合わせ先: 浜松市中央卸売市場 業務グループ 053-427-7406

## 2 種別月別取扱高 (平成30年度分)

数量=kg  
金額=円(税込)

年	月	野菜		果実		その他		青果部計	
		数量	金額	数量	金額	数量	金額	数量	金額
2018	4	5,714,728	1,203,515,355	1,771,605	718,464,264	250,466	39,951,744	7,736,799	1,961,931,363
2018	5	6,308,909	1,392,010,978	1,757,546	739,467,711	264,889	57,190,988	8,331,343	2,188,669,677
2018	6	5,790,611	1,269,206,722	2,067,914	794,345,650	270,440	48,393,943	8,128,965	2,111,946,315
2018	7	5,215,898	1,328,934,758	2,173,952	916,288,736	250,008	43,778,530	7,639,858	2,289,002,024
2018	8	5,698,460	1,577,900,071	2,439,545	1,016,923,849	209,615	35,805,150	8,347,620	2,630,629,070
2018	9	6,379,717	1,730,257,761	2,295,659	967,485,897	181,370	31,129,246	8,856,745	2,728,872,904
2018	10	6,977,254	1,791,948,182	2,664,443	930,341,679	205,308	40,151,566	9,847,004	2,762,441,427
2018	11	6,334,823	1,351,044,071	3,440,829	996,810,002	219,829	51,457,521	9,995,481	2,399,311,594
2018	12	6,723,596	1,302,452,137	3,539,630	1,346,265,009	245,498	118,220,406	10,508,725	2,766,937,552
2019	1	5,315,355	1,114,768,228	2,325,631	839,611,141	215,245	55,240,556	7,856,230	2,009,619,925
2019	2	5,398,725	1,100,244,556	2,016,720	864,078,804	197,429	38,015,991	7,612,875	2,002,339,351
2019	3	5,492,585	1,103,827,800	1,990,593	849,443,389	220,056	40,528,402	7,703,234	1,993,799,591
計		71,350,660	16,266,110,619	28,484,067	10,979,526,131	2,730,153	599,864,043	102,564,880	27,845,500,793

数量金額の推移

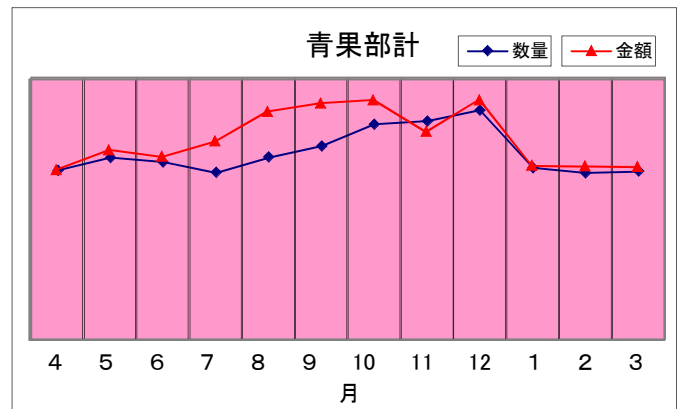
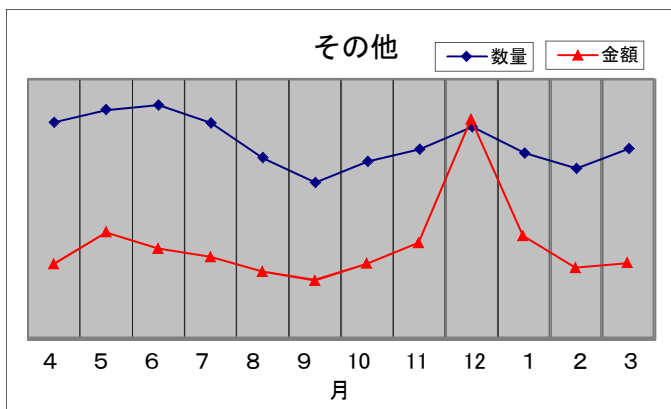
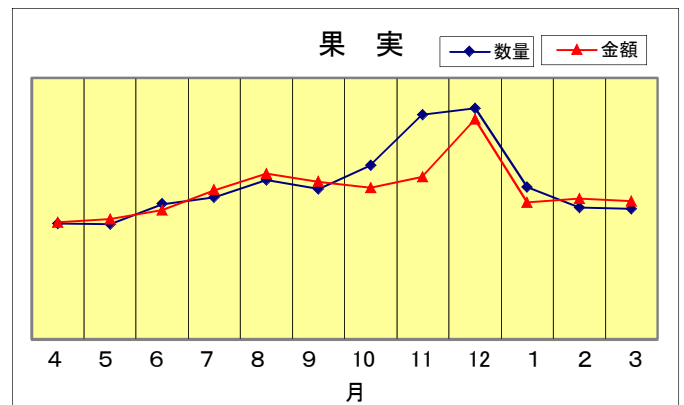
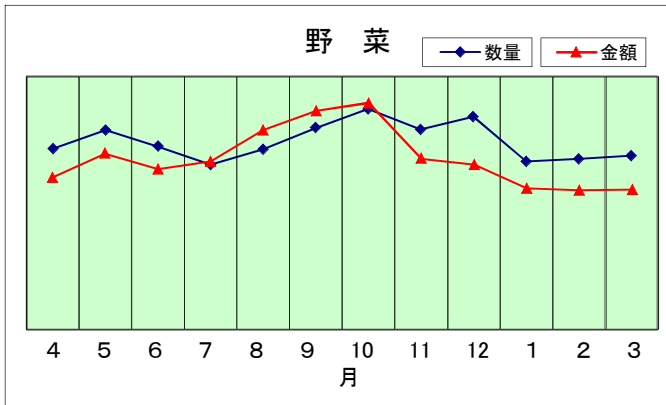

### 3 委託・買付別種別取扱高 (平成30年度分)

数量=kg  
金額=円(税込)

種別	項目	委託	%	買付	%	合計	%
野菜	数量	44,841,985	62.8	26,508,675	37.2	71,350,660	100
	金額	10,824,399,781	66.5	5,441,710,838	33.5	16,266,110,619	100
果実	数量	18,319,374	64.3	10,164,693	35.7	28,484,067	100
	金額	7,850,704,533	71.5	3,128,821,598	28.5	10,979,526,131	100
その他	数量	643,955	23.6	2,086,198	76.4	2,730,153	100
	金額	209,529,668	34.9	390,334,375	65.1	599,864,043	100
合計	数量	63,805,314	62.2	38,759,566	37.8	102,564,880	100
	金額	18,884,633,982	67.8	8,960,866,811	32.2	27,845,500,793	100

#### 委託・買付取扱高比率グラフ

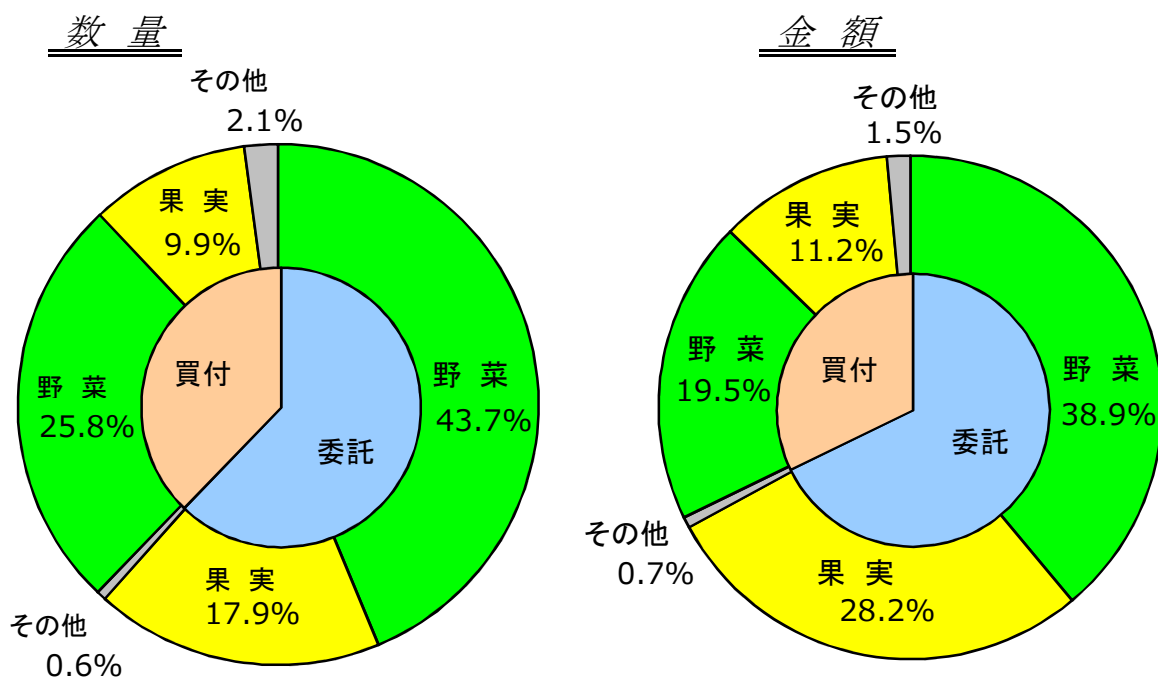

## 4 県内・県外別種別取扱高 (平成30年度分)

数量=kg  
金額=円(税込)

種別	項目	県内	%	県外	%	合計	%
野菜	数量	16,057,761	22.5	55,292,899	77.5	71,350,660	100
	金額	3,219,162,862	19.8	13,046,947,757	80.2	16,266,110,619	100
果実	数量	10,666,061	37.4	17,818,006	62.6	28,484,067	100
	金額	4,740,874,301	43.2	6,238,651,830	56.8	10,979,526,131	100
その他	数量	1,726,917	63.3	1,003,235	36.7	2,730,153	100
	金額	247,357,429	41.2	352,506,614	58.8	599,864,043	100
合計	数量	28,450,740	27.7	74,114,140	72.3	102,564,880	100
	金額	8,207,394,592	29.5	19,638,106,201	70.5	27,845,500,793	100

### 県内・県外取扱高比率グラフ

#### 数量

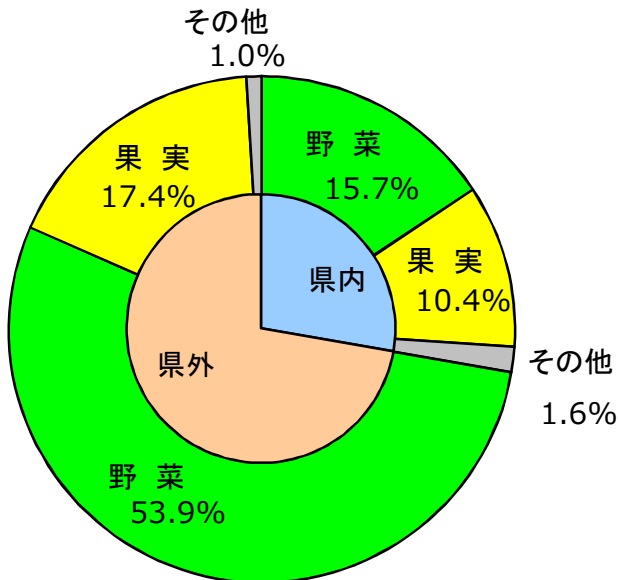

#### 金額

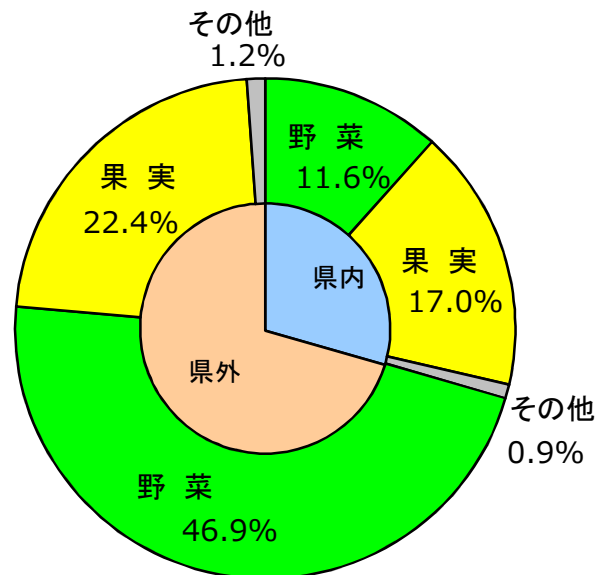

5 都道府県別種別取扱高 (平成30年度分)

数量=kg  
金額=円(税込)

県名	野菜		果実		その他		合計	
	数量	金額	数量	金額	数量	金額	数量	金額
浜松市内	11,480,405	2,159,578,898	7,240,571	3,038,814,099	109,326	65,200,002	18,830,301	5,263,592,999
静岡県(浜松市以外)	4,577,356	1,059,583,964	3,425,491	1,702,060,202	1,617,592	182,157,427	9,620,439	2,943,801,593
北海道	14,384,294	2,381,700,091	21,975	8,962,190	44,305	48,314,050	14,450,574	2,438,976,331
青森	1,806,926	488,872,176	3,921,039	1,290,194,020	24,507	7,072,677	5,752,472	1,786,138,873
岩手	6,151	3,739,662					6,151	3,739,662
宮城	1,704	912,264					1,704	912,264
秋田	19,295	15,483,884	593,071	134,029,620	2,013	683,802	614,379	150,197,306
山形	151,266	58,860,823	615,023	221,596,189			766,289	280,457,012
福島	785,878	350,229,444	201,890	58,571,262	3,639	2,949,845	991,407	411,750,551
茨城	8,214,074	1,766,075,056	388,907	140,816,055			8,602,981	1,906,891,111
栃木	68,516	55,905,948	13,922	4,452,945	424	706,313	82,862	61,065,206
群馬	4,862,749	1,168,413,658	768	298,404	334	70,200	4,863,851	1,168,782,262
埼玉	41,354	13,902,514			2,652	960,807	44,006	14,863,321
千葉	2,659,644	475,330,866	10,007	3,250,659	318	232,814	2,669,969	478,814,339
東京	14,800	24,751,505	3,244	1,630,256	2,699	1,291,324	20,743	27,673,085
神奈川	226,243	25,298,051					226,243	25,298,051
新潟	307,985	175,391,237	60,121	18,012,542	9,285	5,998,613	377,391	199,402,392
富山	31,141	4,415,241			1,579	3,236,997	32,720	7,652,238
石川	8,685	3,762,222	7,203	2,794,824	580	235,697	16,468	6,792,743
福井	1,861	669,654					1,861	669,654
山梨	1,236,757	212,576,968	810,292	633,512,752	5,732	9,317,914	2,052,782	855,407,634
長野	6,262,527	1,595,435,393	1,991,087	1,174,285,106	32,554	68,021,821	8,286,169	2,837,742,320
岐阜	71,983	49,762,615	2,142	543,596	430,192	62,611,958	504,318	112,918,169
愛知	6,878,773	1,915,642,185	739,157	201,888,753	71,715	20,707,950	7,689,645	2,138,238,888
三重	20,788	11,666,783	311,613	76,510,547	207	204,962	332,608	88,382,292
滋賀	30,134	27,674,573					30,134	27,674,573
京都	2,857	2,262,843					2,857	2,262,843
大阪	17,521	10,883,753	2,252	2,424,966	579	261,878	20,352	13,570,597
兵庫	696,507	83,789,207			1,225	1,059,057	697,731	84,848,264
奈良	2,651	617,814	19,220	5,459,929	106	197,100	21,977	6,274,843
和歌山	4,474	2,570,031	188,483	51,160,737	200	459,961	193,158	54,190,729
鳥取	2,893	1,791,061	1,575	702,324			4,468	2,493,385
島根	718	211,453	49,654	74,532,664	964	2,099,952	51,337	76,844,069
岡山	4,762	6,170,002	2,193	3,139,192			6,955	9,309,194
広島	56,534	31,450,490					56,534	31,450,490
山口	4,053	1,809,820					4,053	1,809,820
徳島	523,936	93,787,720	7	38,361			523,944	93,826,081
香川	4,482	1,616,814	1,294	1,433,588			5,776	3,050,402
愛媛	52,586	23,097,471	227,829	77,238,564	3,841	1,941,252	284,256	102,277,287
高知	406,348	360,264,325	7,559	3,175,308			413,907	363,439,633
福岡	130,659	59,743,377	159	238,398	43	563,769	130,860	60,545,544
佐賀	17,151	14,177,013	1,730	1,417,608	0	1,728	18,882	15,596,349
長崎	6,795	3,653,488	2,716	3,596,771	60,259	24,108,487	69,770	31,358,746
熊本	662,820	232,332,504	401,603	126,259,023			1,064,423	358,591,527
大分	3,854	1,424,649					3,854	1,424,649
宮崎	591,130	293,324,369	26,247	40,916,842	14,155	14,749,226	631,532	348,990,437
鹿児島	1,967,706	415,199,851	29,337	9,186,746	5,093	4,076,254	2,002,136	428,462,851
沖縄	59,350	26,987,881	4,446	2,182,887	24	20,304	63,820	29,191,072
豪州	2,727	2,609,600	235,220	66,620,793			237,947	69,230,393
カナダ	140	882,900	233	302,270			374	1,185,170
中国	577,425	118,737,936	3,993	1,633,483	196,471	43,132,481	777,889	163,503,900
コスタリカ			8,796	1,834,218			8,796	1,834,218
エクアドル	4	2,808	83,623	15,978,151			83,627	15,980,959
スペイン	31	36,774					31	36,774
イスラエル			60,664	12,128,766			60,664	12,128,766
韓国	54,248	23,406,515	165	331,236			54,413	23,737,751
メキシコ	343,483	77,787,556	610,279	220,156,390	310	56,246	954,071	298,000,192
マレーシア	30	106,704					30	106,704
オランダ	19,769	17,718,614	20	36,288			19,789	17,754,902
N Z	351,954	59,489,204	591,314	330,322,611	19,843	5,479,013	963,111	395,290,828
比国	7,308	4,631,879	4,665,275	864,323,701	48,501	8,964,072	4,721,084	877,919,652
北朝鮮	100	19,980					100	19,980
ロシア			5	3,564			5	3,564
タイ	32,045	22,957,073	3,532	2,298,810	1,036	456,570	36,613	25,712,453
台湾	534	960,538	1,277	885,708			1,811	1,846,246
米国	10,792	13,370,000	572,524	254,429,580	4,088	2,527,218	587,404	270,326,798
その他	578,990	210,590,927	323,321	92,912,633	13,763	9,734,302	916,074	313,237,862
合計	71,350,660	16,266,110,619	28,484,067	10,979,526,131	2,730,153	599,864,043	102,564,880	27,845,500,793

## 6 品目別取扱数量順位表 (平成30年度分)

数量=kg

野 菜				果 実			
順位	品 目	数 量	%	順位	品 目	数 量	%
1	キャベツ	8,733,447	12.2	1	早生温州みかん	4,248,364	14.9
2	たまねぎ	8,397,380	11.8	2	バナナ	3,880,715	13.6
3	だいこん	7,701,355	10.8	3	ふじ	2,889,086	10.1
4	はくさい	5,239,623	7.3	4	普通温州みかん	2,407,292	8.5
5	にんじん	4,966,573	7.0	5	すいか	1,778,674	6.2
6	きゅうり	3,828,806	5.4	6	パインアップル	907,716	3.2
7	トマト	3,218,326	4.5	7	キウイフルーツ	837,024	2.9
8	レタス	3,150,646	4.4	8	紅ほっぺ	811,758	2.8
9	ばれいしょ	2,387,304	3.3	9	その他りんご類	788,504	2.8
10	男爵	2,166,363	3.0	10	その他柑橘類	664,449	2.3
11	白ねぎ	1,605,789	2.3	11	つがる	555,666	2.0
12	かぼちゃ	1,554,331	2.2	12	幸水	534,627	1.9
13	メークイン	1,538,947	2.2	13	バレンシアオレンジ	501,332	1.8
14	かんしょ	1,371,465	1.9	14	次郎	482,842	1.7
15	なす	1,343,900	1.9	15	アールスメロン	443,509	1.6
16	えのきだけ	1,114,101	1.6	16	もも	441,336	1.5
17	ブロッコリー	998,424	1.4	17	こだますいか	420,077	1.5
18	ミニトマト	935,916	1.3	18	その他ぶどう類	386,634	1.4
19	ピーマン	920,374	1.3	19	豊水	375,098	1.3
20	しめじ	895,006	1.3	20	ジョナゴールド	358,006	1.3
そ の 他		9,282,584	12.9	そ の 他		4,771,360	16.7
合 計		71,350,660	100	合 計		28,484,067	100

## 7 品目別取扱金額順位表 (平成30年度分)

単位＝円(税込)

野 菜				果 実			
順位	品 目	金 額	%	順位	品 目	金 額	%
1	きゅうり	1,389,533,357	8.5	1	紅ほっぺ	1,203,469,075	11.0
2	トマト	1,167,575,089	7.2	2	早生温州みかん	1,049,662,468	9.6
3	たまねぎ	944,561,998	5.8	3	ふじ	920,010,819	8.4
4	にんじん	769,202,729	4.7	4	普通温州みかん	727,430,160	6.6
5	キャベツ	760,861,010	4.7	5	バナナ	688,758,705	6.3
6	ミニトマト	692,164,233	4.3	6	その他ぶどう類	568,529,484	5.2
7	だいこん	605,929,341	3.7	7	アールスメロン	482,657,251	4.4
8	白ねぎ	568,265,359	3.5	8	キウイフルーツ	451,379,750	4.1
9	なす	525,606,249	3.2	9	すいか	351,843,728	3.2
10	レタス	487,734,031	3.0	10	巨峰	315,979,202	2.9
11	ピーマン	486,629,171	3.0	11	章姫いちご	291,777,537	2.7
12	ほうれんそう	441,497,974	2.7	12	もも	247,098,811	2.3
13	しめじ	429,651,874	2.6	13	その他りんご類	235,831,472	2.1
14	ブロッコリー	401,618,021	2.5	14	その他柑橘類	221,155,447	2.0
15	はくさい	382,528,991	2.4	15	デラウェア	215,890,020	2.0
16	かぼちゃ	353,192,838	2.2	16	パインアップル	197,542,885	1.8
17	その他きのこ類	353,103,900	2.2	17	幸水	191,265,749	1.7
18	ばれいしょ	296,539,463	1.8	18	つがる	180,520,617	1.6
19	えのきだけ	279,281,110	1.7	19	ハウスみかん	178,575,264	1.6
20	かんしょ	276,854,335	1.7	20	その他いちご類	177,715,332	1.6
	そ の 他	4,653,779,546	28.6		そ の 他	2,082,432,355	18.9
	合 計	16,266,110,619	100		合 計	10,979,526,131	100



## 8 年度別取扱高表 (過去10年度分)

(金額は消費税を含む。) 各欄上段数量(kg)下段金額(円)

区分	年度	平成21年度	平成22年度	平成23年度	平成24年度	平成25年度
	開市日数		272	271	274	267
合計	年間取扱高	121,974,074	113,004,251	114,535,659	116,148,781	114,823,454
		27,013,753,324	28,356,560,560	26,877,191,935	26,511,280,861	27,754,323,063
	一日平均取扱高	448,434	416,990	418,013	435,014	430,050
		99,315,269	104,636,754	98,091,941	99,293,186	103,948,775
平均単価	221	251	235	228	242	
野菜	年間取扱高	83,224,730	77,492,806	78,261,875	79,615,128	78,930,025
		16,605,692,191	17,446,620,021	16,407,691,003	15,669,839,287	16,668,256,610
	平均単価	200	225	210	197	211
果実	年間取扱高	35,772,074	32,496,456	32,968,821	33,284,829	33,106,127
		9,670,768,177	10,175,493,603	9,766,345,028	10,106,470,139	10,424,766,535
	平均単価	270	313	296	304	315
その他	年間取扱高	2,977,270	3,014,988	3,304,963	3,248,824	2,787,302
		737,292,956	734,446,936	703,155,904	734,971,435	661,299,918
	平均単価	248	244	213	226	237

区分	年度	平成26年度	平成27年度	平成28年度	平成29年度	平成30年度
	開市日数		266	268	263	261
合計	年間取扱高	115,458,959	110,802,552	108,385,073	104,771,376	102,564,880
		27,992,350,448	29,246,232,633	30,387,340,112	28,968,642,925	27,845,500,793
	一日平均取扱高	434,056	413,442	412,111	401,423	402,215
		105,234,400	109,127,734	115,541,217	110,990,969	109,198,042
平均単価	242	264	280	276	271	
野菜	年間取扱高	79,754,482	78,011,645	74,612,193	74,173,104	71,350,660
		16,803,920,241	17,979,023,998	18,505,365,020	17,628,057,126	16,266,110,619
	平均単価	211	230	248	238	228
果実	年間取扱高	33,126,153	30,437,140	31,270,842	28,084,762	28,484,067
		10,564,230,240	10,658,825,902	11,277,937,377	10,753,235,991	10,979,526,131
	平均単価	319	350	361	383	385
その他	年間取扱高	2,578,325	2,353,767	2,502,038	2,513,510	2,730,153
		624,199,967	608,382,733	604,037,715	587,349,808	599,864,043
	平均単価	242	258	241	234	220

【参考】平成26年度を100とした5年間の推移

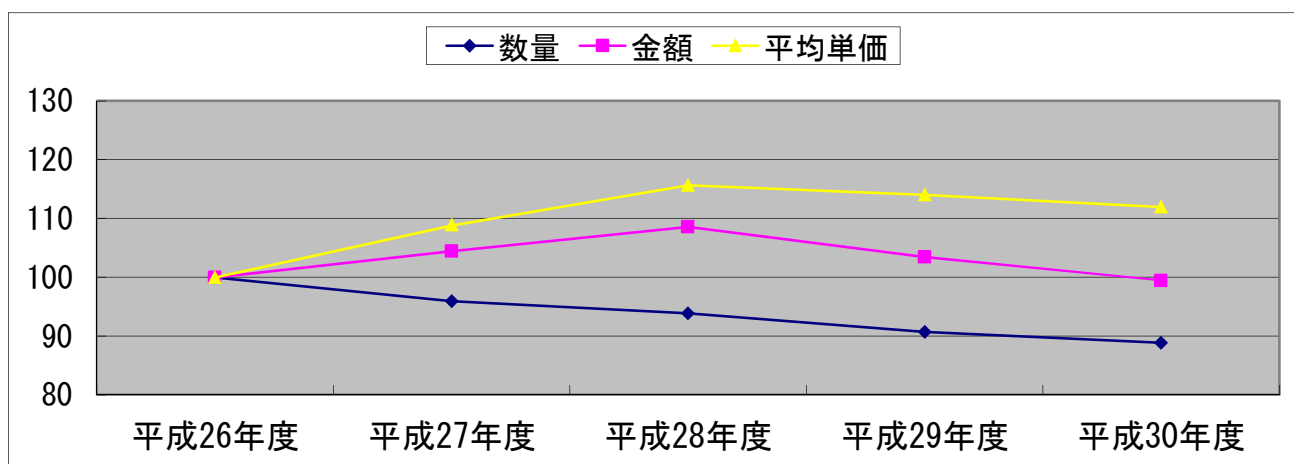



9 産地別・月別取扱高

《 果 実 》

額 産地	数量・金 合計		4月		5月		6月		7月		8月		9月		10月		11月		12月		1月		2月		3月		
	数量(kg)	金額(税込)	数量(kg)	金額(税込)	数量(kg)	金額(税込)	数量(kg)	金額(税込)	数量(kg)	金額(税込)	数量(kg)	金額(税込)	数量(kg)	金額(税込)	数量(kg)	金額(税込)	数量(kg)	金額(税込)	数量(kg)	金額(税込)	数量(kg)	金額(税込)	数量(kg)	金額(税込)	数量(kg)	金額(税込)	
合 計	28,484,067	10,979,526,131	1,771,605	718,464,264	1,757,546	739,467,711	2,067,914	794,345,650	2,173,952	916,288,736	2,439,545	1,016,923,849	2,295,659	967,485,897	2,664,443	930,341,679	3,440,829	996,810,002	3,539,630	1,346,265,009	2,325,631	839,611,141	2,016,720	864,078,804	1,990,593	849,443,389	
浜松市内	7,240,571	3,038,814,099	184,634	153,820,754	119,542	111,003,792	220,904	97,041,161	382,009	189,051,526	232,671	120,196,000	104,729	45,416,507	677,250	176,518,447	1,665,791	455,967,550	1,912,147	741,536,443	837,873	347,672,785	560,800	332,087,105	342,220	268,502,029	
静岡県(浜松市以外)	3,425,491	1,702,060,202	227,314	141,582,746	131,542	90,966,532	211,332	86,674,390	151,147	74,454,678	88,276	59,364,290	42,440	33,207,080	210,519	80,027,202	592,887	179,735,663	559,077	279,513,804	408,464	187,502,746	398,701	237,594,718	403,791	251,436,353	
北海道	21,975	8,962,190					24	23,328	1,946	1,649,564	3,861	1,848,366	8,336	2,051,406	7,600	3,315,762	208	73,764									
青 森	3,921,039	1,290,194,020	467,079	162,732,515	331,870	138,450,014	217,740	96,626,204	118,414	57,020,446	83,861	35,109,126	362,073	122,670,363	288,494	87,690,717	279,219	79,103,670	241,982	79,140,294	489,690	143,878,896	481,954	138,843,471	558,663	148,928,304	
秋 田	593,071	134,029,620							86,570	19,802,394	198,725	31,326,426	26,441	7,901,496	61,190	16,072,992	68,165	19,653,300	97,380	25,860,168	54,600	13,412,844					
山 形	615,023	221,596,189	796	1,770,914	914	4,287,793	44,532	75,510,491	192,864	64,218,101	325,472	58,910,304	6,434	2,434,333	9,776	3,004,149	21,604	7,374,962	11,786	3,495,852					846	589,290	
福 島	201,890	58,571,262							5,150	3,238,488	60,685	21,110,058	115,225	28,985,796	20,830	5,236,920											
茨 城	388,907	140,816,055	12,770	7,976,348	87,740	38,657,297	152,285	49,179,181	34,187	10,224,197	36,084	10,791,252	45,120	17,202,357	16,567	5,724,755	3,675	955,260	479	105,408			120	149,040	160	198,720	
栃 木	13,922	4,452,945	120	149,040									6,230	1,489,752	5,827	1,979,266	1,465	487,127									
群 馬	768	298,404									50	33,480	4	4,968	472	120,312										242	139,644
千 葉	10,007	3,250,659	120	148,791	3,079	965,412	6,576	1,860,732	110	136,620	70	74,520				12	14,904									40	49,680
東 京	3,244	1,630,256	70	94,068			625	271,273	446	208,590	2	8,985		173	76,075			16	14,601	18	14,558	181	79,314	288	138,073	1,425	724,719
新 潟	60,121	18,012,542									3,690	1,237,680	27,315	8,066,358	22,245	6,539,400	6,800	2,091,668	71	77,436							
石 川	7,203	2,794,824							7,173	2,386,044	17	221,400		13	187,380												
山 梨	810,292	633,512,752	65	264,600	5,404	15,901,042	78,034	59,647,032	251,716	181,557,049	234,850	196,373,071	103,680	103,691,901	30,396	25,172,619	23,877	10,045,547	25,603	12,224,886	20,910	10,767,673	29,490	14,562,868	6,265	3,304,464	
長 野	1,991,087	1,174,285,106	51	295,724	451	1,361,425	3,495	4,597,853	85,049	55,871,568	510,826	280,817,221	596,207	363,963,965	465,488	309,068,081	199,772	101,406,275	114,497	49,447,431	15,252	7,455,563					
岐 阜	2,142	543,596									1,860	340,200			176	124,394	96	74,844	10	4,158							
愛 知	739,157	201,888,753	2,602	3,301,380	92,074	28,204,802	312,759	62,412,183	170,447	46,598,037	40,367	15,654,371	37,474	12,929,600	42,889	9,288,652	24,093	4,991,942	7,825	8,628,449	3,396	4,411,886	3,258	3,260,363	1,972	2,207,088	
三 重	311,613	76,510,547	39,193	10,790,172	8,920	1,942,380			400	53,568	400	34,560	122,514	30,178,224	103,085	24,448,931					320	133,056	2,600	653,184	34,181	8,276,472	
大 阪	2,252	2,424,966			284	365,688	1,758	1,868,334	210	190,944																	
奈 良	19,220	5,459,929							97	110,268			14	16,740	3,600	1,108,728	10,103	2,343,708		5,362	1,815,912	35	42,606			9	21,967
和歌山	188,483	51,160,737	23,528	8,125,218	6,335	2,225,858	3,618	2,143,317	568	244,165			12,600	4,800,006	32,477	7,986,308			15,480	4,233,706	29,136	7,368,310	36,800	8,267,669	27,941	5,766,180	
鳥 取	1,575	702,324					720	198,072					300	259,200	145	115,884	410	129,168									
島 根	49,654	74,532,664	492	1,689,984	5,223	10,964,893	21,366	30,730,718	16,298	20,051,365	3,701	7,726,752	1,316	2,324,160	120	67,824			1,137	976,968							
岡 山	2,193	3,139,192					5	66,960					996	1,707,264	1,068	1,205,820				124	159,148						
徳 島	7	38,361			7	38,361																					
香 川	1,294	1,433,588					1,294	1,433,588																			
愛 媛	227,829	77,238,564	35,856	10,049,670	35,830	8,105,227	29,874	5,818,219	3,980	685,692	22	16,200			88	80,676	4,809	2,866,428	19,916	13,492,332	22,054	6,750,982	32,806	11,697,156	42,595	17,675,982	
高 知	7,559	3,175,308	320	97,092	507	631,908	140	132,408							206	93,960	213	130,572	638	325,404	730	266,868	2,575	913,788	2,230	583,308	
福 岡	159	238,398	12	20,736	22	17,863	14	11,642	24	16,956	22	16,200							36	97,632			17	31,449	12	25,920	
佐 賀	1,730	1,417,608					13	3,456	735	312,444									350	176,040	632	925,668					
長 崎	2,716	3,596,771	530	936,358	1,585	1,921,847	518	617,066													84	121,500					
熊 本	401,603	126,259,023	104,676	38,476,350	126,847	41,470,585	27,037	6,458,032	70	40,500			59,505	11,876,868	13,872	2,161,296	1,056	560,412	1,006	622,458	10,804	7,077,216	18,661	7,000,506	38,070	10,514,800	
宮 崎	26,247	40,916,842	2,344	6,958,784	4,944	10,637,955	3,291	8,521,275	2,976	6,615,626	273	349,692	6,688	1,729,512	230	125,215	1,562	1,457,966	1,511	1,010,394	355	374,803	1,332	1,054,155	741	2,081,465	
鹿児島	29,337	9,186,746	4,344	1,706,982	2,171	1,430,036	409	268,110	108	131,652									971	780,408	4,275	1,520,208	4,380	1,294,326	12,679	2,055,024	
沖 縄	4,446	2,182,887	599	443,306	1,175	512,844	1,316	611,710	104	122,904			31	8,640			36	9,471	165	56,700	705	207,144	225	174,528	90	35,640	
豪 州	235,220	66,620,793	5,563	2,862,810	5,650	2,820,700	2,989	771,831	16,698	4,792,689	43,717	12,156,202	34,424	9,460,091	35,488	9,392,523	34,886	8,741,459	36,054	9,318,821	14,161	3,454,541	117	57,672	5,473	2,791,454	
カナダ	233	302,270	4	16,200	12	48,708	4	16,200	6	24,300	96	61,754			94	62,208	8	32,400	8	32,400	2	8,100					
中 国	3,993	1,633,483			170	74,844							10		230	86,724	620	277,776	1,422	476,479	595	260,388	619	293,652	327	163,620	
コスタリカ	8,796	1,834,218					2,500	491,562															1,980	457,920	4,316	884,736	
エクアドル	83,623	15,978,151	8,379	1,599,306	9,632	1,832,901	7,256	1,389,065	7,417	1,412,844	5,742	1,149,346	6,601	1,257,422	7,660	1,412,715	6,027	1,149,346	4,8								

9 産地別・月別取扱高

《 その他 》

産地	数量・金額		合計		4月		5月		6月		7月		8月		9月		10月		11月		12月		1月		2月		3月				
	数量(kg)	金額(税込)	数量(kg)	金額(税込)	数量(kg)	金額(税込)	数量(kg)	金額(税込)	数量(kg)	金額(税込)	数量(kg)	金額(税込)	数量(kg)	金額(税込)	数量(kg)	金額(税込)	数量(kg)	金額(税込)	数量(kg)	金額(税込)	数量(kg)	金額(税込)	数量(kg)	金額(税込)	数量(kg)	金額(税込)	数量(kg)	金額(税込)			
合計	2,730,153	599,864,043	250,466	39,951,744	264,889	57,190,988	270,440	48,393,943	250,008	43,778,530	209,615	35,805,150	181,370	31,129,246	205,308	40,151,566	219,829	51,457,521	245,498	118,220,406	215,245	55,240,556	197,429	38,015,991	220,056	40,528,402					
浜松市内	109,326	65,200,002	6,241	3,879,258	15,675	4,301,356	12,160	6,581,901	12,630	6,940,304	7,852	4,228,546	3,268	2,016,152	7,222	5,300,616	6,728	4,824,034	15,131	13,220,713	10,172	5,563,603	3,927	2,964,207	8,320	5,379,312					
静岡県(浜松市以外)	1,617,592	182,157,427	157,794	15,498,692	160,468	15,512,295	169,412	16,690,957	152,944	15,818,123	125,410	12,595,555	107,110	10,833,096	117,195	12,933,426	120,669	16,378,624	106,874	18,848,961	132,844	16,162,853	128,688	15,738,179	138,185	15,146,666					
北海道	44,305	48,314,050	11,648	3,895,613	2,821	17,905,782	1,596	3,930,832	6,390	2,359,988	1,605	1,244,721	1,333	1,172,750	1,209	1,211,220	6,632	2,716,390	6,755	2,813,374	1,041	3,459,689	1,374	3,629,429	1,898	3,974,262					
青森	24,507	7,072,677	1,747	468,029	2,387	616,777	2,778	921,134	2,742	816,158	2,646	699,522	2,470	713,925	1,530	486,476	1,965	597,480	1,226	340,623	1,638	428,201	1,311	430,797	2,069	553,555					
秋田	2,013	683,802	40	19,008	176	84,672	378	173,124	198	92,718	22	10,152	230	60,804	648	129,060	75	11,232	246	103,032											
福島	3,639	2,949,845	63	44,928	34	23,215	227	68,791	237	53,120	36	19,656	83	36,300	61	37,476	36	26,568	657	295,357	745	981,374	1,321	1,267,481	140	95,579					
栃木	424	706,313					98	226,270	206	247,847	64	83,418							56	148,778											
群馬	334	70,200	23	5,832	15	3,888	8	1,944	135	24,624	54		15	3,888	15	648	8	12,960	62	16,416											
埼玉	2,652	960,807	192	67,517	192	65,054	252	88,769	300	103,805	216	75,033	156	58,705	96	34,989	168	60,000	612	232,670	168	62,462	144	57,408	156	54,395					
千葉	318	232,814	22	26,109	27	26,362	15	11,983	21	13,884			32	21,189	46	30,628	40	14,953	101	60,145	6	13,154	4	2,527	4	11,880					
東京	2,699	1,291,324	381	135,771	286	164,197	221	169,448	396	179,293	325	138,170	405	115,595	81	95,295	143	91,776	151	56,893	84	38,748	76	34,991	151	71,147					
新潟	9,285	5,998,613	739	284,995	770	301,678	674	236,359	680	249,927	858	476,252	1,478	1,516,331	998	952,160	990	690,629	635	473,498	625	452,817	401	167,134	437	196,833					
富山	1,579	3,236,997									6	3,240					6	3,369	1,262	2,842,128	293	381,780	6	3,240	6	3,240					
石川	580	235,697	55	21,061	60	23,616	50	19,513	35	13,356	40	14,905			35	14,860	85	35,682	60	24,883	25	10,800	60	25,141	75	31,880					
山梨	5,732	9,317,914					570	214,012	10	8,640					90	161,298	958	1,423,546	3,164	5,966,342	743	1,249,992	198	294,084							
長野	32,554	68,021,821	184	66,949	58	19,116	80	48,276	6	7,290	31	33,372	17	13,284	407	185,640	1,734	4,015,330	22,521	49,839,392	6,709	13,213,170	238	368,874	570	211,128					
岐阜	430,192	62,611,958	37,247	5,442,847	42,480	6,283,295	38,833	5,616,195	35,944	5,276,676	36,282	5,297,627	35,043	5,102,550	37,228	5,390,713	34,997	5,054,049	34,756	5,034,856	31,801	4,608,384	31,613	4,572,442	33,968	4,932,324					
愛知	71,715	20,707,950	3,014	1,091,363	6,067	1,720,689	4,347	1,106,959	4,437	1,355,562	3,968	1,181,012	3,275	779,801	7,622	2,681,133	9,679	3,313,138	16,850	4,571,289	3,357	908,447	3,109	728,951	5,991	1,269,606					
三重	207	204,962	0	3,456	0	864							206	191,052	0	3,888															
大阪	579	261,878	2	17,928	261	35,856	183	83,462			123	36,504	2	17,928	1	7,776	2	18,360	2	18,360	1	11,016	2	14,688							
兵庫	1,225	1,059,057	99	85,303	60	50,382	78	68,526	21	18,252	73	63,342	68	59,616	99	85,454	88	75,816	304	267,408	138	116,802	101	89,640	96	78,516					
奈良	106	197,100					8	19,440	11	30,240	2	6,480							85	140,940											
和歌山	200	459,961			2	4,590		2,700													153	349,920	45	102,751							
島根	964	2,099,952					224	384,048	40	36,720					60	172,800	280	728,784	360	777,600											
愛媛	3,841	1,941,252	256	234,954	178	90,936	362	246,510	273	225,612	243	200,394	565	147,804	56	46,008	260	101,520	760	112,050	84	64,908	679	366,660	126	103,896					
福岡	43	563,769									4	16,848	22	250,182	13	158,760	3	32,076					1	105,903							
佐賀	0	1,728			0	1,728																									
長崎	60,259	24,108,487	4,392	1,783,418	7,033	2,780,235	8,721	3,409,705	9,368	3,802,554	7,961	3,212,001	3,622	1,522,146	4,612	1,750,601	2,625	932,085	1,521	606,653	2,541	1,013,468	2,385	973,507	5,479	2,322,114					
宮崎	14,155	14,749,226	1,908	1,579,012	1,510	1,395,280	1,167	1,285,834	1,015	1,122,808	1,184	1,334,230	1,184	1,469,931	1,528	1,749,251	1,470	1,566,535	1,107	1,210,148	573	607,532	754	680,626	756	748,039					
鹿児島	5,093	4,076,254	438	356,940	326	240,516	600	498,744	366	309,096	342	289,332	612	416,458	483	358,560	210	177,660	786	646,380	210	173,664	396	334,908	324	273,996					
沖縄	24	20,304	24	20,304																											
中国	196,471	43,132,481	16,252	2,844,694	15,518	2,752,141	16,543	3,108,651	14,370	2,376,541	12,197	1,977,609	14,000	2,252,869	15,550	3,486,249	21,960	6,498,303	21,753	7,069,491	16,902	4,026,567	15,834	3,515,103	15,592	3,224,263					
メキシコ	310	56,246																			310	56,246									
N Z	19,843	5,479,013	2,437	451,537	1,492	663,274	3,402	692,400	1,827	739,592	2,203	850,025	1,020	710,070	2,988	805,162	2,846	380,513	1,478	167,329	151	19,111									
比国	48,501	8,964,072	3,915	723,336	4,980	958,732	4,369	821,270	4,034	734,006	4,473	839,386	4,030	731,198	4,106	753,418	4,030	731,198	4,034	740,918	3,107	578,632	3,410	618,706	4,013	733,272					
タイ	1,036	456,570	70	27,864	67	27,864	169	69,336	80	32,724	210	87,804	130	52,164	95	41,688	60	49,734	35	16,848	10	4,212	30	12,636	80	33,696					
米国	4,088	2,527,218	352	206,257	1,364	295,261	215	228,404	183	202,365	433	229,333	150	151,887	442	236,115	188	188,047	209	209,732	173	181,801	206	214,549	173	183,467					
その他	13,763	9,734,302	932	668,769	581	841,337	2,702	1,368,446	1,110	586,705	754	560,681	845	711,571	792	850,198	895	707,130	1,945	1,347,199	953	557,449	806	645,183	1,448	889,634					

## 10 産地別取扱高順位表

## 《野菜》

順位	数 量		
	産 地	数量 (k g)	%
	合 計	71,350,660	100
1	北海道	14,384,294	20.16
2	浜松市内	11,480,405	16.09
3	茨 城	8,214,074	11.51
4	愛 知	6,878,773	9.64
5	長 野	6,262,527	8.78
6	群 馬	4,862,749	6.82
7	静岡県 (浜松市以外)	4,577,356	6.42
8	千 葉	2,659,644	3.73
9	鹿児島	1,967,706	2.76
10	青 森	1,806,926	2.53
11	山 梨	1,236,757	1.73
12	福 島	785,878	1.10
13	兵 庫	696,507	0.98
14	熊 本	662,820	0.93
15	宮 崎	591,130	0.83
16	その他	578,990	0.81
17	中 国	577,425	0.81
18	徳 島	523,936	0.73
19	高 知	406,348	0.57
20	N ズ	351,954	0.49
21	メキシコ	343,483	0.48
22	新 潟	307,985	0.43
23	神奈川	226,243	0.32
24	山 形	151,266	0.21
25	福 岡	130,659	0.18
26	岐 阜	71,983	0.10
27	栃 木	68,516	0.10
28	沖 縄	59,350	0.08
29	広 島	56,534	0.08
30	韓 国	54,248	0.08
31	愛 媛	52,586	0.07
32	埼 玉	41,354	0.06
33	タ イ	32,045	0.04
34	富 山	31,141	0.04
35	滋 賀	30,134	0.04
36	三 重	20,788	0.03
37	オランダ	19,769	0.03
38	秋 田	19,295	0.03
39	大 阪	17,521	0.02
40	佐 賀	17,151	0.02
41	東 京	14,800	0.02
42	米 国	10,792	0.02
43	石 川	8,685	0.01
44	比 国	7,308	0.01
45	長 崎	6,795	0.01
46	岩 手	6,151	0.01
47	岡 山	4,762	0.01
48	香 川	4,482	0.01
49	和歌山	4,474	0.01
50	山 口	4,053	0.01
51	大 分	3,854	0.01
52	鳥 取	2,893	0.01未満
53	京 都	2,857	0.01未満
54	豪 州	2,727	0.01未満
55	奈 良	2,651	0.01未満
56	福 井	1,861	0.01未満
57	宮 城	1,704	0.01未満
58	島 根	718	0.01未満
59	台 湾	534	0.01未満
60	カ ナダ	140	0.01未満
61	北朝鮮	100	0.01未満
62	スペイン	31	0.01未満
63	マレーシア	30	0.01未満
64	エクアドル	4	0.01未満

順位	金 額		
	産 地	金額 (税込)	%
	合 計	16,266,110,619	100
1	北海道	2,381,700,091	14.64
2	浜松市内	2,159,578,898	13.28
3	愛 知	1,915,642,185	11.78
4	茨 城	1,766,075,056	10.86
5	長 野	1,595,435,393	9.81
6	群 馬	1,168,413,658	7.18
7	静岡県 (浜松市以外)	1,059,583,964	6.51
8	青 森	488,872,176	3.01
9	千 葉	475,330,866	2.92
10	鹿児島	415,199,851	2.55
11	高 知	360,264,325	2.21
12	福 島	350,229,444	2.15
13	宮 崎	293,324,369	1.80
14	熊 本	232,332,504	1.43
15	山 梨	212,576,968	1.31
16	その他	210,590,927	1.29
17	新 潟	175,391,237	1.08
18	中 国	118,737,936	0.73
19	徳 島	93,787,720	0.58
20	兵 庫	83,789,207	0.52
21	メキシコ	77,787,556	0.48
22	福 岡	59,743,377	0.37
23	N ズ	59,489,204	0.37
24	山 形	58,860,823	0.36
25	栃 木	55,905,948	0.34
26	岐 阜	49,762,615	0.31
27	広 島	31,450,490	0.19
28	滋 賀	27,674,573	0.17
29	沖 縄	26,987,881	0.17
30	神奈川	25,298,051	0.16
31	東 京	24,751,505	0.15
32	韓 国	23,406,515	0.14
33	愛 媛	23,097,471	0.14
34	タ イ	22,957,073	0.14
35	オランダ	17,718,614	0.11
36	秋 田	15,483,884	0.10
37	佐 賀	14,177,013	0.09
38	埼 玉	13,902,514	0.09
39	米 国	13,370,000	0.08
40	三 重	11,666,783	0.07
41	大 阪	10,883,753	0.07
42	岡 山	6,170,002	0.04
43	比 国	4,631,879	0.03
44	富 山	4,415,241	0.03
45	石 川	3,762,222	0.02
46	岩 手	3,739,662	0.02
47	長 崎	3,653,488	0.02
48	豪 州	2,609,600	0.02
49	和歌山	2,570,031	0.02
50	京 都	2,262,843	0.01
51	山 口	1,809,820	0.01
52	鳥 取	1,791,061	0.01
53	香 川	1,616,814	0.01
54	大 分	1,424,649	0.01
55	台 湾	960,538	0.01
56	宮 城	912,264	0.01
57	カ ナダ	882,900	0.01
58	福 井	669,654	0.01未満
59	奈 良	617,814	0.01未満
60	島 根	211,453	0.01未満
61	マレーシア	106,704	0.01未満
62	スペイン	36,774	0.01未満
63	北朝鮮	19,980	0.01未満
64	エクアドル	2,808	0.01未満

## 《果 実》

順位	数 量		
	産 地	数量 (k g)	%
	合 計	28,484,067	100
1	浜松市内	7,240,571	25.42
2	比 国	4,665,275	16.38
3	青 森	3,921,039	13.77
4	静岡県 (浜松市以外)	3,425,491	12.03
5	長 野	1,991,087	6.99
6	山 梨	810,292	2.84
7	愛 知	739,157	2.59
8	山 形	615,023	2.16
9	メキシコ	610,279	2.14
10	秋 田	593,071	2.08
11	N ズ	591,314	2.08
12	米 国	572,524	2.01
13	熊 本	401,603	1.41
14	茨 城	388,907	1.37
15	その他	323,321	1.14
16	三 重	311,613	1.09
17	豪 州	235,220	0.83
18	愛 媛	227,829	0.80
19	福 島	201,890	0.71
20	和歌山	188,483	0.66
21	エクアドル	83,623	0.29
22	イスラエル	60,664	0.21
23	新 潟	60,121	0.21
24	島 根	49,654	0.17
25	鹿児島	29,337	0.10
26	宮 崎	26,247	0.09
27	北海道	21,975	0.08
28	奈 良	19,220	0.07
29	栃 木	13,922	0.05
30	千 葉	10,007	0.04
31	コスタリカ	8,796	0.03
32	高 知	7,559	0.03
33	石 川	7,203	0.03
34	沖 縄	4,446	0.02
35	中 国	3,993	0.01
36	タ イ	3,532	0.01
37	東 京	3,244	0.01
38	長 崎	2,716	0.01
39	大 阪	2,252	0.01
40	岡 山	2,193	0.01
41	岐 阜	2,142	0.01
42	佐 賀	1,730	0.01
43	鳥 取	1,575	0.01
44	香 川	1,294	0.01未満
45	台 湾	1,277	0.01未満
46	群 馬	768	0.01未満
47	カ ナダ	233	0.01未満
48	韓 国	165	0.01未満
49	福 岡	159	0.01未満
50	オランダ	20	0.01未満
51	徳 島	7	0.01未満
52	ロ シア	5	0.01未満

順位	金 額		
	産 地	金額 (税込)	%
	合 計	10,979,526,131	100
1	浜松市内	3,038,814,099	27.68
2	静岡県 (浜松市以外)	1,702,060,202	15.50
3	青 森	1,290,194,020	11.75
4	長 野	1,174,285,106	10.70
5	比 国	864,323,701	7.87
6	山 梨	633,512,752	5.77
7	N ズ	330,322,611	3.01
8	米 国	254,429,580	2.32
9	山 形	221,596,189	2.02
10	メキシコ	220,156,390	2.01
11	愛 知	201,888,753	1.84
12	茨 城	140,816,055	1.28
13	秋 田	134,029,620	1.22
14	熊 本	126,259,023	1.15
15	その他	92,912,633	0.85
16	愛 媛	77,238,564	0.70
17	三 重	76,510,547	0.70
18	島 根	74,532,664	0.68
19	豪 州	66,620,793	0.61
20	福 島	58,571,262	0.53
21	和歌山	51,160,737	0.47
22	宮 崎	40,916,842	0.37
23	新 潟	18,012,542	0.16
24	エクアドル	15,978,151	0.15
25	イスラエル	12,128,766	0.11
26	鹿児島	9,186,746	0.08
27	北海道	8,962,190	0.08
28	奈 良	5,459,929	0.05
29	栃 木	4,452,945	0.04
30	長 崎	3,596,771	0.03
31	千 葉	3,250,659	0.03
32	高 知	3,175,308	0.03
33	岡 山	3,139,192	0.03
34	石 川	2,794,824	0.03
35	大 阪	2,424,966	0.02
36	タ イ	2,298,810	0.02
37	沖 縄	2,182,887	0.02
38	コスタリカ	1,834,218	0.02
39	中 国	1,633,483	0.01
40	東 京	1,630,256	0.01
41	香 川	1,433,588	0.01
42	佐 賀	1,417,608	0.01
43	台 湾	885,708	0.01
44	鳥 取	702,324	0.01
45	岐 阜	543,596	0.01未満
46	韓 国	331,236	0.01未満
47	カ ナダ	302,270	0.01未満
48	群 馬	298,404	0.01未満
49	福 岡	238,398	0.01未満
50	徳 島	38,361	0.01未満
51	オランダ	36,288	0.01未満
52	ロ シア	3,564	0.01未満

11 品目産地別・月別取扱高

数量 = k g  
金額 = 円 (税込)

品名	産地名	合計		4月		5月		6月		7月		8月		9月		10月		11月		12月		1月		2月		3月				
		数量	金額	数量	金額	数量	金額	数量	金額	数量	金額	数量	金額	数量	金額	数量	金額	数量	金額	数量	金額	数量	金額	数量	金額	数量	金額	数量	金額	
だいこん	浜松市内	4,211,931.00	254,491,031	406,818.00	30,170,933	434,645.00	34,119,152	101,035.00	9,092,930	960.00	62,467					197,984.70	20,146,730	762,303.10	45,169,477	854,227.80	33,057,609	630,770.90	29,787,418	485,749.50	31,065,968	337,437.00	21,809,247			
	静岡県(浜松市以外)	968,087.70	46,617,020	3,011.00	278,964	5,068.00	497,835	398.00	13,392							4,185.00	412,020	78,114.20	4,630,659	98,689.50	4,321,466	118,713.50	5,245,850	298,460.50	15,505,109	361,448.00	15,711,725			
	北海道	1,366,245.00	174,265,145																											
	青森	795,325.00	94,853,209																											
	茨城	6,970.00	688,693	3,460.00	329,939	2,670.00	300,866																							
	群馬	4.00	3,132																											
	千葉	72,725.00	8,664,059	17,490.00	2,081,851	43,040.00	5,112,598	2,235.00	303,588																					
	新潟	89,911.00	10,011,762																											
	長野	9,300.00	929,664																											
	京都	16.00	8,748																											
	鹿児島	180,840.00	15,406,878	127,900.00	11,523,955	40,790.00	2,987,063	12,150.00	895,860																					
小計	7,701,354.70	605,929,341	558,683.00	44,388,774	526,213.00	43,017,514	386,433.00	41,207,558	374,235.00	53,947,402	484,090.00	63,238,071	562,470.00	70,022,791	731,499.70	79,066,831	882,258.30	53,362,138	952,933.30	37,387,823	749,484.40	35,033,268	784,210.00	46,570,177	708,845.00	38,686,994				
かぶ	浜松市内	20,574.30	2,423,019	1,940.00	156,945	890.00	75,729																							
	北海道	20.00	7,344																											
	青森	12,232.60	3,643,164																											
	茨城	37.40	10,346																											
	群馬	28.00	6,048			28.00	6,048																							
	千葉	141,169.20	27,175,918	11,135.10	2,102,509	11,540.00	2,021,550	10,295.80	1,690,776																					
	東京	56.00	14,688																											
	鹿児島	56.00	12,744	56.00	12,744																									
	その他	70.00	22,788																											
	小計	174,243.50	33,316,059	13,131.10	2,272,198	12,458.00	2,103,327	10,998.20	1,884,938	3,985.00	1,230,714	4,410.00	1,268,784	10,262.40	2,277,025	15,181.60	3,046,738	24,204.90	4,105,943	26,753.10	4,394,113	19,124.90	3,876,334	18,341.80	3,800,508	15,392.50	3,055,437			
	にんじん	浜松市内	237,058.70	47,880,296	130,937.00	32,797,450	87,030.00	13,472,136	91.00	6,954																				
静岡県(浜松市以外)		113,941.00	24,052,032	73,470.00	18,479,016	40,450.00	5,502,276																							
北海道		1,410,830.00	289,987,722																											
青森		252,030.00	46,592,280																											
茨城		66,660.00	5,426,028																											
埼玉		700.00	251,532																											
千葉		1,723,184.40	218,595,647	33,080.00	6,514,398	70,716.60	11,025,860	296,152.10	36,289,566	7,627.00	995,922	4.60	14,904	1,303.00	373,680	10.10	37,206	172,401.00	31,934,736	382,730.00	46,956,186	296,867.00	35,698,222	268,994.50	30,033,815	193,298.50	18,721,152			
新潟		4.20	8,424																											
愛知		303,360.00	21,240,717	560.00	130,464																									
和歌山		200.00	21,816																											
徳島		497,480.00	78,540,138	160,240.00	37,367,676	222,110.00	27,103,842	24,400.00	2,030,184																					
香川	2,385.00	899,478																												
熊本	76,490.00	8,124,661	8,990.00	1,477,440	20,150.00	2,365,075	7,880.00	556,362																						
鹿児島	800.00	43,200																												
中国	270,150.00	25,988,148	26,590.00	2,841,048	25,570.00	2,513,160	24,710.00	2,216,376	25,800.00	2,345,220	26,230.00	2,438,694	27,900.00	2,658,690	29,820.00	3,142,044	28,380.00	2,965,896	24,040.00	2,157,948	15,930.00	1,396,872	7,410.00	641,304	7,770.00	670,896				
米国	2,160.00	220,968	700.00	68,688	500.00	48,600	360.00	38,880																						
その他	9,140.00	1,329,642	1,980.00	212,760	270.00	29,160	1,160.00	117,828	2,320.00	404,730	800.00	108,000																		
小計	4,966,573.30	769,202,729	436,547.00	99,888,940	466,797.80	62,063,349	373,306.10	43,216,026	353,657.00	61,277,688	410,268.30	65,811,690	363,493.00	71,656,380	459,270.10	106,174,638	402,420.00	79,253,748	446,213.00	53,608,939	407,598.00	44,547,711	415,994.50	41,011,409	431,008.50	40,692,211				
ごぼう	浜松市内	19,412.50	7,195,557	914.00	335,232	2,192.55	920,276	2,850.45	1,085,515	2,525.80	749,065	2,197.70	974,707	1,440.80	561,058	1,320.60	477,964	1,191.40	403,801	1,354.40	447,539	1,178.00	428,652	1,185.50	424,990	1,061.30	376,758			
	静岡県(浜松市以外)	1,504.38	1,097,371	137.90	101,738	297.60	208,099	358.80	254,157	206.50	156,223	28.70	21,341	75.20	56,095	131.98	101,172	209.30	156,056	58.40	42,490									
	北海道	120,185.00	27,577,464	1,115.80	389,772	13,052.00	2,976,803	11,908.00	2,528,965	10,000.00	1,688,364	10,000.00	840,315	7,450.00	2,282,748	30,679.80	8,967,969	8,052.40	2,818,569	11,847.00	3,237,519	6,080.00	1,057,968	10,000.00	1,688,472	10,000.00	1,688,472			
	青森	194,121.90	79,453,959	20,891.10	7,451,214	9,835.30	5,132,507	1,580.50	895,914																					
	福島	70.00	10,800																											
	茨城	100,339.50	27,000,711	3,265.50	1,138,433	1,771.00	746,434																							
	栃木	4,116.20	1,568,677	2,516.20	1,201,477																									
	群馬	33,000.30	15,564,870																											
	千葉	3,831.40	1,237,452	440.00	157,107	154.00	97,200																							
	岐阜	3.60	2,838																											
	愛知	2,681.00	1,509,270	1,678.00	880,278	346.00	232,092																							
熊本	20,306.00	13,673,090	2,510.00	2,060,424	2,852.00																									



品名	産地名	合計		4月		5月		6月		7月		8月		9月		10月		11月		12月		1月		2月		3月						
		数量	金額	数量	金額	数量	金額	数量	金額	数量	金額	数量	金額	数量	金額	数量	金額	数量	金額	数量	金額	数量	金額	数量	金額	数量	金額	数量	金額			
		数量=k g 金額=円(税込)																														
アスパラガス	静岡県(浜松市以外)	21,750.00	3,184,464	1,160.00	352,080	1,980.00	411,804	1,530.00	85,017	1,480.00	5,238,000	15,930.00	4,517,154	19,870.00	5,273,348	1,660.00	228,182	4,560.00	450,283	4,190.00	538,002	3,140.00	401,436	3,530.00	717,660	50.00	12,852					
	長野	111,050.00	32,656,132			3,810.00	1,489,860	24,490.00	7,183,512	20,570.00	5,625,212	14,480.00	5,238,000																			
	愛知	231.50	25,218																													
	福岡	200.00	46,332																			200.00	17,280									
	オランダ	30.00	30,240																													
	N.Z.	3.30	7,840												3.30	7,840																
	その他	250.00	101,952			250.00	101,952																									
	小計	364,678.65	82,373,285	38,243.30	9,545,043	34,603.20	8,565,919	27,853.40	7,477,533	20,600.00	5,661,495	14,510.00	5,274,283	16,001.30	4,610,525	20,089.00	5,551,402	34,225.25	7,569,267	52,785.40	6,830,554	37,786.50	6,814,524	36,186.20	7,141,627	31,795.10	7,331,513					
	カリフラワー	浜松市内	77.90	73,958	77.90	73,958																										
		静岡県(浜松市以外)	6,340.90	8,490,786	1,038.00	1,667,078	528.00	894,809	941.30	1,332,943	1,866.90	2,134,484	921.10	907,445	334.60	322,634	5.10	5,508					15.10	31,394	54.40	93,514	636.40	1,100,977				
		北海道	7,131.20	9,762,842			1,710.00	2,759,724	4,813.20	6,275,058	608.00	728,060																				
		青森	6.00	14,256																												
岩手		44.00	87,912																			32.00	56,160	6.00	14,256							
秋田		331.00	594,324			235.00	437,400																		96.00	156,924						
山形		183.50	303,566			183.50	303,566																									
栃木		25,105.15	29,359,186	1,956.50	3,068,306	3,156.05	4,775,676	2,480.20	3,260,720	6,238.05	6,492,834	5,805.05	5,892,443	4,345.50	4,490,542	516.20	533,025															
群馬		1,873.00	2,806,800																						197.80	456,607	518.80	832,609	1,156.40	1,517,584		
長野		53,354.10	73,393,281	8,676.40	13,627,337	10,483.00	17,287,338	5,476.70	7,932,619	9,138.50	11,336,383	7,716.20	8,882,918	8,948.70	9,674,191	435.60	482,983					15.80	43,728	359.20	760,050	2,104.00	3,365,734					
岐阜		107.25	144,990			107.25	144,990																									
愛知		85.00	143,910	60.00	103,680			25.00	40,230																							
島根		35.00	51,030					35.00	51,030																							
広島		50.00	97,200			50.00	97,200																									
香川		30.00	66,420																						30.00	66,420						
愛媛		50.00	78,840																													
福岡		490.00	662,850					240.00	318,870							40.00	34,560										60.00	86,400	150.00	223,020		
佐賀		9,631.90	11,991,147	1,521.30	2,078,648	645.00	1,013,850	700.00	914,220	655.00	715,500	1,275.00	1,107,270	1,500.00	1,398,168	835.00	820,368										850.00	1,674,540	1,650.60	2,268,583		
長崎		1,535.00	1,795,500			50.00	72,360	390.00	471,420	325.00	331,290	200.00	222,750	110.00	142,290																	
熊本		14,192.35	18,540,345	2,477.95	3,714,281	979.00	1,645,160	2,147.00	2,919,367	2,272.60	2,460,024	2,074.70	2,005,102	1,282.10	1,186,701	160.00	152,550										262.00	420,120	2,537.00	4,037,040		
宮城		2,310.40	2,406,074													75.00	74,520	1,854.50	1,963,436	180.50	175,230	200.40	192,888									
メキシコ		21,904.80	21,524,121	448.50	390,662											78.00	71,604	2,329.80	2,454,488	5,550.00	5,320,857	3,429.00	4,138,025	1,934.50	2,917,119	4,366.00	3,501,974	3,769.00	2,729,392			
N.Z.		156.00	184,274																													
その他		1,460.60	2,032,720	49.80	66,960	45.00	68,040	555.00	964,710	15.00	22,680	40.00	57,240	20.00	30,240	526.80	528,632															
小計		146,485.05	184,606,332	16,413.60	24,935,900	18,064.55	29,355,123	17,803.40	24,481,187	21,119.05	24,221,255	18,032.05	19,075,168	16,733.90	17,425,450	6,663.00	6,940,990	5,802.00	5,869,445	3,795.90	4,545,239	2,315.20	3,725,894	6,659.60	7,624,789	13,082.80	16,705,892					
ブロッコリー		浜松市内	34,555.00	5,506,952	156.00	23,112			18.00	1,944						246.00	56,484	2,522.00	471,992	11,524.00	1,759,212	5,290.00	1,097,280	10,664.00	1,404,216	2,089.00	353,268					
	静岡県(浜松市以外)	13,715.00	2,987,849																													
	北海道	1,912.00	853,632			256.00	113,184			580.00	280,098	632.00	291,870	120.00	62,964	324.00	105,516	2,377.00	509,834	5,694.00	1,107,378	2,256.00	591,084	3,164.00	739,485	224.00	40,068					
	茨城	26,922.00	6,196,260	5,460.00	1,557,090	4,344.00	1,121,621	4,902.00	905,893							5,256.00	1,251,018	4,038.00	836,676	2,922.00	523,962											
	千葉	120.00	18,792																													
	長野	17,765.00	6,068,451					2,248.00	700,552	2,448.00	875,232	1,728.00	809,460	3,384.00	1,099,936	3,420.00	1,234,179	4,523.00	1,347,580													
	愛知	1,665.00	546,534	324.00	149,040																											
	三重	7.00	2,592																													
	兵庫	78.00	39,528																													
	徳島	7,229.00	2,832,300	876.00	398,088	1,350.00	476,388	156.00	65,232																							
	熊本	140.00	41,040																													
	その他	492.00	118,260	90.00	42,660																											
	小計	104,600.00	25,212,190	6,906.00	2,169,990	7,740.00	1,937,453	7,580.00	1,786,805	3,028.00	1,155,330	2,360.00	1,101,330	3,504.00	1,162,900	9,246.00	2,647,197	14,206.00	3,363,722	21,940.00	4,014,306	8,802.00	2,186,136	15,484.00	2,726,901	3,804.00	960,120					
	レタス	浜松市内	55,251.80	12,073,971	150.00	60,696	751.10	157,885	143.65	12,872																						
		静岡県(浜松市以外)	83,719.00	19,899,445	305.00	150,184	725.00	206,064	20.00	6,264																						
		北海道	327,840.00	169,128,851			16,620.00	8,354,340	108,222.00	45,555,673	47,958.00	31,490,142	75,498.00	43,516,002	71,508.00	36,																





品名	産地名	合計		4月		5月		6月		7月		8月		9月		10月		11月		12月		1月		2月		3月			
		数量	金額	数量	金額	数量	金額	数量	金額	数量	金額	数量	金額	数量	金額	数量	金額	数量	金額	数量	金額	数量	金額	数量	金額	数量	金額	数量	金額
		数量 = k g 金額 = 円(税込)																											
ミニトマト	千葉	10,552.00	2,743,340	4,032.00	1,041,012	3,300.00	476,496	496.00	107,546	1,444.00	310,122					368.00	255,312	912.00	552,852										
	神奈川	11,684.00	3,029,635	7,504.00	2,066,462	4,180.00	963,175																						
	石川	1,536.00	790,236						1,080.00	460,080																			
	山梨	1,116.00	487,836												296.00	159,192	560.00	240,300	300.00	210,924									
	岐阜	5,848.00	2,960,928							1,176.00	488,268	4,084.00	2,195,640						180.00	109,836					408.00	167,184			
	愛知	1,647,484.25	578,188,894	113,390.50	39,785,727	213,216.00	57,134,984	217,732.50	53,142,891	273,576.30	84,621,772	149,227.45	65,425,930	110,340.85	58,014,866	122,556.90	55,729,935	102,832.25	43,002,532	84,215.00	28,003,264	98,224.00	29,079,746	81,778.00	30,464,694	80,394.50	33,782,553		
	三重	10,352.00	2,876,850	6,660.00	2,038,554	3,344.00	684,720	300.00	115,992																				
	岡山	96.00	58,536																										
	広島	1,496.00	788,616							480.00	233,280																		
	山口	1,648.00	1,263,816																										
	佐賀	96.00	30,240																										
	熊本	282,609.50	86,477,459	47,304.00	15,295,251	48,672.00	12,215,124	31,572.00	6,221,264	4,320.00	1,778,112	4,660.00	2,631,150			895.50	655,290	7,644.00	2,564,362	37,596.00	12,822,012	32,496.00	8,514,234	28,652.00	8,734,716	38,798.00	15,045,944		
	宮崎	8,104.00	2,224,908	3,004.00	1,042,524	4,844.00	1,126,224	256.00	56,160																				
	沖縄	1,000.00	421,200																										
	その他	4,476.00	1,968,084	748.00	221,400	52.00	109,944	360.00	134,460																				
	小計		3,218,326.35	1,167,875,089	214,752.95	74,724,824	349,304.65	94,741,198	309,311.15	76,253,503	299,528.40	93,049,264	393,142.45	175,900,186	442,635.15	193,205,950	351,859.75	142,790,463	214,938.60	85,411,364	160,843.60	56,682,499	165,264.60	51,339,866	147,369.35	54,678,018	169,375.70	68,797,964	
	ピーマン	浜松市内	184,126.40	127,587,133	21,169.70	13,613,930	29,407.65	17,063,725	16,379.80	9,223,786	3,452.00	2,520,202	1,591.00	1,456,361	4,184.00	4,499,525	12,595.80	11,224,062	17,770.70	13,350,681	19,782.35	12,790,102	19,256.60	12,549,288	18,145.20	13,665,229	20,391.60	15,630,242	
静岡県(浜松市以外)		77,913.00	51,886,293	8,789.40	5,087,576	10,928.40	5,794,936	9,672.60	4,812,060	1,499.40	1,175,437	46.00	105,678	623.00	714,085	4,119.60	3,914,684	7,245.20	6,258,169	10,042.40	6,241,221	9,709.00	6,029,120	7,182.40	5,567,003	8,055.60	6,186,324		
北海道		71,394.00	71,191,872																										
青森		28,375.20	28,762,876							5,623.20	4,540,247	9,758.40	9,609,570	8,222.40	10,055,031	4,771.20	4,558,028												
山形		309.60	275,659																										
福島		876.00	599,616							504.00	331,776	372.00	267,840																
茨城		10,209.20	7,105,648							288.00	250,074	1,051.80	940,621	5,281.60	3,805,466	3,243.00	1,893,381	142.80	92,662							192.00	114,804	10.00	8,640
千葉		316.80	292,118																										
東京		351.00	303,264								351.00	303,264																	
福井		1,491.00	509,112																										
長野		178.00	304,020	2.00	5,400	8.00	18,252	9.00	21,600	19.00	40,770	122.00	160,650	2.00	6,480	4.00	12,420	2.00	6,264	1.00	3,024	5.00	16,200	3.00	9,720	1.00	3,240		
愛知		555,878.40	399,356,094	44,741.60	27,184,085	63,511.60	32,593,424	65,883.40	31,585,687	59,657.20	44,663,554	37,802.80	39,288,141	27,575.40	31,547,640	47,316.00	44,422,725	60,244.00	43,691,695	46,019.80	26,636,735	35,628.00	22,058,421	28,235.40	22,935,790	39,263.20	32,748,197		
熊本		3,291.00	2,913,872																										
宮崎		615.00	439,802																										
沖縄		591.60	636,854																										
その他		935,916.20	692,164,233	74,702.70	45,890,991	103,855.65	55,470,337	93,435.80	46,152,245	71,543.80	53,961,404	75,113.00	78,539,529	80,320.00	84,072,198	84,507.40	77,107,946	87,199.30	64,962,965	76,145.55	45,866,130	64,793.60	40,794,103	54,949.00	43,236,358	69,350.40	56,110,027		
小計			920,374.33	486,629,171	96,623.70	44,422,837	118,406.90	45,290,910	107,719.05	43,697,488	74,554.53	40,622,986	58,747.39	41,312,772	81,518.80	43,177,653	81,901.70	47,182,903	83,203.20	37,365,176	55,902.70	23,890,814	43,684.67	34,792,901	48,653.89	37,085,386	69,457.80	47,787,345	
ししとうがらし	浜松市内	3,937.90	3,160,235			53.20	54,905		436.30	318,750	1,527.85	1,127,573	851.60	779,128	334.95	306,528	224.40	198,583	220.40	179,773	236.80	167,522	52.40	27,473					
	静岡県(浜松市以外)	15.60	14,904																										
	山形	6.00	10,368																										
	茨城	1,338.00	1,959,876	6.00	11,664	246.00	303,912	189.00	218,052	132.00	204,444	126.00	213,840	204.00	322,380	267.00	398,196	138.00	231,336	30.00	56,052								
	千葉	11.10	35,337																										
	岐阜	95.10	133,650			28.80	46,170	63.30	82,944	3.00	4,536																		
	愛知	259.80	235,247			6.00	14,256	7.20	8,640	129.40	128,173	34.90	24,600	49.00	31,523	23.40	17,926	8.90	4,729					1.00	5,400				
	京都	4.00	3,996	3.00	216																								
	和歌山	4.50	20,800																										
	徳島	3.00	6,480																										
	高知	9,620.00	21,688,215	708.00	1,384,568	718.00	1,160,934	814.50	1,356,912	809.50	1,726,282	733.50	2,068,976	803.50	1,488,042	653.00	1,832,758	792.00	1,551,246	958.00	3,682,692	859.50	2,074,981	812.00	1,551,764	958.50	1,809,160		
	福岡	1.50	2,268																										
	韓国	3.00	17,064																										
	小計		15,299.50	27,288,540	717.00	1,396,448	1,052.00	1,580,177	1,510.30	1,985,298	2,601.75	3,191,008	1,761.00	3,126,460	1,392.45	2,152,253	1,186.40	2,479,215	1,161.80	1,981,340	1,224.80	3,906,266	914.40	2,116,494	819.10	1,564,421	958.50	1,809,160	
	とうもろこし	浜松市内	49,606.70	13,669,190				3,444.60	1,541,958	33,534.20	9,164,738	7,557.90	2,095,038	5,070.00	867,456														
		静岡県(浜松市以外)	18,639.00	5,805,246					2,267.00	750,706	14,857.00	4,801,280	1,055.00	129,7															



品名	産地名	合計		4月		5月		6月		7月		8月		9月		10月		11月		12月		1月		2月		3月			
		数量	金額	数量	金額	数量	金額	数量	金額	数量	金額	数量	金額	数量	金額	数量	金額	数量	金額	数量	金額	数量	金額	数量	金額	数量	金額	数量	金額
		数量 = k g 金額 = 円(税込)																											
小計	長崎	3,090.00	391,176					1,390.00	147,528	1,700.00	243,648																		
	鹿児島	28,820.00	4,560,354			18,340.00	3,431,916			9,610.00	1,032,102			870.00															
	中国	120.00	9,720			120.00	9,720																						
男爵	小計	1,538,947.00	185,297,157	109,267.00	13,806,879	101,989.60	15,558,651	87,823.40	8,693,443	56,708.00	6,329,522	113,850.00	18,891,198	155,940.00	21,593,142	187,380.00	22,389,966	155,920.00	17,785,710	154,481.00	17,465,197	131,350.00	15,005,109	143,550.00	14,172,072	140,688.00	13,606,268		
小計	浜松市内	336,145.90	35,882,245	2,083.00	611,527	39,897.80	7,868,424	166,621.60	17,045,550	120,046.50	9,875,021	7,447.00	476,755	40.00	3,888							10.00	1,080						
	静岡県(浜松市以外)	168,530.00	16,141,716	120.00	17,820	6,160.00	994,279	58,550.00	6,637,548	87,580.00	7,208,393	14,400.00	1,080,096									1,540.00	173,988	100.00	17,280	80.00	12,312		
	北海道	1,657,907.00	182,446,988	133,660.00	12,534,306	45,760.00	2,849,212	15,300.00	1,239,300	42,540.00	1,891,512	103,530.00	12,454,884	186,610.00	24,792,696	232,140.00	28,466,748	187,390.00	23,631,210	238,827.00	27,721,710	136,750.00	16,472,214	140,710.00	14,501,430	194,690.00	15,891,766		
小計	佐賀	1,700.00	269,568											1,700.00	269,568														
	鹿児島	2,080.00	22,464			2,080.00	22,464																						
	小計	2,166,362.90	234,762,981	135,863.00	13,163,653	93,897.80	11,734,379	240,471.60	24,922,398	250,166.50	18,974,926	125,377.00	14,011,735	188,350.00	25,066,152	232,140.00	28,466,748	187,390.00	23,631,210	238,827.00	27,721,710	138,300.00	16,647,282	140,810.00	14,518,710	194,770.00	15,904,078		
小計	浜松市内	159,815.15	62,381,919	596.50	126,283	105.50	13,029	1.80	216	81.00	35,154	7,107.20	3,652,624	71,330.70	31,778,497	32,127.80	11,535,377	17,616.25	4,213,167	22,105.10	8,042,862	4,611.00	1,818,543	1,939.70	589,600	2,192.60	576,567		
	静岡県(浜松市以外)	90,393.00	34,755,801		6.00	972						10,812.90	4,464,432	51,080.60	21,618,461	17,799.00	6,387,383	6,618.50	1,478,654	4,021.00	789,483	55.00	16,416						
	千葉県	43,990.00	12,595,031	1,660.00	485,676	2,430.00	670,248	560.00	143,640						1,350.00	277,992	6,040.00	1,518,543	10,490.00	3,319,725	7,660.00	2,160,743	7,960.00	2,228,040	5,840.00	1,790,424			
小計	福井	150.00	72,900													50.00	24,300	100.00	48,600										
	愛知	7,466.00	564,429														2,624.00	198,374	2,617.00	197,845	2,075.00	156,870	150.00	11,340					
	愛媛	48,573.70	21,398,739	2,381.40	902,858	1,412.40	505,115			50.00	290.00	2,558.20	1,316,756	6,075.80	3,081,302	5,935.20	2,385,608	6,913.40	2,660,523	10,776.40	4,827,899	6,872.60	3,216,149	5,308.30	2,379,409				
小計	宮崎	33,705.40	14,083,010	2,800.00	1,060,391	2,090.00	902,522	597.50	424,590	3,235.60	1,674,279	6,520.50	2,718,687	3,589.80	1,352,664	3,881.00	1,404,604	1,824.50	512,404										
	鹿児島	4,895.00	2,967,343			670.00	511,963	2,950.00	1,864,620	1,275.00	590,760																		
	小計	388,988.25	148,819,172	7,437.90	2,575,208	6,713.90	2,603,849	4,109.30	2,433,066	4,641.60	2,316,393	24,730.60	10,942,663	128,559.30	56,066,378	61,283.60	22,710,958	40,758.45	10,355,350	49,303.50	16,359,097	26,851.90	9,752,325	19,377.30	7,125,561	15,220.90	5,578,324		
小計	浜松市内	1,728.00	417,127	13.00	1,458									316.00	104,284	322.00	117,774	230.00	43,005	249.00	49,932	528.00	98,982			70.00	10,692		
	静岡県(浜松市以外)	108.00	35,704															53.00	22,528	55.00	13,176								
	千葉県	2,131.00	530,701	328.00	45,252	160.00	19,656											573.00	116,640	180.00	30,780	870.00	311,893			20.00	6,480		
小計	鹿児島	250.00	183,816															140.00	103,248	110.00	80,568								
	小計	4,217.00	1,167,348	341.00	46,710	160.00	19,656	0.00	0	0.00	0	0.00	0	316.00	104,284	895.00	234,414	603.00	199,561	1,284.00	446,569	528.00	98,982	0.00	0	90.00	17,172		
	ながいも	浜松市内	914.00	161,244	90.00	14,364			144.00	20,304	156.00	24,624							33.00	7,236	16.00	1,080	132.00	29,376	132.00	211.00	34,668		
小計	北海道	273,720.00	99,763,704	20,480.00	6,597,072	30,990.00	10,100,700	23,790.00	7,963,488	29,660.00	10,314,972	28,760.00	12,262,752	20,460.00	8,716,680	24,570.00	9,891,072	20,530.00	7,842,150	27,120.00	9,789,714	14,000.00	4,935,816	16,360.00	5,505,084	17,000.00	5,844,204		
	青森	337,605.50	121,863,553	41,070.00	12,225,057	40,580.00	12,229,742	43,250.00	13,595,036	31,940.00	10,919,522	21,960.00	9,649,517	25,120.00	11,073,583	29,440.50	12,285,678	12,434.00	5,618,361	23,544.00	9,572,349	18,020.50	6,683,836	22,139.00	7,998,682	28,107.50	10,012,190		
	茨城	2,435.00	726,501					2,305.00	691,401	130.00	35,100																		
小計	千葉	130.00	34,560																										
	その他	13,730.00	5,037,120			1,670.00	554,796			2,610.00	889,272			2,100.00	929,880			550.00	212,544	3,810.00	1,379,376	1,070.00	371,952			130.00	34,560		
	小計	628,534.50	227,586,682	61,640.00	18,836,493	73,240.00	22,885,238	67,184.00	21,578,828	66,671.00	22,839,791	50,850.00	21,947,369	47,680.00	20,720,143	54,010.50	22,176,750		550.00	212,544	3,810.00	1,379,376	1,070.00	371,952			1,920.00	699,300	
小計	浜松市内	492.75	420,768	10.00	2,160													190.00	98,604	154.25	170,748	123.50	139,536	15.00	9,720				
	静岡県(浜松市以外)	3,437.70	4,510,942									65.00	8,856					802.70	1,111,611	1,275.20	1,854,964	1,183.40	1,363,824	56.80	96,336	54.60	75,351		
	群馬	14,376.00	9,172,278	1,316.00	890,838	1,128.00	758,808	1,796.00	1,114,290	1,544.00	937,386	932.00	654,804	2,616.00	1,510,110	1,860.00	1,058,508	812.00	538,542	700.00	487,296	180.00	155,520	924.00	648,162	568.00	418,014		
小計	千葉	50,881.00	34,393,734	3,924.00	2,685,420	4,092.00	2,825,712	4,024.00	2,698,520	5,040.00	3,058,128	5,994.00	4,174,524	5,090.00	3,387,096	4,352.00	2,890,404	3,463.00	2,266,758	4,402.00	3,249,666	3,120.00	2,427,786	4,380.00	2,816,964	3,000.00	1,912,356		
	小計	69,187.45	48,497,722	5,250.00	3,578,418	5,220.00	3,584,520	5,820.00	3,813,210	6,584.00	3,995,514	6,991.00	4,838,184	7,706.00	4,897,206	7,204.70	5,159,127		5,704.45	4,831,012	6,408.90	5,240,322	3,371.80	2,689,362	5,358.60	3,540,477	3,568.00	2,330,370	
	たまねぎ	浜松市内	461,812.35	84,810,776	54,639.35	6,745,114	19,173.00	1,653,176	5,017.00	659,749	10,315.50	779,349	35.75	6,534					24.00	43,200	10,674.10	4,848,339	75,191.00	23,572,807	150,022.10	30,288,945	136,720.55	16,214,163	
小計	静岡県(浜松市以外)	44,723.50	8,315,460	2,070.00	369,468	3,032.50	463,914	220.00	32,292	500.00	48,600									8,290.00	2,269,926	17,051.00	3,598,506	13,560.00	1,541,754				
	北海道	6,040,369.00	672,625,468	632,890.00	57,446,452	117,720.00	17,839,602	5,900.00	559,800	800.00	92,880	357,400.00	39,980,930	724,110.00	74,914,051	871,025.00	85,253,439	833,505.00	86,842,908	888,200.00	101,045,620	566,044.00	73,953,572	532,270.00	71,380,278	510,505.00	63,324,936		
	青森	50.00	15,552																										
小計	茨城	2,080.00	209,196									2,080.00</																	

品名	産地名	合計		4月		5月		6月		7月		8月		9月		10月		11月		12月		1月		2月		3月				
		数量	金額	数量	金額	数量	金額	数量	金額	数量	金額	数量	金額	数量	金額	数量	金額	数量	金額	数量	金額	数量	金額	数量	金額	数量	金額	数量	金額	
		数量 = k g 金額 = 円(税込)																												
小計	京都	19.00	62,316			3.00	6,480			8.00	18,792			8.00	37,044															
	熊本	3.00	4,536			1.00	1,944			2.00	2,592																			
小計		26.65	75,114	0.00	0	4.00	8,424	10.00	21,384	3.15	1,134	8.00	37,044	0.00	0	0.00	0	0.00	0	0.60	648	0.90	6,480	0.00	0	0.00	0	0.00	0	
め類	浜松市内	1,652.00	2,551,608	112.00	163,728	128.00	198,720	128.00	198,720	152.00	241,920	172.00	278,640	148.00	235,440	128.00	190,080	140.00	197,424	168.00	282,960	120.00	170,856	116.00	172,800	140.00	220,320			
	静岡県(浜松市以外)	12.15	213,300			2.50	13,500							0.20	12,960	2.00	25,920	2.00	25,920	3.75	65,340	1.50	61,020	0.20	8,640					
	岐阜	715.32	572,799	81.60	61,683	70.80	53,518	70.20	53,062	81.00	61,227	66.00	49,888	57.00	43,087	53.40	40,360	50.40	38,094	50.16	45,350	36.96	34,920	47.40	43,992	50.40	47,618			
	愛知	151.10	8,198,405	16.20	975,780	15.40	933,984	12.80	716,904	12.70	729,000	12.15	724,166	10.35	524,912	10.35	531,958	10.15	554,930	13.85	761,243	9.45	399,060	10.20	406,598	17.50	939,870			
	和歌山	13.80	56,268			12.00	46,332			1.80	9,396																			
	広島	113.37	1,104,720	8.50	80,784	10.20	100,980	7.62	80,427	11.01	100,742	8.49	80,665	9.75	95,634	13.60	141,372	8.50	80,784	7.65	80,784	11.05	100,980	8.50	80,784	8.50	80,784			
	福岡	1,249.75	2,329,290	80.00	216,000	80.00	216,000	80.00	216,000	46.50	130,140	55.00	165,240	52.00	140,400	64.25	176,310	68.00	183,600	104.00	280,800	72.00	194,400	480.00	480,000	226,800				
	小計	3,907.49	15,026,390	298.30	1,497,975	318.90	1,563,034	300.42	1,275,049	303.21	1,263,029	313.64	1,298,599	277.30	1,052,433	271.60	1,106,000	279.05	1,080,752	347.41	1,516,477	246.96	950,436	254.30	907,214	696.40	1,515,392			
	かいわれ	静岡県(浜松市以外)	87,331.44	49,741,362	6,684.06	3,791,869	7,896.82	4,464,516	7,627.94	4,303,885	8,195.58	4,592,083	8,838.32	4,869,795	8,015.74	4,444,168	7,889.70	4,547,411	6,482.38	3,647,617	6,198.06	3,441,378	5,973.30	3,475,447	6,464.80	3,923,842	7,064.74	4,239,351		
		青森	10.40	11,232										10.40	11,232															
福島		0.15	1,350																0.15	1,350										
神奈川		6,061.55	3,277,610	546.05	294,866	604.00	326,160	302.00	163,080	559.00	301,860	581.00	313,740	398.00	214,920	442.00	238,680	339.00	183,600	593.00	320,220	596.00	321,840	570.50	312,444	531.00	286,740			
大分		5,053.00	2,597,346	403.00	199,746	470.00	227,880	473.00	237,546	419.00	217,782	586.00	307,800	470.00	246,780	452.00	241,704	439.00	231,822	361.00	173,286	317.00	172,638	290.00	155,952	373.00	184,410			
小計	98,457.54	55,631,060	7,633.11	4,286,481	8,970.82	5,018,556	8,402.94	4,704,511	9,173.58	5,111,725	10,005.32	5,491,335	8,894.14	4,917,100	8,783.70	5,027,795	7,260.53	4,063,849	7,153.06	3,937,044	6,886.30	3,969,925	7,325.30	4,392,238	7,968.74	4,710,501				
しそ	浜松市内	5,711.90	3,496,494			280.00	137,052	5,397.45	3,353,484	30.95	5,602	2.50	216	1.00	140															
	静岡県(浜松市以外)	1,082.50	669,509			50.00	27,000																							
	愛知	4,215.45	10,326,528	80.80	626,832	776.20	1,207,548	2,939.652	81.00	630,450	71.30	615,924	71.55	557,228	77.65	617,760	83.15	645,948	92.25	749,196	68.50	532,872	69.25	547,020	82.50	656,100				
	広島	42.46	504,424	3.40	40,392	4.25	50,490	3.40	40,392	4.23	50,252	3.38	40,154	1.70	20,196	4.25	50,490	3.40	40,392	3.40	40,392	4.25	50,490	3.40	40,392	3.40	40,392			
	愛媛	150.00	61,776	10.00	4,752	90.00	42,768	50.00	14,256																					
	宮崎	1.25	13,500											1.25	13,500															
小計	11,203.56	15,072,231	94.20	671,976	1,200.45	1,464,858	9,144.65	6,990,293	116.18	686,304	77.18	656,294	75.50	591,062	81.90	688,250	86.55	789,588	95.65	789,588	72.75	583,362	72.65	587,412	85.90	696,492				
おおば	浜松市内	0.45	48																											
	静岡県(浜松市以外)	108.00	317,088	56.00	128,736																									
	愛知	42,585.80	150,745,490	3,768.20	10,752,264	4,330.40	13,844,347	3,631.00	11,155,857	4,179.20	16,169,219	4,046.00	20,547,378	3,094.80	11,341,944	3,265.40	12,649,554	3,205.80	10,664,092	3,843.20	14,865,106	2,815.60	9,602,550	2,917.00	8,891,982	3,489.20	10,261,197			
	高知	6.00	20,736																											
小計	12,422.10	19,981,837	519.25	1,008,342	833.80	1,596,132	1,348.00	1,967,381	1,680.60	3,552,805	3,245.20	5,268,331	3,277.35	3,280,148	465.40	912,124	226.00	358,344	236.00	658,152	202.00	433,782	155.25	361,314	233.25	584,982				
みょうが	浜松市内	183.75	280,711			236.336	23.60	35,013			23.60	35,013	8.40	8,326	0.40	1,036														
	静岡県(浜松市以外)	47.70	67,737			0.30	6,480			12.50	27,108	34.90	34,149																	
	宮城	0.75	2,862	0.75	2,862																									
	茨城	21.60	42,876	4.10	14,526	17.50	28,350																							
	栃木	6.50	21,600																											
	千葉	1,204.40	925,344	164.40	154,224	272.00	260,064	268.00	134,784	288.00	150,336	140.00	140,400	72.00	85,536															
	東京	1.00	3,240																											
	長野	4,754.00	4,063,608											2,179.00	2,109,780	2,575.00	1,953,828													
	愛知	354.40	616,601											24.75	36,131	143.70	286,455	185.95	294,015											
	高知	5,834.00	13,920,970	350.00	836,730	530.00	1,264,950	1,080.00	1,832,597	1,204.00	3,102,894	724.00	2,602,534	436.00	938,443	464.00	907,848	226.00	358,344	236.00	658,152	202.00	433,782	154.00	356,184	228.00	568,512			
小計	12,422.10	19,981,837	519.25	1,008,342	833.80	1,596,132	1,348.00	1,967,381	1,680.60	3,552,805	3,245.20	5,268,331	3,277.35	3,280,148	465.40	912,124	226.00	358,344	236.00	658,152	202.00	433,782	155.25	361,314	233.25	584,982				
その他香辛つま野菜	浜松市内	3,586.96	7,994,167	401.63	756,463	780.30	696,815	120.00	384,264	124.50	386,208	115.50	345,384	133.00	390,258	309.30	309,258	344.33	344.33	344.33	344.33	344.33	344.33	344.33	344.33	344.33	344.33	344.33	344.33	
	静岡県(浜松市以外)	13,680.59	19,603,564	434.90	374,171	409.08	406,768	353.84	330,026	385.67	433,268	242.95	272,404	224.20	328,700	484.30	430,249	2,512.90	1,488,154	3,202.55	1,509,887	4,023.60	12,751,958	793.30	686,089	613.30	591,890			
	北海道	667.41	1,692,318	11.30	55,705	7.00	35,574	46.00	154,893	45.20	129,555	36.50	123,346	75.06	226,572	180.10	296,848	92.45	196,387	105.80	344,066	28.10	28,706	13.80	46,580	26.10	54,086			
	青森	74.14	247,643			8.00	20,012			3.00	7,776	7.2																		



品名	産地名	合計		4月		5月		6月		7月		8月		9月		10月		11月		12月		1月		2月		3月						
		数量	金額	数量	金額	数量	金額	数量	金額	数量	金額	数量	金額	数量	金額	数量	金額	数量	金額	数量	金額	数量	金額	数量	金額	数量	金額	数量	金額			
		数量 = k g 金額 = 円(税込)																														
ハウスマかん	浜松市内	174,744.05	154,717,686	128.00	259,200	4,098.20	5,598,846	24,626.20	27,889,272	77,920.50	73,091,430	54,958.15	42,163,254	13,013.00	5,715,684																	
	静岡県(浜松市以外)	18,992.70	15,050,934					405.70	552,420	4,820.00	4,188,726	10,077.40	8,165,556	3,689.60	2,144,232																	
	愛知	6,901.20	8,093,088	546.00	1,177,308	718.20	1,281,204	1,597.00	2,007,828	1,015.00	1,268,028	1,725.00	1,509,840	1,300.00	848,880																	
	和歌山	25.00	18,900																													
	高知	535.00	694,656																													
小計	201,197.95	178,575,264	674.00	1,436,508	5,276.40	7,481,286	26,728.90	30,561,840	83,755.50	78,548,184	66,760.55	51,838,650	18,002.60	8,708,796	0.00	0	0.00	0	0.00	0	0.00	0	0.00	0	0.00	0	0.00	0	0.00	0		
早生温州みかん	浜松市内	3,145,784.00	791,211,048	172.00	29,592																											
	静岡県(浜松市以外)	788,274.90	186,018,953																													
	長野	10,145.00	2,685,096																													
	愛知	690.00	75,708																													
	三重	225,599.00	54,627,155																													
小計	4,248,363.90	1,049,662,468	172.00	29,592	0.00	0	0.00	0	0.00	0	0.00	0	0.00	0	0.00	0	0.00	0	0.00	0	0.00	0	0.00	0	0.00	0	0.00	0	0.00	0		
普通温州みかん	浜松市内	1,761,589.50	531,192,683	2,341.00	656,316																											
	静岡県(浜松市以外)	645,652.50	196,222,897	1,482.00	465,912																											
	愛媛	10.00	3,240																													
	熊本	40.00	11,340																													
	小計	2,407,292.00	727,430,160	3,823.00	1,122,228	0.00	0	0.00	0	50.00	51,300	0.00	0	0.00	0	5.00	1,458	571.00	102,006	1,013,913.00	313,304,900	887,825.50	251,241,415	420,585.50	132,728,824	80,519.00	28,878,029					
ネーブルオレンジ	浜松市内	99,305.50	28,410,548	2,376.50	602,779																											
	静岡県(浜松市以外)	43,147.00	13,658,716																													
	愛媛	10.00	3,240																													
	熊本	40.00	11,340																													
	小計	142,452.50	42,069,264	2,376.50	602,779	0.00	0	0.00	0	0.00	0	0.00	0	0.00	0	0.00	0	0.00	0	12,825.00	6,105,618	42,023.50	11,868,346	55,864.50	14,518,631	29,363.00	8,973,890					
あまなつかん	浜松市内	30,045.75	2,565,147	11,534.00	1,190,201	6,691.50	538,811																									
	静岡県(浜松市以外)	186,034.00	34,596,180	59,620.00	11,097,162	30,705.00	6,108,156	21,135.00	2,959,470																							
	愛知	270.00	30,024			270.00	30,024																									
	三重	50,108.00	9,853,704	21,012.00	4,355,748	3,240.00	491,400	400.00	53,568	400.00	34,560																					
	小計	342,457.75	61,657,779	99,916.00	18,141,071	59,146.50	10,636,703	39,400.00	6,471,738	1,150.00	215,568	400.00	34,560	0.00	0	0.00	0	0.00	0	12,825.00	6,105,618	42,023.50	11,868,346	55,864.50	14,518,631	29,363.00	8,973,890					
いよかん	浜松市内	440.00	56,592	24.00	2,862																											
	静岡県(浜松市以外)	202.00	23,468																													
	愛媛	66,942.00	16,186,402	4,712.00	795,636																											
	熊本	70.00	18,900																													
	小計	67,584.00	16,266,462	4,736.00	798,498	0.00	0	0.00	0	0.00	0	0.00	0	0.00	0	0.00	0	0.00	0	370.00	99,468	20,330.50	5,358,862	25,423.50	6,139,692	16,724.00	3,869,942					
はっさく	浜松市内	8,637.80	812,976	475.00	51,753																											
	静岡県(浜松市以外)	130.00	12,636																													
	和歌山	92,215.30	18,465,961	3,450.00	801,036																											
	愛媛	9,830.00	1,975,104	9,830.00	1,975,104																											
	小計	110,883.10	21,285,577	13,825.00	2,846,793	0.00	0	0.00	0	0.00	0	0.00	0	0.00	0	0.00	0	0.00	0	7,839.40	1,670,542	24,135.40	5,017,150	34,904.70	6,221,250	30,178.60	5,529,842					
ぶたん	浜松市内	1,301.50	161,740	532.00	62,920																											
	静岡県(浜松市以外)	446.00	81,864	202.00	39,636																											
	愛知	97.50	16,848																													
	高知	5,418.00	1,718,604	190.00	52,164																											
	小計	7,263.00	1,979,056	924.00	154,720	0.00	0	0.00	0	0.00	0	0.00	0	0.00	0	0.00	0	0.00	0	18.00	16,200	225.00	140,292	490.00	181,440	2,430.00	814,536	2,065.00	513,972			
ボンカン	浜松市内	98,079.00	24,204,732																													
	静岡県(浜松市以外)	86,692.50	24,349,032																													
	愛知	775.00	240,948																													
	和歌山	220.00	70,632																													
	小計	1,258.00	355,428																													
レモン	浜松市内	13,684.70	6,004,691	255.90	84,888	821.40	212,220																									
	静岡県(浜松市以外)	4,621.50	2,387,888	1,135.00	619,488																											
	三重	1,875.00	797,364																													
	和歌山	280.00	118,908	280.00	118,908																											
	小計	20,061.20	9,309,549	611.90	263,684	821.40	212,220																									
バレンシアオレンジ	浜松市内	5.00	2,484																													
	愛知	203,135.40	54,007,407	120.00	0	767.00	190,404	2,989.00	771,831	16,258																						





数量 = k g  
金額 = 円(税込)

品名	産地名	合計		4月		5月		6月		7月		8月		9月		10月		11月		12月		1月		2月		3月				
		数量	金額	数量	金額	数量	金額	数量	金額	数量	金額	数量	金額	数量	金額	数量	金額	数量	金額	数量	金額	数量	金額	数量	金額	数量	金額	数量	金額	
愛知	岐阜	6.00	38,880																											
	愛知	1,066.00	195,575											714.00	156,091	136.00	23,328	6.00	38,880											
	奈良	13,716.50	3,469,176										14.00	16,740	3,600.00	1,108,728	10,102.50	2,343,708												
	和歌山	44,987.00	12,642,242												12,600.00	4,800,006	31,682.00	7,837,160			705.00	5,076								
	愛媛	2,235.00	353,106																1,680.00	167,292	555.00	185,814								
小計		75,470.80	19,197,696	0.00	0	0.00	0	0.00	0	0.00	0	14.00	16,740	19,315.80	6,945,932	45,655.00	10,913,139	7,687.00	994,915	2,739.00	321,030	0.00	0	0.00	0	0.00	0	60.00	5,940	
びわ	浜松市内	479.80	316,804			210.90	161,199	268.90	155,605																					
	長野	11.20	15,292			11.20	15,292																							
	和歌山	183.00	157,690					183.00	157,690																					
	香川	1,294.00	1,433,588					1,294.00	1,433,588																					
	長崎	2,127.35	3,249,659	374.60	862,378	1,234.75	1,770,215	518.00	617,066																					
	宮崎	10.00	15,552					10.00	15,552																					
	鹿児島	724.75	964,004			109.25	171,978	615.50	792,026																					
	小計		4,830.10	6,152,589	493.85	1,049,908	2,072.35	2,738,732	2,263.90	2,363,949	0.00	0	0.00	0	0.00	0	0.00	0	0.00	0	0.00	0	0.00	0	0.00	0	0.00	0	0.00	0
	もも	浜松市内	15,473.80	6,053,422					156.00	85,968																				
		静岡県(浜松市以外)	4,044.00	1,493,452					4,044.00	1,493,452																				
青森		22,920.00	12,488,040									8,455.00	4,937,112	14,465.00	7,550,928															
秋田		3,885.00	2,428,704											3,885.00	2,428,704															
山形		2,332.00	657,612											2,332.00	657,612															
福島		25,395.00	15,449,076								5,150.00	3,238,488	16,395.00	10,013,652	3,850.00	2,196,936														
茨城		870.00	302,940										870.00	302,940																
山梨		227,734.52	131,218,046			1,329.30	3,868,344	61,076.58	35,112,202	138,995.14	76,031,141	24,893.50	15,331,667	1,440.00	874,692															
長野		106,871.38	61,069,740			225.00	514,944	23.00	38,448	20,368.52	11,131,421	67,241.26	38,510,940	19,013.60	10,873,987															
愛知		31,810.00	15,937,779					5,440.00	2,443,932	16,625.00	8,372,163	3,260.00	1,797,984	6,420.00	3,281,580	65.00	42,120													
小計			441,335.70	247,098,811	0.00	0	1,710.30	4,469,256	85,901.38	45,955,488	181,138.66	98,773,213	121,114.76	70,894,295	51,405.60	27,864,439	65.00	42,120	0.00	0	0.00	0	0.00	0	0.00	0	0.00	0	0.00	0
ネクタリン		山梨	1,744.50	811,748			35.00	67,716	80.00	58,320	1,614.50	678,908	15.00	6,804																
	長野	4,405.20	2,314,349					3,626.00	1,908,014	779.20	406,335																			
小計		6,149.70	3,126,097	0.00	0	35.00	67,716	80.00	58,320	5,240.50	2,586,922	794.20	413,139	0.00	0	0.00	0	0.00	0	0.00	0	0.00	0	0.00	0	0.00	0	0.00	0	
ずもも	浜松市内	228.80	27,733					200.00	19,957	28.80	7,776																			
	静岡県(浜松市以外)	2,303.10	1,179,528					990.00	494,011	253.60	101,520	763.50	448,522	296.00	135,475															
	青森	1,496.00	1,124,712											1,372.00	1,031,940	124.00	92,772													
	山形	3,046.22	1,604,675							1,798.00	961,328	140.00	72,748	1,108.22	570,599															
	群馬	30.40	8,640									30.40	8,640																	
	山梨	48,627.98	28,361,441			3.00	2,624	9,333.68	5,378,237	21,987.60	13,441,564	16,767.70	9,212,425	536.00	326,591															
	長野	14,068.90	8,331,400					2,108.40	1,161,296	3,762.80	2,330,001	5,196.00	3,063,440	3,001.70	1,776,663															
	愛知	161.60	89,424			25.60	22,464	96.00	49,680			40.00	17,280																	
	和歌山	4,048.00	2,280,422			44.80	50,630	3,435.20	1,985,627	568.00	244,165																			
	小計		74,011.00	43,007,975	0.00	0	73.40	75,718	16,163.28	9,088,808	28,398.80	17,086,354	22,937.60	12,823,055	6,313.92	3,841,268	124.00	92,772	0.00	0	0.00	0	0.00	0	0.00	0	0.00	0	0.00	0
おうとう	静岡県(浜松市以外)	82.00	125,280					82.00	125,280																					
	山形	52,965.95	93,438,081	225.10	1,542,106	851.90	4,246,214	43,908.45	74,982,933	7,980.50	12,666,828																			
	山梨	5,402.02	13,094,919	3.20	25,920	2,719.72	7,323,434	24.60	30,780																					
	長野	44.50	313,781	34.30	246,908	10.20	66,873																							
	島根	244.70	576,493					244.70	576,493																					
	徳島	7.20	38,361			7.20	38,361																							
	米子	20,002.40	32,633,172					8,532.80	17,072,424	7,844.20	11,616,480	3,625.40	3,944,268																	
小計		78,748.77	140,220,087	262.60	1,814,934	12,121.82	28,747,306	54,733.85	93,015,971	11,630.50	16,641,876	0.00	0	0.00	0	0.00	0	0.00	0	0.00	0	0.00	0	0.00	0	0.00	0	0.00	0	
ドラウエア	浜松市内	46.00	71,820					46.00	71,820																					
	静岡県(浜松市以外)	10.00	18,494					10.00	18,494																					
	山形	49,680.08	33,253,386					379.60	391,932	13,404.40	12,293,158	34,888.80	19,860,270	1,007.28	708,026															
	石川	160.00	201,960					160.00	201,960																					
	山梨	96,334.30	79,909,951	62.00	238,680	1,002.00	3,287,736	2,382.60	4,552,091	52,887.70	46,551,766	39,934.00	25,247,062	66.00	32,616															
	長野	40,422.00	38,436,336											35,739.50	33,603,552	4,675.50	4,825,656	7.00	7,128											
	大阪	2,252.00	2,424,966			284.00	365,688	1,758.00	1,																					

品名	産地名	合計		4月		5月		6月		7月		8月		9月		10月		11月		12月		1月		2月		3月			
		数量	金額	数量	金額	数量	金額	数量	金額	数量	金額	数量	金額	数量	金額	数量	金額	数量	金額	数量	金額	数量	金額	数量	金額	数量	金額	数量	金額
		数量 = k g 金額 = 円(税込)																											
静岡県(浜松市以外)	北海道	240.00	940,382																										
	東京	2.00	8,985																										
	愛知	844.44	1,723,248			6.00	6,696			12.23	25,596			137.81	335,988			84.90	233,064			78.00	212,760			31.20	86,076		
	奈良	44.16	64,573																										
	福岡	76.80	175,737			12.00	20,736																						
	佐賀	632.40	925,668																										
	長崎	84.00	121,500																										
	熊本	1,408.32	1,968,082																										
	オランダ	20.00	36,288																										
	米国	10,111.00	33,682,310			1.00	0	1,009.00	3,491,573	1,723.00	5,565,521	2,054.00	6,526,351	1,978.00	6,902,645	2,030.00	7,026,105	1,231.00	4,016,325	85.00	153,790	30.00	48,816	338.00	475,632	87.04	153,036	68.32	108,280
	その他	551.36	840,088	28.00	54,324																								
	小計	115,149.20	177,715,332	16,429.82	19,294,103	13,369.64	12,786,309	7,801.75	5,110,092	2,050.81	6,646,627	2,217.70	7,048,660	2,059.60	7,125,233	2,083.30	7,154,193	1,858.26	5,441,877	14,438.06	29,658,237	15,764.70	23,998,134	17,961.06	27,813,128	19,114.50	25,638,829		
	アールスメロン	浜松市内	152,485.70	159,690,349	8,798.00	9,971,640	11,899.70	13,324,716	26,167.90	21,449,664	32,005.50	25,632,217	19,757.90	16,274,628	10,664.60	9,726,480	7,366.80	8,021,052	8,602.80	12,317,292	9,211.00	13,843,764	6,046.50	9,407,016	5,148.10	9,167,040	6,816.90	10,554,840	
		静岡県(浜松市以外)	266,994.10	310,372,698	16,120.90	19,306,080	21,511.80	25,993,872	40,410.90	39,337,077	42,213.20	41,020,872	40,987.80	31,609,353	17,784.80	16,872,408	16,513.30	18,229,104	15,109.50	23,440,752	20,683.70	34,133,616	11,616.80	18,903,672	10,548.40	19,436,760	13,493.00	22,089,132	
		青森	1,945.00	714,312																									
		茨城	10,665.60	2,537,784					1,730.00	549,828	2,959.00	781,866	5,348.60	603,936	332.00	110,376													
		長野	311.10	624,240																									
愛知		5,131.10	5,942,700	225.00	248,400			225.00	199,260	1,296.00	1,114,560	106.90	97,200																
高知		184.00	120,204			72.00	49,572	40.00	20,088																				
熊本		1,062.00	738,288			390.00	296,136	320.00	150,552																				
宮崎		40.00	17,604																										
愛州		2,310.00	980,316																										
その他		2,380.00	918,756	100.00	35,640																								
小計		443,508.60	482,657,251	25,243.90	29,561,760	33,873.50	39,664,296	68,893.80	61,706,469	78,473.70	68,549,515	67,814.20	49,533,087	29,409.40	26,967,384	23,888.10	26,256,636	24,327.40	36,627,660	34,100.10	51,866,028	18,103.30	28,471,608	16,346.50	28,835,136	23,034.70	34,617,672		
ハネジユウメロン		豪州	1,302.00	446,688																									
		コスタリカ	3,816.00	782,136																									
		メキシコ	251,466.00	29,399,370	58,628.00	6,864,339	59,736.00	6,574,793	75,476.00	3,765,258	10,048.00	1,056,758	610.00	150,984															
		米国	70,686.00	15,741,614					22.00	7,452	7,104.00	1,908,360	16,892.00	4,185,972	26,044.00	5,145,714	18,620.00	4,101,752	1,368.00	273,024	588.00	113,292							
		その他	2,916.00	589,788																									
小計	330,186.00	46,959,596	58,628.00	6,864,339	59,736.00	6,574,793	75,498.00	3,772,710	17,152.00	2,965,118	17,502.00	4,336,956	26,044.00	5,145,714	18,620.00	4,101,752	9,422.00	2,032,020	10,406.00	2,054,484	8,706.00	2,444,364	15,694.00	3,437,121	12,778.00	3,230,225			
プリンスメロン	浜松市内	340.00	97,848					10.00	3,240	330.00	94,608																		
	茨城	60.00	37,260			60.00	37,260																						
	熊本	739.00	499,554	507.00	368,334	232.00	131,220																						
	小計	1,139.00	634,662	507.00	368,334	292.00	168,480	10.00	3,240	330.00	94,608	0.00	0	0.00	0	0.00	0	0.00	0	0.00	0	0.00	0	0.00	0	0.00	0		
エリザベスメロン	静岡県(浜松市以外)	2,430.00	659,664			350.00	141,480	1,550.00	403,704	530.00	114,480																		
	愛知	3,730.00	1,224,072			1,265.00	511,920	2,465.00	712,152																				
	宮崎	2,960.00	1,461,617	495.00	341,928	2,180.00	1,016,819	285.00	102,870																				
	小計	9,120.00	3,345,353	495.00	341,928	3,795.00	1,670,219	4,300.00	1,218,726	530.00	114,480	0.00	0	0.00	0	0.00	0	0.00	0	0.00	0	0.00	0	0.00	0	0.00	0		
アングスメロン	静岡県(浜松市以外)	380.00	105,624																										
	山形	10,811.00	5,362,814					230.00	123,984	9,446.00	4,690,730	1,135.00	548,100																
	茨城	132,453.00	50,445,917	8,775.00	5,124,998	46,240.00	20,741,145	61,830.00	20,475,296	15,608.00	4,103,578																		
	高知	70.00	56,052																										
	熊本	1,155.00	879,768	185.00	174,690	260.00	174,096																						
	宮崎	10.00	7,884																										
小計	144,879.00	56,857,159	8,960.00	5,299,688	46,500.00	20,915,241	62,060.00	20,599,280	25,434.00	8,899,932	1,135.00	548,100	0.00	0	0.00	0	0.00	0	0.00	0	0.00	0	0.00	0	0.00	0			
その他メロン類	浜松市内	241.20	68,472																										
	静岡県(浜松市以外)	26,725.60	12,026,340	549.30	389,664	815.70	546,912	7,368.60	3,492,504	14,880.00	5,686,200	1,314.30	530,712	490.30	291,060	660.70	405,108	243.60	291,600										
	北海道	15,175.00	6,904,008					24.00	23,328																				
	青森	32,261.00	12,038,652																										
	秋田	4,632.00	1,908,198																										
	山形	1,334.00	574,581																										
	茨城	144,860.00	51,817,784	3,995.00	2,851,350	41,440.00	17,878,892	88,725.00	28,154,057	10,380.00	2,892,013	320.00	41,472																
	新潟	240.00	102,060																										
	愛知	50,012.00	21,334,266			26,220.00	12,380,958	19,698.00	7,383,096	4,094.00	1,570,212																		
	高知	24.00	30,780				</																						

品名	産地名	合計		4月		5月		6月		7月		8月		9月		10月		11月		12月		1月		2月		3月			
		数量	金額	数量	金額	数量	金額	数量	金額	数量	金額	数量	金額	数量	金額	数量	金額	数量	金額	数量	金額	数量	金額	数量	金額	数量	金額	数量	金額
		数量 = k g 金額 = 円(税込)																											
	和歌山	4,424.40	2,435,616	1,846.80	967,248																	828.00	461,592	1,245.60	710,208	504.00	296,568		
	愛媛	13,616.50	9,868,554	5,284.60	3,128,112	520.00	262,440									88.00	80,676	1,545.50	1,433,808	3,184.00	2,926,422	194.76	110,160	475.44	274,482	2,324.20	1,652,454		
	熊本	57.60	41,472																							57.60	41,472		
	宮崎	593.50	566,568															593.50	566,568										
	メキシコ	60.00	41,040							60.00	41,040																		
	N Z	590,154.30	329,958,975	34,524.00	23,412,833	93,768.30	56,807,059	92,844.50	55,030,767	75,835.50	43,751,116	88,532.00	48,358,937	78,824.00	44,051,533	63,731.00	32,698,944	39,981.50	16,169,277	20,429.50	9,085,439	1,684.00	593,070						
	米国	473.50	164,862	220.00	39,960					136.00	71,820	108.00	40,446	1.50	0											8.00	12,636		
	その他	2,255.00	1,028,754					240.00	190,080	436.00	187,650	420.00	181,440	800.00	232,848													359.00	236,736
小計		837,023.95	451,379,750	55,523.50	33,096,597	94,288.30	57,069,499	93,084.50	55,220,847	76,467.50	44,051,626	89,060.00	48,580,823	80,547.10	44,634,841	76,849.30	38,929,614	69,453.45	30,445,836	61,011.00	30,692,493	39,213.66	18,787,092	61,312.94	29,152,812	40,212.70	29,717,670		
パパイア	宮崎	2,034.00	1,323,277	44.00	50,004	276.00	297,792	210.00	149,040	298.00	178,524	158.00	104,004	338.00	205,200	230.00	125,215	270.00	148,142	78.00	39,312	18.00	10,411	14.00	11,718	100.00	93,915		
	沖縄	158.00	42,195					64.00	16,848	27.00	7,236			31.00	8,640				36.00	9,471									
	比国	10,630.00	3,673,728	1,005.00	347,328	640.00	221,184	885.00	305,856	1,000.00	345,600	1,275.00	440,640	780.00	269,568	750.00	259,200	850.00	293,760	1,000.00	345,600	585.00	202,176	1,075.00	371,520	785.00	271,296		
	米国	1,070.00	1,153,440	120.00	129,600	100.00	108,000	130.00	140,400	80.00	86,400	75.00	81,900	90.00	97,200	70.00	75,600	70.00	73,440	110.00	118,800	90.00	97,200	80.00	86,400	55.00	59,400		
	その他	10.00	10,800							10.00	10,800																		
小計		13,902.00	6,203,440	1,169.00	526,932	1,016.00	536,976	1,289.00	612,144	1,415.00	628,560	1,508.00	625,644	1,239.00	580,608	1,050.00	460,015	1,226.00	524,813	1,188.00	503,712	693.00	309,787	1,169.00	469,638	940.00	424,611		
アボガド	メキシコ	323,039.00	166,058,025	22,400.00	12,658,529	22,310.00	13,179,955	26,120.00	15,138,680	24,850.00	13,774,116	23,270.00	11,664,287	24,215.00	12,320,409	28,585.00	14,248,781	30,080.00	13,955,635	26,865.00	12,882,438	26,410.00	13,168,114	32,680.00	15,449,633	35,254.00	17,617,448		
	比国	1,610.00	678,024	650.00	217,296										425.00	212,760		35.00	22,032			150.00	71,280			350.00	154,656		
	ロシア	5.00	3,564																						5.00	3,564			
	米国	1,395.00	953,856	50.00	30,132	1,345.00	923,724																						
	その他	3,510.00	1,708,776							1,250.00	527,688	2,260.00	1,181,088																
小計		329,559.00	169,402,245	23,100.00	12,905,957	23,655.00	14,103,679	26,120.00	15,138,680	26,100.00	14,301,804	25,530.00	12,845,375	24,215.00	12,320,409	29,010.00	14,461,541	30,115.00	13,977,667	26,865.00	12,882,438	26,560.00	13,239,394	33,035.00	15,607,853	35,254.00	17,617,448		
その他熟性果実	浜松市内	7,790.60	7,317,220	572.20	401,397	544.70	400,605	595.00	461,075	1,055.05	1,263,505	2,471.00	2,819,553	853.00	695,068	440.30	289,520	243.10	164,088	258.30	208,234	166.75	127,628	273.80	231,545	317.40	255,002		
	静岡県(浜松市以外)	1,063.06	857,245	78.00	72,337	3.86	22,680	98.84	66,759	51.15	95,418	287.00	256,577	162.00	65,508			100.00	64,429	75.03	99,821	37.50	16,906	43.68	30,326	126.00	66,484		
	北海道	20.00	24,840											20.00	24,840														
	山形	1,679.28	991,739	570.40	228,808	62.00	41,579	14.00	11,642	164.40	104,220	22.00	16,200														846.48	589,290	
	栃木	412.00	511,704	120.00	149,040											12.00	14,904						120.00	149,040	160.00	198,720			
	群馬	38.00	47,196											20.00	24,840	4.00	4,968												
	千葉	712.00	861,915	120.00	148,791	180.00	223,560	180.00	213,840	110.00	136,620	70.00	74,520			12.00	14,904										40.00	49,680	
	東京	3,228.12	1,603,063	70.20	94,068			624.80	271,273	432.00	190,382			172.80	76,075			16.40	14,601	17.60	14,558	181.44	79,314	287.76	138,073	1,425.12	724,719		
	山梨	10.00	12,420									10.00	12,420																
	愛知	510.24	306,046			180.00	196,018							149.64	51,968	154.80	48,988	25.80	9,072										
	愛媛	82.00	58,406	22.00	17,863	2.00	1,663	2.00	1,663	36.00	22,680	22.00	16,200																
	福岡	82.00	62,661			22.00	17,863	14.00	11,642	24.00	16,956	22.00	16,200																
	宮崎	8,258.30	29,634,045	1,155.40	6,133,232	2,109.55	8,516,016	2,510.65	7,527,081	2,150.05	5,516,294	54.00	171,114												41.40	40,824	237.25	1,729,484	
	豪州	25.28	27,388			5.28	2,116																						
	カナダ	233.20	302,270	4.00	16,200	12.00	48,708	4.00	16,200	6.00	24,300	95.60	61,754			93.60	62,208	8.00	32,400	8.00	32,400	2.00	8,100						
	中国	2,971.00	1,336,068											10.00	0	230.00	86,724	620.00	277,776	570.00	253,908	595.00	260,388	619.00	293,652	327.00	163,620		
	イスラエル	20.00	0	20.00	0																								
	メキシコ	10,333.50	7,520,675	1,627.00	1,356,210	2,482.00	1,956,744	2,415.00	1,618,164	2,798.50	1,671,894	879.00	588,911	86.00	117,936	2.00	9,180	8.00	36,504	6.00	27,432	6.00	27,540	4.00	18,360	20.00	91,800		
	N Z	81.50	114,264			48.00	47,952											10.00	5,400					1.00	0	22.50	60,912		
	比国	2,979.85	1,116,286	1,185.76	361,761	332.08	145,748	258.72	103,716	453.76	178,276	235.92	93,131	174.24	70,280	142.56	57,579	42.24	16,933	16.00	13,694	133.10	62,208			5.47	12,960		
	タイ	3,526.00	2,293,972	740.00	587,088	624.00	425,368	487.00	294,732	150.00	67,068	119.00	72,900	55.00	32,616	85.00	36,936	340.00	166,395	55.00	48,600	50.00	46,224	195.00	173,124	626.00	342,921		
	台湾	467.00	635,148			12.00	19,440	180.00	259,632	275.00	356,076																		
	米国	5,541.78	3,154,989	30.00	21,772	86.50	131,468	42.50	58,190	8.00	20,520	14.00	17,172	87.00	109,544	556.84	336,743	1,469.00	681,804	2,063.72	1,003,644	1,158.58	694,752	2.00	8,100	32.64	71,280		
	その他	24,164.00	12,566,750	5,005.00	1,901,772	6,436.00	2,905,632	2,008.50	1,035,374	1,193.00	486,216	545.00																	



