

水窪地区 (北部) **Misakubo Area (Northern Area)**
Região de Misakubo / Norte

自宅から避難場所までの道順の地図を書いておきましょう
 (地図の書き方は冊子を参考にしてください)
 Draw a map of the route from your home to the evacuation site(s)
 (please refer to the booklet for how to draw a map).
 Desenhar o mapa do percurso de casa até o local
 de refúgio (consultar o manual para desenhar o mapa).

凡例 Legend Legenda

- | | | | | | |
|---|--|---|--|---|--|
|  | 区界線
Ward Boundary Line
Limite do Distrito |  | 避難所
Evacuation Area
Local de Refúgio |  | 土石流危険区域
Mudslide Hazard Zone
Área de risco de deslizamento de lama |
|  | 国道
National Route
Rodovia Nacional |  | 急傾斜地崩壊危険箇所
Steep-slope Landslide Hazard Area
Área de risco de deslizamento de encosta |  | 土砂災害警戒区域(土石流)
Sediment Disaster Caution Zone (Mudslide)
Área de alerta sujeita a desastres de sedimentos (deslizamento de lama) |
|  | 県道
Prefectural Road
Rodovia Provincial |  | 土砂災害警戒区域(急傾斜地の崩壊)
Sediment Disaster Caution Zone (Steep-slope Landslide)
Área de alerta sujeita a desastres de sedimentos (deslizamento de encosta) |  | 地すべり防止箇所
Landslide Prevention Zone
Área de prevenção de deslizamento de terra |
|  | JR飯田線
JR Iida Line
JR Linha Iida |  | 土石流危険渓流(主流路)
Mudslide Hazard Stream (Main Route)
Afluente com risco de deslizamento de lama (curso principal) |  | 地すべり危険箇所
Landslide Hazard Area
Área de risco de deslizamento de terra |

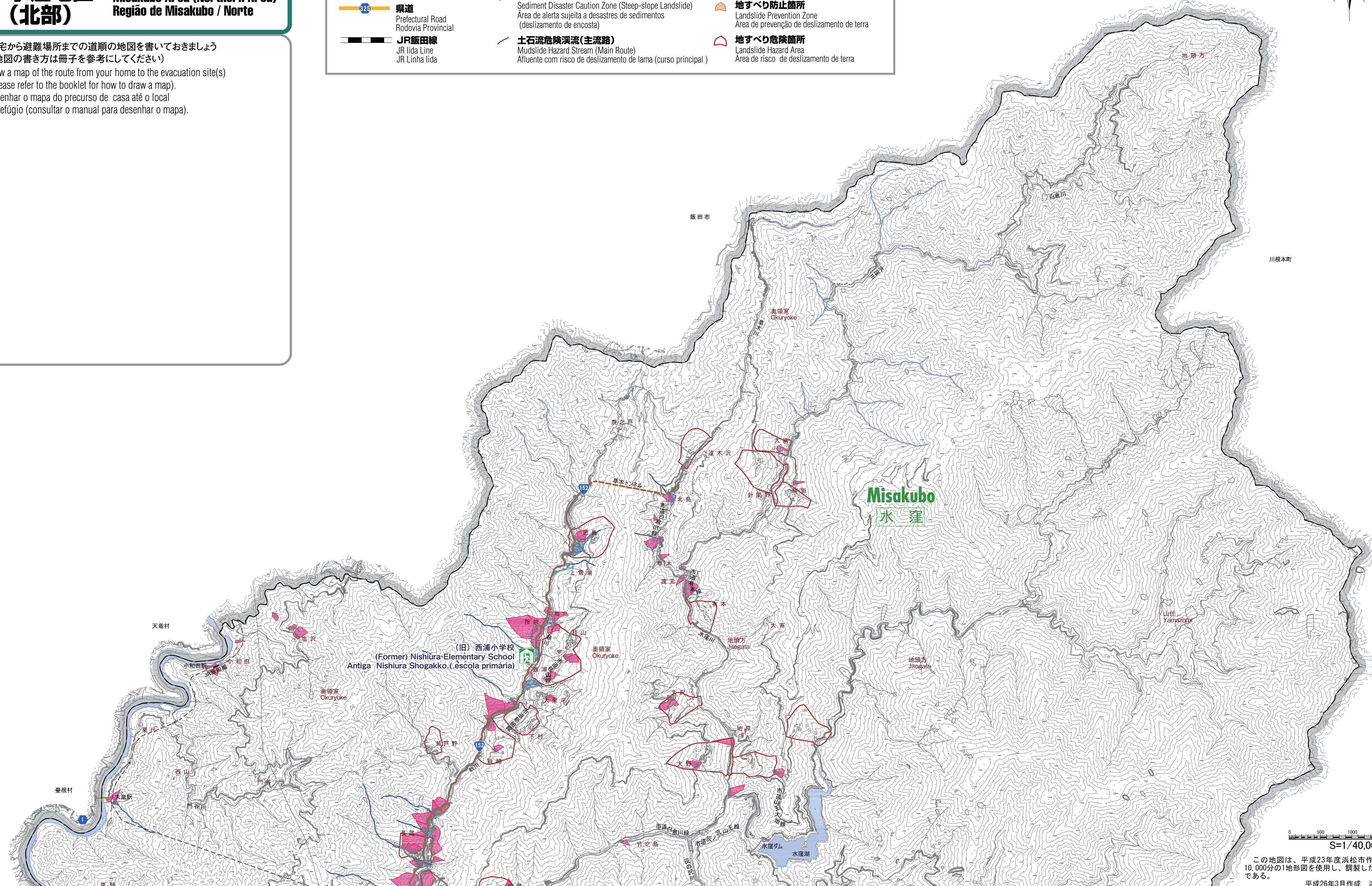
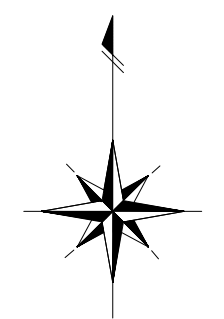

0 500 1000 1500m
 S=1/40,000

この地図は、平成23年度浜松市作成の10,000分の1地形図を使用し、調整したものである。
 平成26年3月作成 浜松市