

令和 4年12月 2日提出

第 4 回市議会定例会追加議案

浜 松 市

議 案 件 目

第 153 号議案 令和 4 年度浜松市一般会計補正予算（第 9 号） 3

資 料

補正予算の参考資料 27

令和 4 年度浜松市一般会計補正予算（第 9 号）

令和 4 年度浜松市の一般会計補正予算（第 9 号）は、次に定めるところによる。

（歳入歳出予算の補正）

第 1 条 歳入歳出予算の総額に歳入歳出それぞれ 1,317,000 千円を追加し、歳入歳出予算の総額を歳入歳出それぞれ、391,258,056 千円とする。

2 歳入歳出予算の補正の款項の区分及び当該区分ごとの金額並びに補正後の歳入歳出予算の金額は、「第 1 表 歳入歳出予算補正」による。

（繰越明許費）

第 2 条 地方自治法第 213 条第 1 項の規定により翌年度に繰り越して使用することのできる経費は、「第 2 表 繰越明許費」による。

令和 4 年 12 月 2 日 提出

静岡県浜松市長 鈴木 康 友

第1表 歳入歳出予算補正

歳 入

款	項	補正前の額	補正額	計
		千円	千円	千円
14 地方交付税		31,579,116	801,818	32,380,934
	1 地方交付税	31,579,116	801,818	32,380,934
18 国庫支出金		82,334,032	413,364	82,747,396
	2 国庫補助金	26,911,545	413,364	27,324,909
19 県支出金		20,991,843	101,818	21,093,661
	2 県補助金	3,989,780	101,818	4,091,598
歳 入 合 計		389,941,056	1,317,000	391,258,056

歳 出

款	項	補正前の額	補正額	計
4 衛生費		千円 40,083,832	千円 617,000	千円 40,700,832
	1 保健衛生費	17,260,875	617,000	17,877,875
7 商工費		14,146,885	700,000	14,846,885
	1 商工費	14,146,885	700,000	14,846,885
歳 出 合 計		389,941,056	1,317,000	391,258,056

第2表 繰越明許費

款	項	事業名	金額
6 農林水産業費	1 農業費	農産物生産振興事業 (生産振興活動支援事業)	千円 220,041

令和4年度

補正予算に関する説明書

一般会計補正予算（第9号）
（第4回市議会定例会）

令和4年12月

浜 松 市

この説明中、歳入歳出補正予算事項別明細書における2歳入、3歳出については、予算審議の便に供するため、議決科目である款項を予算執行科目の目節と同時に記載し、表罫二本線(====)で議決科目と執行科目の区分を明確化したものである。

目 次

1 一般会計	
(1) 歳入歳出補正予算事項別明細書	14 頁

一 般 会 計

歳入歳出補正予算事項別明細書

1 総括

(歳入)

款	補正前の額	補正額	計
	千円	千円	千円
1 市税	147,700,000	-	147,700,000
2 地方譲与税	3,714,000	-	3,714,000
3 利子割交付金	112,000	-	112,000
4 配当割交付金	795,000	-	795,000
5 株式等譲渡所得割交付金	1,082,000	-	1,082,000
6 分離課税所得割交付金	136,000	-	136,000
7 法人事業税交付金	1,957,000	-	1,957,000
8 地方消費税交付金	18,176,000	-	18,176,000
9 ゴルフ場利用税交付金	91,000	-	91,000
10 環境性能割交付金	735,000	-	735,000
11 軽油引取税交付金	5,802,000	-	5,802,000
12 国有提供施設等所在市町村助成交付金	327,000	-	327,000
13 地方特例交付金	1,301,316	-	1,301,316
14 地方交付税	31,579,116	801,818	32,380,934
15 交通安全対策特別交付金	449,000	-	449,000
16 分担金及び負担金	800,670	-	800,670
17 使用料及び手数料	4,294,394	-	4,294,394
18 国庫支出金	82,334,032	413,364	82,747,396
19 県支出金	20,991,843	101,818	21,093,661
20 財産収入	832,845	-	832,845
21 寄附金	2,485,608	-	2,485,608
22 繰入金	10,859,861	-	10,859,861
23 繰越金	7,011,562	-	7,011,562
24 諸収入	10,074,109	-	10,074,109
25 市債	36,299,700	-	36,299,700
歳入合計	389,941,056	1,317,000	391,258,056

(歳 出)

款	補正前の額	補正額	計	補正額の財源内訳			
				特定財源			一般財源
				国県支出金	地方債	その他	
1 議会費	千円 948,812	千円 -	千円 948,812	千円	千円	千円	千円
2 総務費	37,184,757	-	37,184,757				
3 民生費	124,319,487	-	124,319,487				
4 衛生費	40,083,832	617,000	40,700,832	515,182			101,818
5 労働費	490,181	-	490,181				
6 農林水産業費	6,072,733	-	6,072,733				
7 商工費	14,146,885	700,000	14,846,885				700,000
8 土木費	47,909,053	-	47,909,053				
9 消防費	11,518,059	-	11,518,059				
10 教育費	65,727,257	-	65,727,257				
11 災害復旧費	6,000,000	-	6,000,000				
12 公債費	35,440,000	-	35,440,000				
13 予備費	100,000	-	100,000				
歳出合計	389,941,056	1,317,000	391,258,056	515,182			801,818

2 歳 入

款 項 目	補 正 前 の 額	補 正 額	計
	千円	千円	千円
14 地方交付税	31,579,116	801,818	32,380,934
1 地方交付税	31,579,116	801,818	32,380,934
1 地方交付税	31,579,116	801,818	32,380,934

節		説明
区分	金額	
	千円	
地方交付税	801,818	地方交付税の交付見込に伴うもの

款 項 目	補 正 前 の 額	補 正 額	計
	千円	千円	千円
18 国庫支出金	82,334,032	413,364	82,747,396
2 国庫補助金	26,911,545	413,364	27,324,909
3 衛生費国庫補助金	4,559,732	413,364	4,973,096

節			
区 分	金 額	説 明	
	千円		
出産・子育て 応援交付金	413,364	事務費	
		6,092千円の 10/10	6,092千円
		22,308千円の 2/3	14,872千円
		給付費	
		588,600千円の 2/3	392,400千円

款 項 目	補 正 前 の 額	補 正 額	計
	千円	千円	千円
19 県支出金	20,991,843	101,818	21,093,661
2 県補助金	3,989,780	101,818	4,091,598
3 衛生費県補助金	317,757	101,818	419,575
計	389,941,056	1,317,000	391,258,056

節			
区 分	金 額	説 明	
	千円		
出産・子育て 応援交付金	101,818	事務費 22,308千円の 1/6	3,718千円
		給付費 588,600千円の 1/6	98,100千円

3 歳 出

款 項 目	補正前の額	補 正 額	計	補 正 額 の 財 源 内 訳			
				特 定 財 源			一 般 財 源
				国 県 支 出 金	地 方 債	そ の 他	
	千円	千円	千円	千円	千円	千円	千円
4 衛生費	40,083,832	617,000	40,700,832	515,182			101,818
1 保健衛生費	17,260,875	617,000	17,877,875	515,182			101,818
12 出産・子育て応援交付金給付事業費	-	617,000	617,000	515,182			101,818

(歳 出) 4 衛生費

節		説 明
区 分	金 額	
	千円	
10 需用費	573	1 出産・子育て応援交付金事業 617,000千円
11 役務費	1,104	(1) 事務費 28,400千円
12 委託料	26,723	(2) 給付費 588,600千円
18 負担金補助及び交付金	588,600	

款 項 目	補正前の額	補 正 額	計	補 正 額 の 財 源 内 訳			
				特 定 財 源			一 般 財 源
				国 県 支 出 金	地 方 債	そ の 他	
	千円	千円	千円	千円	千円	千円	千円
7 商工費	14,146,885	700,000	14,846,885				700,000
1 商工費	14,146,885	700,000	14,846,885				700,000
4 産業振興費	2,811,326	700,000	3,511,326				700,000
計	389,941,056	1,317,000	391,258,056	515,182			801,818

(歳 出) 7 商工費

節		説 明
区 分	金 額	
	千円	
18 負担金補助及び交付金	700,000	1 中小事業者等グリーントランスフォーメーション支援事業 700,000千円

令和4年度

補正予算の参考資料

一般会計補正予算（第9号）
（第4回市議会定例会）

令和4年12月

浜 松 市

目 次

1	令和4年度11月補正予算編成の基本方針（第9号）……………	29頁
2	令和4年度会計別予算額調……………	31頁
3	令和4年度一般会計予算款別構成比調……………	32頁
4	令和4年度一般会計予算性質別分析調……………	34頁
5	令和4年度11月補正予算案の概要（第9号）……………	35頁

1 令和4年度 11月補正予算編成の基本方針（第9号）

今回の補正予算は、国の令和4年度第2次補正予算における妊娠期から出産・子育てまで一貫した伴走型支援及び経済的支援を行う出産・子育て応援交付金を追加するものです。

また、原油価格・物価高騰の影響を受ける中小事業者等に対する支援に要する経費を追加するものです。

2 令和4年度 会計別予算額調

会 計 別	補正前の額	補正額	計	備 考
	千円	千円	千円	
一 般 会 計	389,941,056	1,317,000	391,258,056	
特 別 会 計	226,395,196	-	226,395,196	
国民健康保険事業	73,955,000	-	73,955,000	
母子父子寡婦福祉資金貸付事業	221,000	-	221,000	
介護保険事業	74,812,000	-	74,812,000	
後期高齢者医療事業	11,526,000	-	11,526,000	
と畜場・市場事業	352,374	-	352,374	
農業集落排水事業	171,000	-	171,000	
中央卸売市場事業	801,724	-	801,724	
育英事業	75,000	-	75,000	
学童等災害共済事業	6,000	-	6,000	
小型自動車競走事業	17,650,000	-	17,650,000	
駐車場事業	410,098	-	410,098	
公債管理	46,415,000	-	46,415,000	
計（一般会計+特別会計）	616,336,252	1,317,000	617,653,252	
企 業 会 計	78,378,177	-	78,378,177	
病院事業	19,014,485	-	19,014,485	
水道事業	20,795,826	-	20,795,826	
下水道事業	38,567,866	-	38,567,866	
総 計	694,714,429	1,317,000	696,031,429	

3 令和4年度 一般会計予算款別構成比調

歳 入

款 別	補正前の額		補正額	計		備 考
	千円	%		千円	千円	
1 市 税	147,700,000	37.88	-	147,700,000	37.75	
2 地方譲与税	3,714,000	0.95	-	3,714,000	0.95	
3 利子割交付金	112,000	0.03	-	112,000	0.03	
4 配当割交付金	795,000	0.20	-	795,000	0.20	
5 株式等譲渡所得割交付金	1,082,000	0.28	-	1,082,000	0.28	
6 分離課税所得割交付金	136,000	0.04	-	136,000	0.03	
7 法人事業税交付金	1,957,000	0.50	-	1,957,000	0.50	
8 地方消費税交付金	18,176,000	4.66	-	18,176,000	4.65	
9 ゴルフ場利用税交付金	91,000	0.02	-	91,000	0.02	
10 環境性能割交付金	735,000	0.19	-	735,000	0.19	
11 軽油引取税交付金	5,802,000	1.49	-	5,802,000	1.48	
12 国有提供施設等所在市町村助成交付金	327,000	0.08	-	327,000	0.08	
13 地方特例交付金	1,301,316	0.33	-	1,301,316	0.33	
14 地方交付税	31,579,116	8.10	801,818	32,380,934	8.28	
15 交通安全対策特別交付金	449,000	0.12	-	449,000	0.11	
16 分担金及び負担金	800,670	0.21	-	800,670	0.20	
17 使用料及び手数料	4,294,394	1.10	-	4,294,394	1.10	
18 国庫支出金	82,334,032	21.11	413,364	82,747,396	21.15	
19 県支出金	20,991,843	5.38	101,818	21,093,661	5.39	
20 財産収入	832,845	0.21	-	832,845	0.21	
21 寄 附 金	2,485,608	0.64	-	2,485,608	0.64	
22 繰 入 金	10,859,861	2.79	-	10,859,861	2.78	
23 繰 越 金	7,011,562	1.80	-	7,011,562	1.79	
24 諸 収 入	10,074,109	2.58	-	10,074,109	2.58	
25 市 債	36,299,700	9.31	-	36,299,700	9.28	
歳 入 合 計	389,941,056	100.00	1,317,000	391,258,056	100.00	

歳 出

款 別	補正前の額		補正額	計		備 考
	千円	%		千円	千円	
1 議 会 費	948,812	0.24	-	948,812	0.24	
2 総 務 費	37,184,757	9.54	-	37,184,757	9.50	
3 民 生 費	124,319,487	31.88	-	124,319,487	31.77	
4 衛 生 費	40,083,832	10.28	617,000	40,700,832	10.40	
5 労 働 費	490,181	0.13	-	490,181	0.13	
6 農林水産業費	6,072,733	1.56	-	6,072,733	1.55	
7 商 工 費	14,146,885	3.63	700,000	14,846,885	3.80	
8 土 木 費	47,909,053	12.29	-	47,909,053	12.25	
9 消 防 費	11,518,059	2.95	-	11,518,059	2.94	
10 教 育 費	65,727,257	16.85	-	65,727,257	16.80	
11 災害復旧費	6,000,000	1.54	-	6,000,000	1.53	
12 公 債 費	35,440,000	9.09	-	35,440,000	9.06	
13 予 備 費	100,000	0.02	-	100,000	0.03	
歳 出 合 計	389,941,056	100.00	1,317,000	391,258,056	100.00	

4 令和4年度 一般会計予算性質別分析調

性 質 別	補正前の額		補正額	計		備 考
	千円	%		千円	千円	
1 人 件 費	83,308,382	21.36	-	83,308,382	21.29	
2 扶 助 費	83,779,693	21.48	-	83,779,693	21.41	
3 公 債 費	35,360,327	9.07	-	35,360,327	9.04	
4 物 件 費	60,968,647	15.64	28,400	60,997,047	15.59	
5 維持補修費	12,008,454	3.08	-	12,008,454	3.07	
6 補助費等	26,355,207	6.76	1,288,600	27,643,807	7.07	
7 積 立 金	509,278	0.13	-	509,278	0.13	
8 出資金・貸付金	84,120	0.02	-	84,120	0.02	
9 繰 出 金	25,172,136	6.46	-	25,172,136	6.43	
10 投資的経費	53,228,630	13.65	-	53,228,630	13.61	
(1) 補助事業	23,536,685	6.03	-	23,536,685	6.02	
(2) 単独事業	21,829,945	5.60	-	21,829,945	5.58	
(3) 国直轄事業	1,862,000	0.48	-	1,862,000	0.48	
(4) 災害復旧費	6,000,000	1.54	-	6,000,000	1.53	
11 公営企業会計支出金	9,166,182	2.35	-	9,166,182	2.34	
(1) 出資金・貸付金	912,393	0.23	-	912,393	0.23	
(2) 負担金・補助金	8,253,789	2.12	-	8,253,789	2.11	
計	389,941,056	100.00	1,317,000	391,258,056	100.00	

5 令和4年度 11月補正予算案の概要（第9号）

歳入

（単位：千円）

款	補正額	項目	
14 地方交付税	801,818	地方交付税	801,818
18 国庫支出金	413,364	出産・子育て応援交付金	413,364
19 県支出金	101,818	出産・子育て応援交付金	101,818
計	1,317,000		

歳出

(単位：千円)

事業・事項		補正前	補正額	補正後
衛生費	1 出産・子育て応援交付金事業	0	617,000	617,000
	国 出産・子育て応援交付金	0	413,364	413,364
	県 出産・子育て応援交付金	0	101,818	101,818
	一般財源	0	101,818	101,818
	◆ (1) 事務費	0	28,400	28,400
	<ul style="list-style-type: none"> ・補正理由 国の令和4年度第2次補正予算に基づく、妊娠期から出産・子育てまで一貫して身近で相談に応じ、様々なニーズに即した必要な支援につなぐ伴走型の相談支援の充実及び経済的支援の実施に要する経費の追加 ・補正内容 <ul style="list-style-type: none"> 需用費 573千円 (皆増) 役務費 1,104千円 (皆増) 委託料 26,723千円 (皆増) ・財源 <ul style="list-style-type: none"> 国10/10、2/3 出産・子育て応援交付金 20,964千円 (皆増) 県1/6 出産・子育て応援交付金 3,718千円 (皆増) 			
	◆ (2) 給付費	0	588,600	588,600
	<ul style="list-style-type: none"> ・補正理由 国の令和4年度第2次補正予算に基づく、妊娠期から出産・子育てまで一貫した経済的支援にかかる交付金の追加 ・補正内容 負担金補助及び交付金 588,600千円 (皆増) ・財源 <ul style="list-style-type: none"> 国2/3 出産・子育て応援交付金 392,400千円 (皆増) 県1/6 出産・子育て応援交付金 98,100千円 (皆増) 			

(単位：千円)

事業・事項		補正前	補正額	補正後
商工費	1 中小事業者等グリーントランスフォーメーション支援事業	1,819,432	700,000	2,519,432
	国 新型コロナウイルス感染症対応 地方創生臨時交付金	1,651,030	0	1,651,030
	一般財源	168,402	700,000	868,402
<ul style="list-style-type: none"> ・補正理由 申請件数の増加に伴うコスト削減につながるカーボンニュートラル対応に取り組む中小事業者等に対する補助金の追加 ・補正内容 負担金補助及び交付金 700,000千円 (1,792,000千円→2,492,000千円) 				

(単位：千円)

予算款	戦略計画 分野別計画	補正額	財源内訳			
			国・県	市債	その他	一般財源
衛生費	健康・福祉	617,000	515,182	0	0	101,818

目的	妊娠期から出産・子育てまで一貫して身近で相談に応じ、様々なニーズに即した必要な支援につなぐ伴走型の相談支援を充実し、経済的支援を一体として実施する。
背景	「物価高克服・経済再生実現のための総合経済対策」(国の令和4年度第2次補正予算)において、妊娠期から出産・子育てまで一貫した伴走型相談支援の充実を図るとともに、経済的支援を一体として実施する事業の創設が盛り込まれた。
事業内容	<p>1 伴走型相談支援 妊娠届出時から全ての妊婦・子育て世代に寄り添い、身近で相談に応じ、関係機関とも情報共有しながら、出産・育児等の見通しを立てるための面談やその後のプッシュ型の情報発信・相談の随時受付等の継続実施を通じ、必要な支援等につなぐ。</p> <p>①面談時期 妊娠届出時、妊娠8か月前後、出生届出から乳児家庭全戸訪問までの間</p> <p>②面談の内容 対面での面談により、アンケートの回答や子育てガイドを一緒に確認し、出産・育児等の見通しを立てる。</p> <p>2 出産・子育て応援交付金 588,600千円 経済的支援として、令和4年4月以降に妊娠・出産した者に対し、妊娠届出時・出生届出時の2回に分けて計10万円の現金給付を行う。</p>

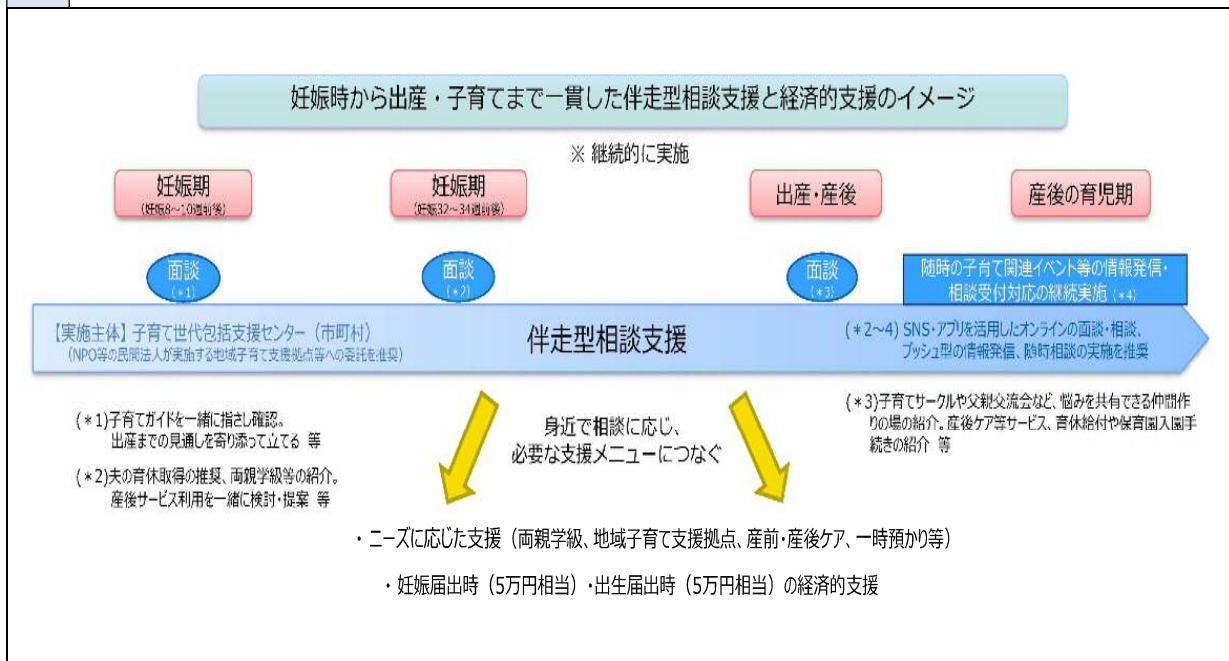

中小事業者等グリーントランスフォーメーション
支援事業

産業部産業振興課
電話：457-2044

(単位：千円)

予算款	戦略計画 分野別計画	補正額	財源内訳			
			国・県	市債	その他	一般財源
商工費	産業経済	700,000	0	0	0	700,000

※関連課 農業水産課（電話：457-2333）、農業振興課（電話：457-2331）、
林業振興課（電話：457-2159）

目的	市内全産業におけるカーボンニュートラル対応の取り組みを支援し、市内産業の競争力向上を図る。
背景	<ul style="list-style-type: none"> ・5月補正において計上した中小事業者等グリーントランスフォーメーション支援補助金における支援メニューのうち、「農業用省エネ技術等導入支援」について見込みを上回る申請があったため、6号補正で所要額を追加した。 ・物価高騰の影響が顕在化している中で、省エネ製品を対象とした本補助金に対するニーズが高まっている。
事業内容	<p>中小事業者等グリーントランスフォーメーション支援補助金について、見込みを上回る申請に対応するため追加する。</p> <p>(1) 補助金額</p> <p>① 6号補正後 1,792,000千円 ② 流用済 470,000千円 ③ 9号補正 700,000千円 合計 2,962,000千円 (①+②+③)</p> <p>(2) 申請受付</p> <ul style="list-style-type: none"> ・No.1～5は申請受付期間を変更し、12月28日までとする。(変更前：2月28日まで) ・No.6及び7は、6号補正による新規創設メニューであることから、12月1日より申請受付開始予定。

<補助内容及び補助対象者>

No.	項目	対象事業	補助率	上限額	補助対象者
1	CO2 排出量等の見える化支援	温室効果ガス排出量診断、空調等配管のエア漏れ点検等	10/10	20万円	全産業の市内中小事業者及び個人事業主
2	LED等導入支援	照明LED化、照明の人感センサー取り付け等	10/10	50万円	
3	設備更新・省エネ機器導入支援	老朽化した空調機の更新、省エネ機器の導入等	2/3	200万円	
4	農業用省エネ技術等導入支援	ヒートポンプ、トラクター、スピードプレーヤー等	2/3	200万円	認定農業者及び認定新規就農者
5	林業用省エネ技術等導入支援	チェンソー、刈払機、運材車等	2/3	200万円	FSC認証取得事業体及び自伐林家
6	水産業用省エネ技術等導入支援	環境保全型ガソリン船外機関、漁業用ソーナー等	2/3	200万円	水産業協同組合正組合員
7	再生可能エネルギー活用型電気契約支援	低圧契約：264,000円/年 高圧契約：1,320,000円/年	定額 (注)	-	再エネ対応電気プラン適用事業者

(注) 月額定額×加入月数