



せきし

市委託
東区
第3号

回覧

積志協働センターだより
令和5年10月20日号
発行 浜松市積志協働センター
電話 433-3715

『積志協働センターだより』は市ホームページでもご覧いただけます。

市HP ▶

積志協働センターだより

検索



積志協働センターまつり

11月18日(土)19日(日) 18日(土)…10:00~15:00
19日(日)…10:00~13:30

売り切れ御免

模擬店(1階フロア・正面玄関前・料理教室)

おにぎり…¥100



助六寿司…¥350



各種飲み物…¥100



フランクフルト…¥100

わたがし…¥50

手打ちそば(温)(土曜日のみ販売予定)…¥500

たいやき(土曜日のみ)…¥100

(持ち帰りそばもあります)

伝七スープ(日曜日のみ販売予定)…¥100

コーヒー…無料

協力:積志地区社会福祉協議会

惣菜パン販売 ハムパン ウィンナーパン メロンパン ほか

(土曜のみ) 各種100円

※販売品目・販売価格は変更になる場合があります。

※模擬店はすべて現金販売です。前売り券の販売はありません。

※売り切れになり次第終了となります。

お茶席(二階和室) 和菓子つき

十八日(土)

煎茶

一席 二百円



野菜の販売(北側駐車場)



18日(土)・19日(日)

J Aとびあ浜松女性部による野菜販売をします。

※売り切れになり次第終了

親子でそば打ち体験(料理教室)18日(土)

料理教室にて親子でそば打ち体験を開催します。

○先着:20組程度

○体験費:1,000円

○詳細は当日、料理教室にてご確認ください!

18日(土)体育館西面のイベント!

○J Aとびあ浜松積志支店による無料抽選会!
協力:J Aとびあ浜松 有玉・積志・西ヶ崎支店

○交通安全コーナー
協力:静岡県交通安全協会 浜松東区地区支部

○フラワーアレンジメント・バルーンアート
協力:積志やわらぎの会

○射的・輪投げゲーム!(1ゲーム100円)



一輪車演技発表(体育館東面)19日(日)

演技発表 11:30~11:50 見学自由です

体験会 11:55~12:55 気軽に一輪車に乗ってみよう

団体:積志ノースカイト

消防車展示・消防服着用体験(雨天中止)

18日(土)10:00~11:00

パトカー展示・乗車体験(雨天中止)

19日(日)10:00~12:00

(センター東側駐車場)



19日(日)限定!法多山団子

19日(日)11:00頃から300食限定販売!!

1人2箱までご購入いただけます。(売り切り次第終了)

ご来場の小学生以下のお子様には、ひとり1袋無料でポップコーンを差し上げます。※無くなり次第終了します
協力:積志地区自治会連合会

裏面もご覧ください

演技発表の部プログラム

《会場：1階 ホール》

土曜日の部 11月18日(土) 10:00～

太極拳	10:05～	滬杭武会
三味線	10:25～	津軽三味線同好会
フォークダンス		
	10:45～	フォークダンスせきし
新舞踊	11:05～	積志新舞踏愛好会
太極拳	11:25～	起勢太極拳同好会
合唱	11:45～	リジョイス
大正琴	12:35～	積志翠松会
話し方	12:55～	スピーチサークル
合唱	13:15～	虹色コーラス
吟詠	13:35～	浜松吟詠会
合唱	13:55～	寿大学院るんるんコーラス
合唱	14:15～	積志コーラスまどか



日曜日の部 11月19日(日) 10:00～

合唱	10:05～	歌声せきし
二胡	10:25～	メイリ・ロウシェン
ハワイアンダンス		
	10:45～	ハワイアンダンスサークル
太極拳	11:05～	ニイハオ太極拳同好会
吹奏楽	11:55～	積志ウィンドアンサンブル
管楽器	12:15～	浜松クラリネットクワイアー



※出演順序は変更になる場合があります。
※時間は目安です。



作品展示の部

【体育館東面 土・日】

絵手紙「うさぎの会」はづき・絵手紙積志クラブ・レザークラフト同好会・積志書楽会
積志ペン習字同好会・透明水彩同好会・油絵同好会まちえる・積志寿大学院
積彩会・積志ペン友会・積志第二ペン友会・はんどめいどくらぶNUNU
積志地区社会福祉協議会・東区あんしんネットワーク連絡会(ウイズ半田)
ボランティアグループゆずり葉
日本将棋連盟 浜松支部(将棋体験会)・積志囲碁同好会S(囲碁体験会)

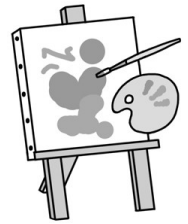

協働センターより お願い

** その1 **

まつり当日(18・19日)は、通常業務が困難な状況になります。恐れ入りますが、まつりの期間中の団体登録・施設予約・印刷依頼および受け取り等はなるべく避けていただき、前日までにご依頼いただくか、21日(火)以降にご依頼いただきますようお願い申し上げます。

** その2 **

毎年協働センターまつりでは多くの忘れ物・落し物がでます。特に貴重品やお子様の持ち物などは、なくさないように注意をお願いします。



毎年、駐車場は大混雑!
みなさん、“徒歩”“自転車”“送り迎え”で来館していただくと大変助かります。ぜひご協力を
をお願いします。