



第16号様式（第2条関係）

事業変更届

令和元年5月27日

（あて先）浜松市長

住所 静岡県浜松市南区高塚町300番地

氏名 スズキ株式会社

代表取締役社長 鈴木 俊宏



事業内容の変更を行いますので、浜松市環境影響評価条例第48条第1項の規定により、下記のとおり届け出ます。

記

事業又は対象事業の名称	(仮称) 青谷コース新設事業		
事業又は対象事業の種類	工業団地の造成		
事業又は対象事業の規模	対象事業実施区域の面積： 53.36 ha		
事業を実施しようとする区域又は対象事業実施区域	別紙1 参照		
変更内容	(変更事項)	(変更前)	(変更後)
	別紙2 参照	別紙2 参照	別紙2 参照
変更の理由	別紙2 参照		

※ 変更内容は、変更しようとする事項のみ記載すること。

※ 事業の内容を変更しようとする場合にあっては、当該変更によって生じる環境影響の程度も記載すること。

別紙1

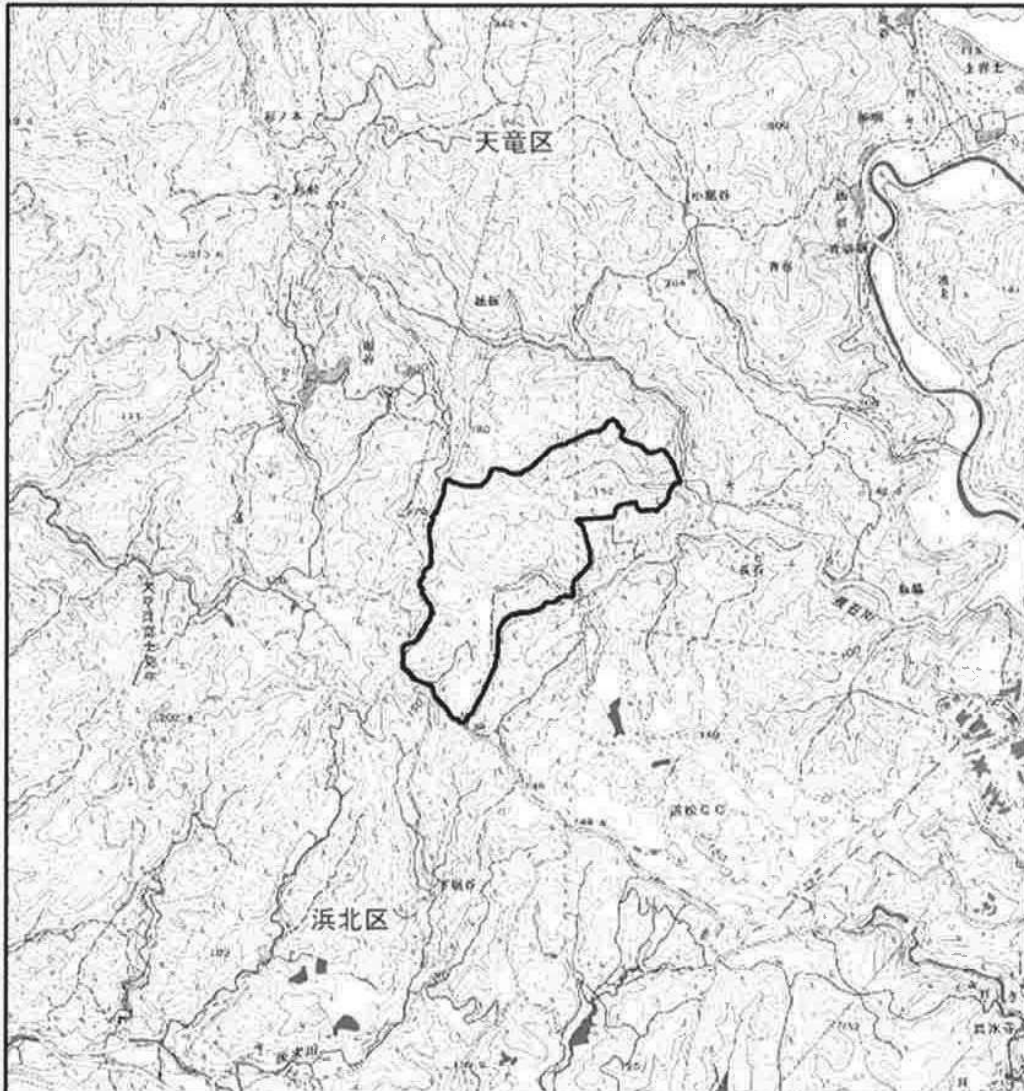

【凡例】

□ 対象事業実施区域

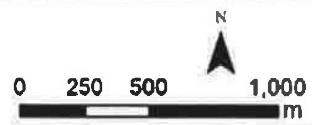

(仮称) 青谷コープ新設事業 変更点一覧

No.	変更事項	変更前 (評価書)		変更後 (事後調査計画書)		頁	変更の理由	当該変更によって生じる環境影響の程度																																																																																																																																																																														
		頁	内容	頁	内容																																																																																																																																																																																	
1	対象事業の工程	1-2	<p>工事着手は平成31年(2019年)の計画である。 供用については、平成37年(2025年)に一部供用を開始し、完全供用は平成41年(2029年)の計画である。</p> <p>表 1.3-1 対象事業工程</p> <table border="1"> <thead> <tr> <th>年 度</th> <th>平成27年</th> <th>28年</th> <th>29年</th> <th>30年</th> <th>31年</th> <th>32年</th> <th>33年</th> <th>34年</th> <th>35年</th> <th>36年</th> <th>37年</th> <th>38年</th> <th>39年</th> <th>40年</th> <th>41年</th> </tr> </thead> <tbody> <tr> <td>測量・調査 (環境影響評価書改訂)</td> <td></td> <td></td> <td></td> <td></td> <td></td> <td></td> <td></td> <td></td> <td></td> <td></td> <td></td> <td></td> <td></td> <td></td> <td></td> </tr> <tr> <td>許認可申請</td> <td></td> <td></td> <td></td> <td></td> <td></td> <td></td> <td></td> <td></td> <td></td> <td></td> <td></td> <td></td> <td></td> <td></td> <td></td> </tr> <tr> <td>工事</td> <td></td> <td></td> <td></td> <td></td> <td></td> <td></td> <td></td> <td></td> <td></td> <td></td> <td></td> <td></td> <td></td> <td></td> <td></td> </tr> <tr> <td>供用</td> <td></td> <td></td> <td></td> <td></td> <td></td> <td></td> <td></td> <td></td> <td></td> <td></td> <td></td> <td></td> <td></td> <td></td> <td></td> </tr> </tbody> </table>	年 度	平成27年	28年	29年	30年	31年	32年	33年	34年	35年	36年	37年	38年	39年	40年	41年	測量・調査 (環境影響評価書改訂)																許認可申請																工事																供用																2	<p>工事着手は令和2年(2020年)の計画である。 供用については、令和10年(2028年)に一部供用を開始し、完全供用は令和12年(2030年)の計画である。</p> <p>表 1.3-1 対象事業工程</p> <table border="1"> <thead> <tr> <th>年 度</th> <th>平成31年</th> <th>令和元</th> <th>2年</th> <th>3年</th> <th>4年</th> <th>5年</th> <th>6年</th> <th>7年</th> <th>8年</th> <th>9年</th> <th>10年</th> <th>11年</th> <th>12年</th> </tr> </thead> <tbody> <tr> <td>測量・調査 (環境影響評価書改訂)</td> <td></td> <td></td> <td></td> <td></td> <td></td> <td></td> <td></td> <td></td> <td></td> <td></td> <td></td> <td></td> <td></td> </tr> <tr> <td>許認可申請</td> <td></td> <td></td> <td></td> <td></td> <td></td> <td></td> <td></td> <td></td> <td></td> <td></td> <td></td> <td></td> <td></td> </tr> <tr> <td>工事</td> <td></td> <td></td> <td></td> <td></td> <td></td> <td></td> <td></td> <td></td> <td></td> <td></td> <td></td> <td></td> <td></td> </tr> <tr> <td>供用</td> <td></td> <td></td> <td></td> <td></td> <td></td> <td></td> <td></td> <td></td> <td></td> <td></td> <td></td> <td></td> <td></td> </tr> </tbody> </table>	年 度	平成31年	令和元	2年	3年	4年	5年	6年	7年	8年	9年	10年	11年	12年	測量・調査 (環境影響評価書改訂)														許認可申請														工事														供用														<p>事業工程を再検討し、見直したため。(工事着手時期を1年後に、一部供用の開始時期を3年後に、完全供用時期を1年後に、それぞれ変更した。)</p>	当該変更によって生じる環境影響の程度																									
年 度	平成27年	28年	29年	30年	31年	32年	33年	34年	35年	36年	37年	38年	39年	40年	41年																																																																																																																																																																							
測量・調査 (環境影響評価書改訂)																																																																																																																																																																																						
許認可申請																																																																																																																																																																																						
工事																																																																																																																																																																																						
供用																																																																																																																																																																																						
年 度	平成31年	令和元	2年	3年	4年	5年	6年	7年	8年	9年	10年	11年	12年																																																																																																																																																																									
測量・調査 (環境影響評価書改訂)																																																																																																																																																																																						
許認可申請																																																																																																																																																																																						
工事																																																																																																																																																																																						
供用																																																																																																																																																																																						
2	給水計画	1-11	<p>本事業では、従業員50~60人の生活用水として6 m<sup>3</sup>/日を利用する。また、試験路への散水に1,556 m<sup>3</sup>/月を使用する。 給水源としては、上水道整備及び地下水を検討している。</p>	11	<p>本事業では、従業員50~60人の生活用水として6 m<sup>3</sup>/日を利用する。また、試験路への散水に1,556 m<sup>3</sup>/月を使用する。 給水源としては、生活用水は上水道を、散水施設は地下水を計画している。</p>	<p>上水道整備にかかる浜松市上下水道部との調整が進捗したため。</p>	<p>給水計画の詳細を記載したもので、環境影響評価の前提に変更は無く、変更は生じない。</p>																																																																																																																																																																															
3	工事工程	1-16	<p>工事期間は、平成31年(2019年)から平成41年(2029年)にかけての約10年間を予定している。なお、部分供用を平成37年(2025年)に開始する予定である。</p> <p>表 1.3-13 工事工程</p> <table border="1"> <thead> <tr> <th>年 度</th> <th>平成31年</th> <th>32年</th> <th>33年</th> <th>34年</th> <th>35年</th> <th>36年</th> <th>37年</th> <th>38年</th> <th>39年</th> <th>40年</th> <th>41年</th> </tr> </thead> <tbody> <tr> <td>①造成工事 (掘削地)</td> <td></td> <td></td> <td></td> <td></td> <td></td> <td></td> <td></td> <td></td> <td></td> <td></td> <td></td> </tr> <tr> <td>②造成工事 (基盤造成)</td> <td></td> <td></td> <td></td> <td></td> <td></td> <td></td> <td></td> <td></td> <td></td> <td></td> <td></td> </tr> <tr> <td>③舗装工事 (西側コース)</td> <td></td> <td></td> <td></td> <td></td> <td></td> <td></td> <td></td> <td></td> <td></td> <td></td> <td></td> </tr> <tr> <td>④舗装工事 (ノイロコース)</td> <td></td> <td></td> <td></td> <td></td> <td></td> <td></td> <td></td> <td></td> <td></td> <td></td> <td></td> </tr> <tr> <td>⑤造成工事 (集約コース部の基盤造成)</td> <td></td> <td></td> <td></td> <td></td> <td></td> <td></td> <td></td> <td></td> <td></td> <td></td> <td></td> </tr> <tr> <td>⑥舗装・建築工事 (集約コース)</td> <td></td> <td></td> <td></td> <td></td> <td></td> <td></td> <td></td> <td></td> <td></td> <td></td> <td></td> </tr> </tbody> </table>	年 度	平成31年	32年	33年	34年	35年	36年	37年	38年	39年	40年	41年	①造成工事 (掘削地)												②造成工事 (基盤造成)												③舗装工事 (西側コース)												④舗装工事 (ノイロコース)												⑤造成工事 (集約コース部の基盤造成)												⑥舗装・建築工事 (集約コース)												16	<p>工事期間は、令和2年(2020年)から令和12年(2030年)にかけての約10年間を予定している。なお、部分供用を令和10年(2028年)に開始する予定である。</p> <p>表 1.3-13 工事工程</p> <table border="1"> <thead> <tr> <th>年 度</th> <th>令和元</th> <th>2年</th> <th>3年</th> <th>4年</th> <th>5年</th> <th>6年</th> <th>7年</th> <th>8年</th> <th>9年</th> <th>10年</th> <th>11年</th> <th>12年</th> </tr> </thead> <tbody> <tr> <td>①造成工事 (掘削地)</td> <td></td> <td></td> <td></td> <td></td> <td></td> <td></td> <td></td> <td></td> <td></td> <td></td> <td></td> <td></td> </tr> <tr> <td>②造成工事 (基盤造成)</td> <td></td> <td></td> <td></td> <td></td> <td></td> <td></td> <td></td> <td></td> <td></td> <td></td> <td></td> <td></td> </tr> <tr> <td>③舗装工事 (西側コース)</td> <td></td> <td></td> <td></td> <td></td> <td></td> <td></td> <td></td> <td></td> <td></td> <td></td> <td></td> <td></td> </tr> <tr> <td>④舗装工事 (ノイロコース)</td> <td></td> <td></td> <td></td> <td></td> <td></td> <td></td> <td></td> <td></td> <td></td> <td></td> <td></td> <td></td> </tr> <tr> <td>⑤造成工事 (集約コース部の基盤造成)</td> <td></td> <td></td> <td></td> <td></td> <td></td> <td></td> <td></td> <td></td> <td></td> <td></td> <td></td> <td></td> </tr> <tr> <td>⑥舗装・建築工事 (集約コース)</td> <td></td> <td></td> <td></td> <td></td> <td></td> <td></td> <td></td> <td></td> <td></td> <td></td> <td></td> <td></td> </tr> </tbody> </table>	年 度	令和元	2年	3年	4年	5年	6年	7年	8年	9年	10年	11年	12年	①造成工事 (掘削地)													②造成工事 (基盤造成)													③舗装工事 (西側コース)													④舗装工事 (ノイロコース)													⑤造成工事 (集約コース部の基盤造成)													⑥舗装・建築工事 (集約コース)													<p>事業工程を再検討し、見直したため。(工事着手時期を1年後に、一部供用の開始時期を3年後に、それぞれ変更した。)</p>	<p>なお今後、詳細な事業検討に伴い計画が変更される可能性があるが、事後調査手続きにおいて随時確認し、調査内容に反映のうえ報告することとする。</p>
年 度	平成31年	32年	33年	34年	35年	36年	37年	38年	39年	40年	41年																																																																																																																																																																											
①造成工事 (掘削地)																																																																																																																																																																																						
②造成工事 (基盤造成)																																																																																																																																																																																						
③舗装工事 (西側コース)																																																																																																																																																																																						
④舗装工事 (ノイロコース)																																																																																																																																																																																						
⑤造成工事 (集約コース部の基盤造成)																																																																																																																																																																																						
⑥舗装・建築工事 (集約コース)																																																																																																																																																																																						
年 度	令和元	2年	3年	4年	5年	6年	7年	8年	9年	10年	11年	12年																																																																																																																																																																										
①造成工事 (掘削地)																																																																																																																																																																																						
②造成工事 (基盤造成)																																																																																																																																																																																						
③舗装工事 (西側コース)																																																																																																																																																																																						
④舗装工事 (ノイロコース)																																																																																																																																																																																						
⑤造成工事 (集約コース部の基盤造成)																																																																																																																																																																																						
⑥舗装・建築工事 (集約コース)																																																																																																																																																																																						