



北区防災マップ

Kita Ward Disaster Prevention Map
Mapa de Prevenção de Desastres do Distrito de Kita

三ヶ日地区 (西部)

Mikkabi Area (Western Area)
Região de Mikkabi /Oeste

愛知県
新城市

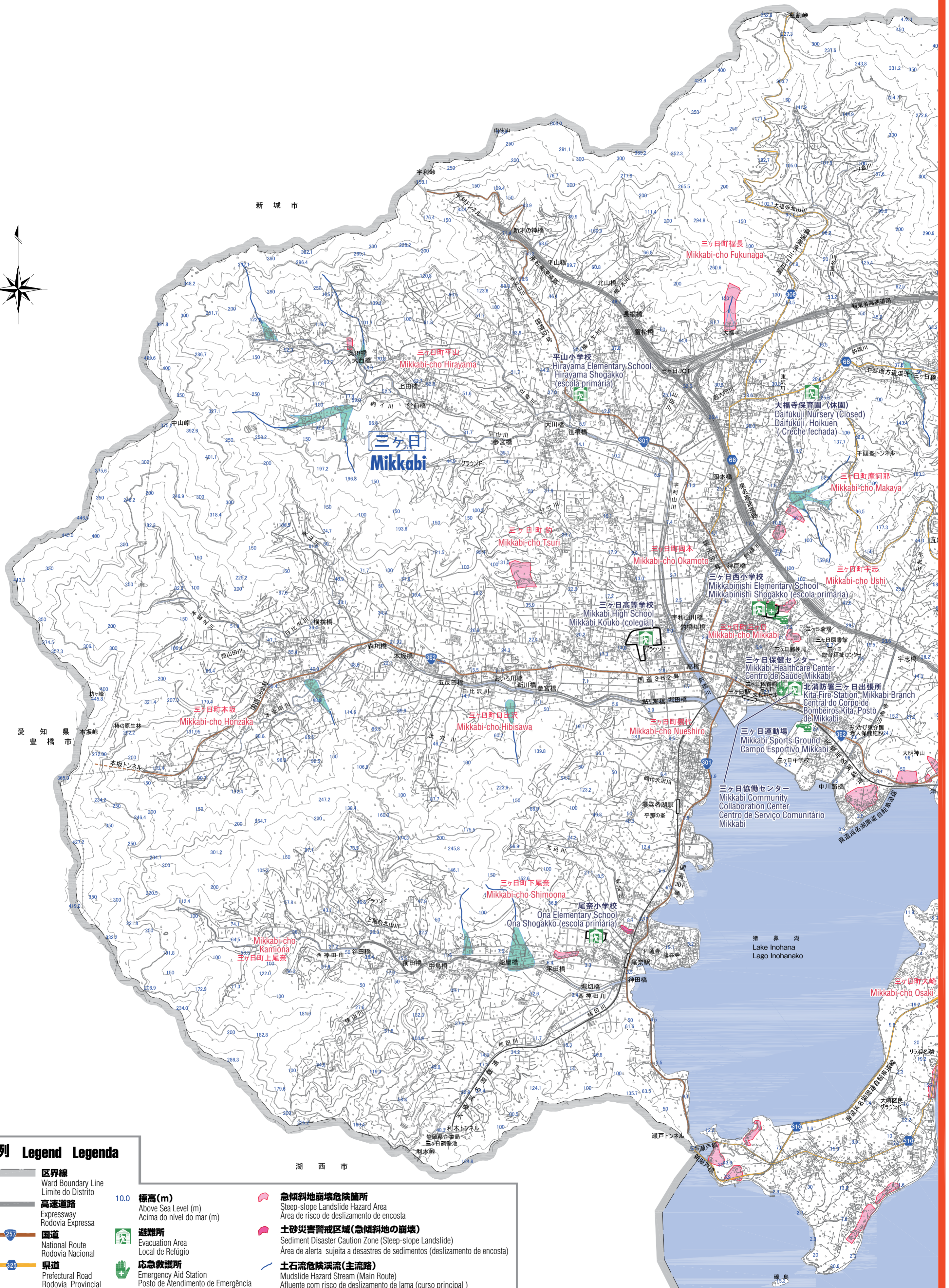
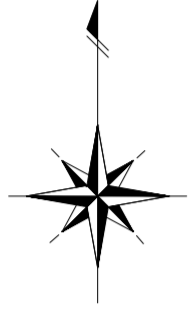

凡例 Legend Legenda

- | | | | |
|--|--|--|---|
| | 区界線
Ward Boundary Line
Limite do Distrito | | 急傾斜地崩壊危険箇所
Steep-slope Landslide Hazard Area
Área de risco de deslizamento de encosta |
| | 10.0 標高(m)
Above Sea Level (m)
Acima do nível do mar (m) | | 土砂災害警戒区域(急傾斜地の崩壊)
Sediment Disaster Caution Zone (Steep-slope Landslide)
Área de alerta sujeita a desastres de sedimentos (deslizamento de encosta) |
| | 高速道路
Expressway
Rodovia Expressa | | 避難所
Evacuation Area
Local de Refúgio |
| | 国道
National Route
Rodovia Nacional | | 応急救護所
Emergency Aid Station
Posto de Atendimento de Emergência |
| | 県道
Prefectural Road
Rodovia Provincial | | ヘリポート
Heliport
Heliporto |
| | 私鉄
Private Railway
Ferrovia Privada | | 土石流危険渓流(主流路)
Mudslide Hazard Stream (Main Route)
Afluente com risco de deslizamento de lama (curso principal) |
| | | | 土石流危険区域
Mudslide Hazard Zone
Área de risco de deslizamento de lama |

0 100 200 300 400 500 1000 15000
S=1/20,000

この地図は、平成23年度浜松市作成の10,000分の1地形図を使用し、調整したものである。
平成26年3月作成 浜松市