

平成26年版

# 浜松市の市税のすがた

【資料編】

浜 松 市

# 目 次

<b>総 括</b>		
1	浜松市税務機構図	3
2	人口・世帯・面積	4
3	歳入・歳出決算と市税	4
4	一般会計（平成25年度決算額・平成26年度当初予算額）	5
	（1）歳入	5
	（2）歳出	6
5	平成25年度一般会計・特別会計別決算額	7
6	市税予算額・調定額・収入額	8
7	平成25年度市税決算額	9
8	市税決算額の構成	11
9	徴税費年度別比較	12
10	納税義務者、課税標準・税率・免税点及び納期（平成26年度）	13
<b>市 民 税</b>		
1	調定額及び納税義務者数（現年課税分）	15
2	所得区分による課税状況（個人）	16
3	課税標準段階別（所得割）課税状況（平成26年度）	17
4	所得割の納税義務者の構成	19
5	所得区分別納税義務者1人あたりの市民税所得割額	19
6	給与所得の収入金額等に関する調（平成26年度）	20
7	調定額及び法人社数（業態別）均等割	21
8	調定額及び法人社数（業態別）法人税割	22
9	調定額及び法人社数（号数別）均等割	23
10	調定額及び法人社数（号数別）法人税割	24
11	業態別法人市民税諸届件数（平成25年度）	25
<b>固定資産税及び都市計画税</b>		
1	調定額及び納税義務者数（現年課税分）	26
2	年度別評価状況（土地）	27
3	平成26年度の概要（土地）	27
4	年度別評価状況（家屋）	28
5	年度別評価状況（償却資産）	29
6	交付金	29
<b>諸 税</b>		
1	軽自動車税（現年課税分）	30
2	市たばこ税（現年課税分）	31
3	鉱産税（現年課税分）	31
4	特別土地保有税（現年課税分）	31
5	入湯税（現年課税分）	31
6	事業所税（現年課税分）	32
<b>納 税</b>		
1	市税年度別収入状況	33
2	平成24年度・平成25年度市税収入状況	35
3	口座振替収入状況	36
4	コンビニ収納状況	37
5	不納欠損額	38
6	財産差押状況（県民税を除く）	38
7	還付金等取扱状況	39
8	税外歳入の状況	39
	【参考】納税貯蓄組合	40

政令指定都市の状況

1	指定都市の人口等指数	41
2	平成25年度指定都市市税徴収実績	42
(1)	現年課税分+滞納繰越分	42
(2)	現年課税分	43
(3)	滞納繰越分	44
(4)	税目別	45
	浜松市・札幌市	45
	仙台市・さいたま市	46
	千葉市・川崎市	47
	横浜市・相模原市	48
	新潟市・静岡市	49
	名古屋市・京都市	50
	大阪市・堺市	51
	神戸市・岡山市	52
	広島市・北九州市	53
	福岡市・熊本市	54

税務職員人員配置表・事務分掌

1	税務職員人員配置表	55
2	事務分掌	57

総括

1 浜松市税務機構図

(平成26年4月1日現在)

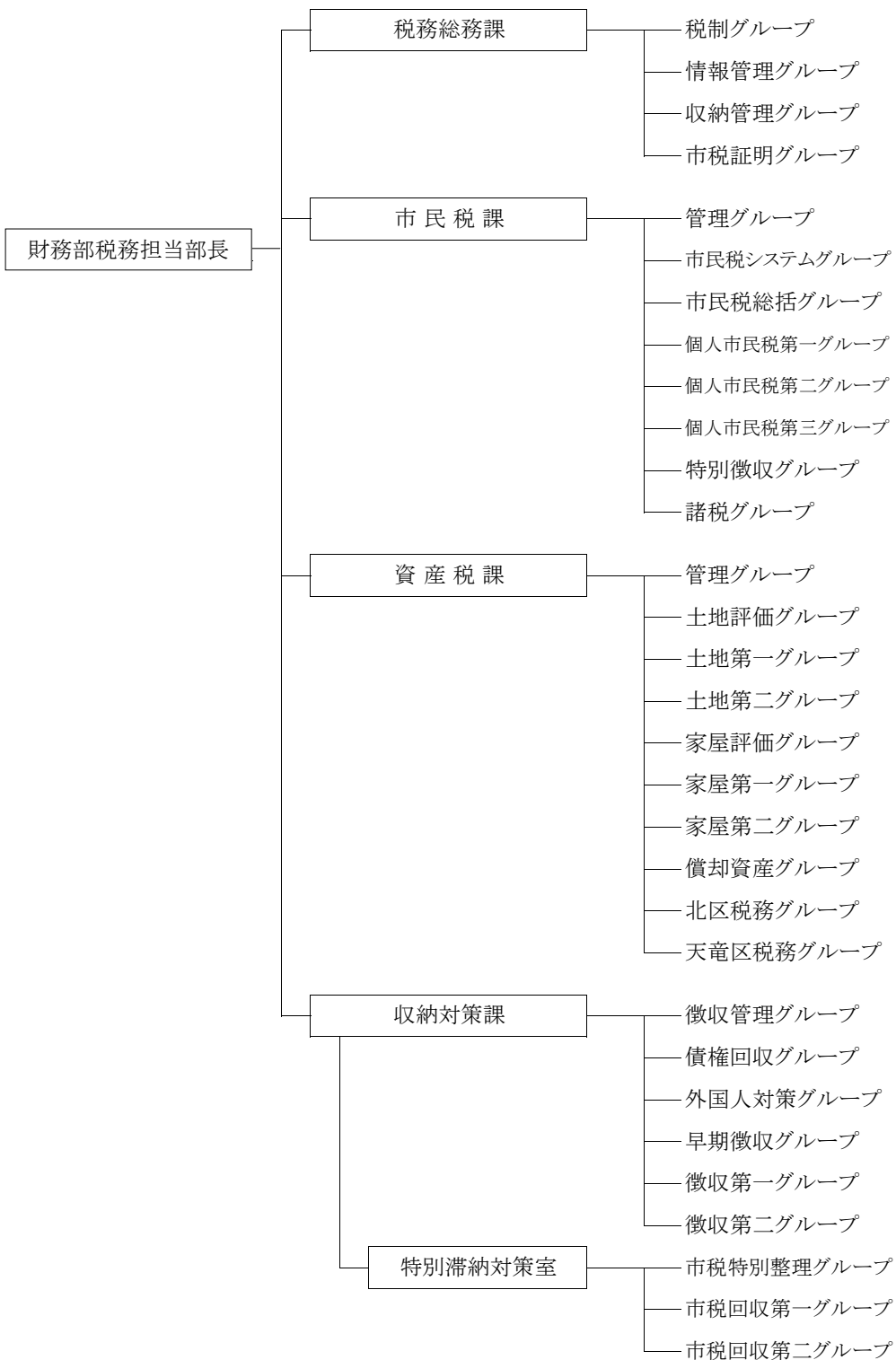

課名	職員数
税務総務課	28
市民税課	81
資産税課	87
収納対策課	68

非常勤職員を含まない。

## 2 人口・世帯・面積

区 分	平成22年	平成23年	平成24年	平成25年	平成26年
人 口 (人)	820,971	818,841	816,848	812,762	810,847
男	408,828	407,490	406,211	404,048	403,107
女	412,143	411,351	410,637	408,714	407,740
世 帯 数 (世帯)	317,631	317,904	318,744	320,053	322,755
面 積 (km <sup>2</sup> )	1,558.04	1,558.04	1,558.04	1,558.04	1,558.04
人口密度(人/km <sup>2</sup> )	527	526	524	522	520

注 4月1日現在(人口・世帯数は、住民基本台帳による。)

## 3 歳入・歳出決算と市税

(単位：千円・%)

区 分	平成22年度	平成23年度	平成24年度	平成25年度	平成26年度	
一般会計	歳入(A)	285,829,325	294,180,312	280,043,438	288,939,957	274,100,000
	歳出(B)	277,834,770	286,351,167	270,576,191	280,537,858	274,100,000
市 税 総 額 (C)	123,762,054	125,048,519	124,509,094	126,978,628	127,400,000	
(C)/(A)(%)	43.3	42.5	44.5	43.9	46.5	
基準財政	収入額(D)	103,265,333	103,455,458	105,763,123	107,659,914	109,720,975
	需要額(E)	123,612,184	121,603,104	122,056,895	122,135,732	123,540,740
	(D)/(E)(%)	83.5	85.1	86.7	88.1	88.8

平成26年度は当初予算による。

4 一般会計（平成25年度決算額・平成26年度当初予算額）

(1) 歳 入

(単位：千円・%)

款 (項)	平成25年度(決算)		平成26年度(当初)	
	決算額	構成比	予算額	構成比
1 市 税	126,978,629	43.95	127,400,000	46.48
市 民 税	56,513,059	19.56	56,908,000	20.76
固 定 資 産 税	51,233,242	17.73	51,424,000	18.76
軽 自 動 車 税	1,565,395	0.54	1,575,498	0.57
市 た ば こ 税	5,376,146	1.86	5,200,980	1.90
鉦 産 税	27	0.00	20	0.00
特 別 土 地 保 有 税	0	0.00	2	0.00
入 湯 税	121,118	0.04	124,500	0.05
事 業 所 税	4,968,094	1.72	4,986,000	1.82
都 市 計 画 税	7,201,547	2.50	7,181,000	2.62
2 地 方 譲 与 税	3,615,237	1.25	3,435,000	1.25
3 利 子 割 交 付 金	287,928	0.10	298,000	0.11
4 配 当 割 交 付 金	470,693	0.16	508,000	0.19
5 株 式 等 譲 渡 所 得 割 交 付 金	822,278	0.28	8,000	0.00
6 地 方 消 費 税 交 付 金	8,129,849	2.81	9,652,000	3.52
7 ゴ ル フ 場 利 用 税 交 付 金	96,004	0.03	89,000	0.03
8 自 動 車 取 得 税 交 付 金	1,361,438	0.47	640,000	0.23
9 軽 油 引 取 税 交 付 金	5,000,440	1.73	5,023,000	1.83
10 国 有 提 供 施 設 等 所 在 市 町 村 助 成 交 付 金	320,100	0.11	320,000	0.12
11 地 方 特 例 交 付 金	547,558	0.19	520,000	0.19
12 地 方 交 付 税	22,096,630	7.65	19,000,000	6.93
13 交 通 安 全 対 策 特 別 交 付 金	479,986	0.17	479,000	0.18
14 分 担 金 及 び 負 担 金	3,575,689	1.24	3,305,426	1.21
15 使 用 料 及 び 手 数 料	5,200,932	1.80	5,132,108	1.87
16 国 庫 支 出 金	41,383,582	14.32	37,870,791	13.82
17 県 支 出 金	13,820,624	4.78	12,446,437	4.54
18 財 産 収 入	2,500,244	0.87	1,264,324	0.46
19 寄 附 金	606,429	0.21	227,452	0.08
20 繰 入 金	1,169,666	0.41	6,877,829	2.51
21 繰 越 金	9,467,246	3.28	4,000,000	1.46
22 諸 収 入	7,668,977	2.65	5,710,333	2.08
23 市 債	33,339,800	11.54	29,893,300	10.91
歳 入 計	288,939,958	100.00	274,100,000	100.00
前 年 度	280,043,438	-	270,333,000	-

表示単位未満を四捨五入しているため、内訳と計が一致しないことがある。

(2) 歳 出

(単位：千円・%)

款 (項)	平成25年度 (決算)		平成26年度 (当初)	
	決算額	構成比	予算額	構成比
1 議 会 費	925,438	0.33	946,478	0.34
2 総 務 費	40,593,606	14.47	36,754,167	13.41
3 民 生 費	87,040,069	31.02	91,214,396	33.28
4 衛 生 費	20,204,926	7.20	20,880,725	7.62
5 労 働 費	479,531	0.17	435,343	0.16
6 農 林 水 産 業 費	4,804,391	1.71	4,907,234	1.79
7 商 工 費	7,258,324	2.59	4,137,649	1.51
8 土 木 費	47,493,131	16.93	42,708,993	15.58
9 消 防 費	13,990,092	4.99	11,738,897	4.28
10 教 育 費	18,869,963	6.73	18,897,118	6.89
11 災 害 復 旧 費	956,337	0.34	1,500,000	0.55
12 公 債 費	37,694,354	13.44	39,879,000	14.55
13 諸 支 出 金	227,695	0.08	0	0.00
14 予 備 費	0	0.00	100,000	0.04
歳 出 計	280,537,858	100.00	274,100,000	100.00
前 年 度	270,576,191	-	270,333,000	-

表示単位未満を四捨五入しているため、内訳と計が一致しないことがある。

平成25年度決算 (単位：%)

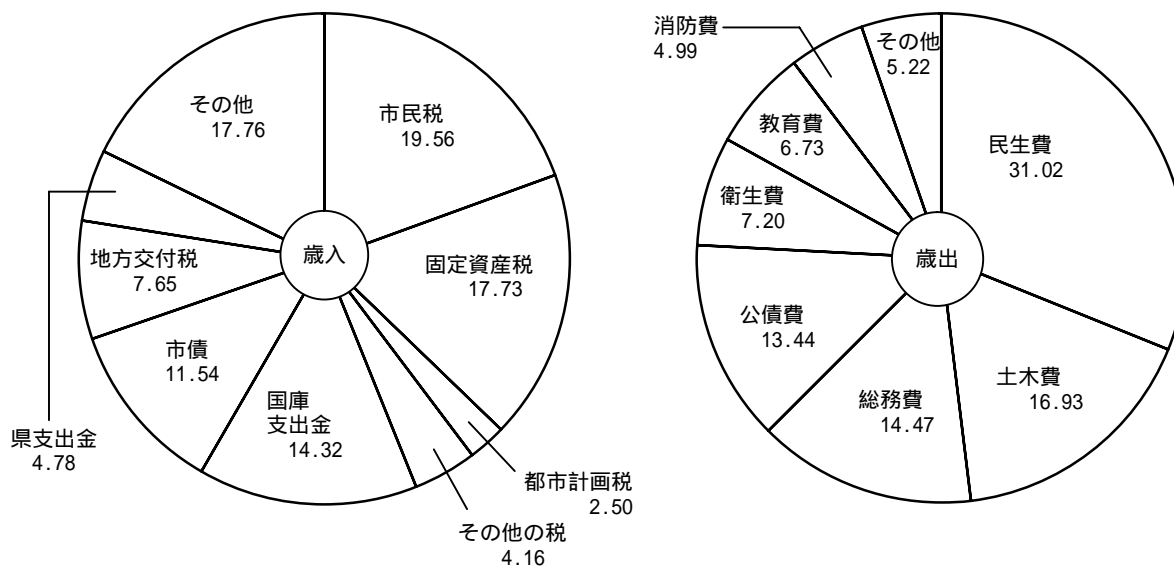

5 平成25年度一般会計・特別会計別決算額

(単位：千円・%)

会 計 別	歳 入		歳 出	
	決 算 額	構 成 比	決 算 額	構 成 比
一 般 会 計	288,939,957	58.73	280,537,858	58.30
国民健康保険事業特別会計	83,284,270	16.93	82,335,043	17.11
母子寡婦福祉資金貸付特別会計	200,015	0.04	180,181	0.04
介護保険事業特別会計	55,645,208	11.31	55,213,004	11.47
後期高齢者医療事業特別会計	7,720,699	1.57	7,704,005	1.60
と畜場・市場事業特別会計	300,551	0.06	300,551	0.06
農業集落排水事業特別会計	154,482	0.03	154,482	0.03
中央卸売市場事業特別会計	688,595	0.14	634,012	0.13
公共用地取得事業特別会計	595,006	0.12	595,006	0.13
育英事業特別会計	84,229	0.02	84,083	0.02
学童等災害共済事業特別会計	9,625	0.00	5,448	0.00
小型自動車競走事業特別会計	11,750,998	2.39	11,070,383	2.30
駐車場事業特別会計	3,835,185	0.78	3,699,533	0.77
簡易水道事業特別会計	1,081,472	0.22	1,059,955	0.22
公債管理特別会計	37,694,354	7.66	37,694,354	7.83
熊財産区特別会計	12,509	0.00	2,209	0.00
合 計	491,997,156	100.00	481,270,107	100.00
前 年 度	478,176,327	-	465,206,075	-

表示単位未満を四捨五入しているため、内訳と計が一致しないことがある。



6 市税予算額・調定額・収入額

(単位：千円・%)

区 分		平成21年度	平成22年度	平成23年度	平成24年度	平成25年度
予 算 額		127,000,000	122,044,000	124,000,000	123,300,000	126,800,000
調 定 額		137,371,930	132,013,324	132,448,314	131,072,890	132,721,375
収 入 額		128,156,742	123,762,054	125,048,519	124,509,094	126,978,628
徴 収 未 納 額		9,219,981	8,253,769	7,401,912	6,567,973	5,748,124
不 納 欠 損 額		1,047,812	818,437	569,188	568,934	485,339
前 年 比	予 算 額	92.08	96.10	101.60	99.44	102.84
	調 定 額	94.18	96.10	100.33	98.96	101.26
	収 入 額	93.25	96.57	101.04	99.57	101.98
	徴収未納額	109.18	89.52	89.68	88.73	87.52
	不納欠損額	121.82	78.11	69.55	99.96	85.31
徴 収 率	対 予 算	100.91	101.41	100.85	100.98	100.14
	対 調 定	93.29	93.75	94.41	94.99	95.67

7 平成25年度市税決算額

(単位：円・%)

税目	予算額	調定額	収入額	未納額	不納欠損額	滞納繰越額	対予算比 ÷	対調定比 (収入率) ÷	備考 収入額中 未還付
市税	126,800,000,000	132,721,374,543	126,978,627,838	5,748,123,783	485,339,112	5,262,784,671	100.14	95.67	5,377,078
現年課税分	125,367,000,000	126,761,932,266	125,451,336,582	1,315,014,713	10,305,433	1,304,709,280	100.07	98.97	4,419,029
滞納繰越分	1,433,000,000	5,959,442,277	1,527,291,256	4,433,109,070	475,033,679	3,958,075,391	106.58	25.63	958,049
市民税	56,539,000,000	60,218,139,554	56,513,058,243	3,708,222,429	364,955,019	3,343,267,410	99.95	93.85	3,141,118
個人	45,437,000,000	49,054,521,845	45,513,398,902	3,544,264,061	334,621,972	3,209,642,089	100.17	92.78	3,141,118
現年課税分	44,598,000,000	45,428,370,445	44,669,460,525	761,279,149	1,131,946	760,147,203	100.16	98.33	2,369,229
普通徴収	-	9,759,977,100	9,096,937,250	663,733,964	900,777	662,833,187	-	93.21	694,114
特別徴収	-	35,668,393,345	35,572,523,275	97,545,185	231,169	97,314,016	-	99.73	1,675,115
滞納繰越分	839,000,000	3,626,151,400	843,938,377	2,782,984,912	333,490,026	2,449,494,886	100.59	23.27	771,889
法人	11,102,000,000	11,163,617,709	10,999,659,341	163,958,368	30,333,047	133,625,321	99.08	98.53	0
現年課税分	11,078,000,000	11,012,346,000	10,973,105,756	39,240,244	104,100	39,136,144	99.05	99.64	0
滞納繰越分	24,000,000	151,271,709	26,553,585	124,718,124	30,228,947	94,489,177	110.64	17.55	0
固定資産税	51,039,000,000	52,862,859,953	51,233,242,467	1,631,358,041	92,071,870	1,539,286,171	100.38	96.92	1,740,555
固定資産税	50,941,000,000	52,762,628,053	51,133,010,567	1,631,358,041	92,071,870	1,539,286,171	100.38	96.91	1,740,555
現年課税分	50,477,000,000	50,996,233,100	50,586,031,465	411,798,187	7,851,439	403,946,748	100.22	99.20	1,596,552
滞納繰越分	464,000,000	1,766,394,953	546,979,102	1,219,559,854	84,220,431	1,135,339,423	117.88	30.97	144,003
交付金	98,000,000	100,231,900	100,231,900	0	0	0	102.28	100.00	0
現年課税分	98,000,000	100,231,900	100,231,900	0	0	0	102.28	100.00	0

軽自動車税	1,559,498,000	1,687,915,902	1,565,394,626	122,771,476	13,487,439	109,284,037	100.38	92.74	250,200
現年課税分	1,541,000,000	1,574,481,500	1,544,393,791	30,316,109	112,200	30,203,909	100.22	98.09	228,400
滞納繰越分	18,498,000	113,434,402	21,000,835	92,455,367	13,375,239	79,080,128	113.53	18.51	21,800
市たばこ税	5,377,980,000	5,376,202,228	5,376,146,353	55,875	0	55,875	99.97	100.00	0
現年課税分	5,377,979,000	5,376,146,353	5,376,146,353	0	0	0	99.97	100.00	0
滞納繰越分	1,000	55,875	0	55,875	0	55,875	0.00	0.00	0
鉱産税	20,000	27,068	27,068	0	0	0	135.34	100.00	0
現年課税分	20,000	27,068	27,068	0	0	0	135.34	100.00	0
特別土地保有税	2,000	0	0	0	0	0	0.00	0.00	0
現年課税分	1,000	0	0	0	0	0	0.00	0.00	0
滞納繰越分	1,000	0	0	0	0	0	0.00	0.00	0
入湯税	112,500,000	126,511,400	121,117,900	5,393,500	248,700	5,144,800	107.66	95.74	0
現年課税分	111,000,000	122,151,900	119,528,850	2,623,050	0	2,623,050	107.68	97.85	0
滞納繰越分	1,500,000	4,359,500	1,589,050	2,770,450	248,700	2,521,750	105.94	36.45	0
事業所税	5,000,000,000	5,018,021,076	4,968,094,211	49,926,865	1,661,716	48,265,149	99.36	99.01	0
現年課税分	4,976,000,000	4,969,949,300	4,958,186,440	11,762,860	0	11,762,860	99.64	99.76	0
滞納繰越分	24,000,000	48,071,776	9,907,771	38,164,005	1,661,716	36,502,289	41.28	20.61	0
都市計画税	7,172,000,000	7,431,697,362	7,201,546,970	230,395,597	12,914,368	217,481,229	100.41	96.90	245,205
現年課税分	7,110,000,000	7,181,994,700	7,124,224,434	57,995,114	1,105,748	56,889,366	100.20	99.20	224,848
滞納繰越分	62,000,000	249,702,662	77,322,536	172,400,483	11,808,620	160,591,863	124.71	30.97	20,357
県民税(参考)	-	32,431,061,306	30,089,944,301	2,343,193,668	221,226,172	2,121,967,496	-	92.78	2,076,663
現年課税分	-	30,033,730,053	29,531,997,426	503,298,978	748,354	502,550,624	-	98.33	1,566,351
滞納繰越分	-	2,397,331,253	557,946,875	1,839,894,690	220,477,818	1,619,416,872	-	23.27	510,312

## 8 市税決算額の構成

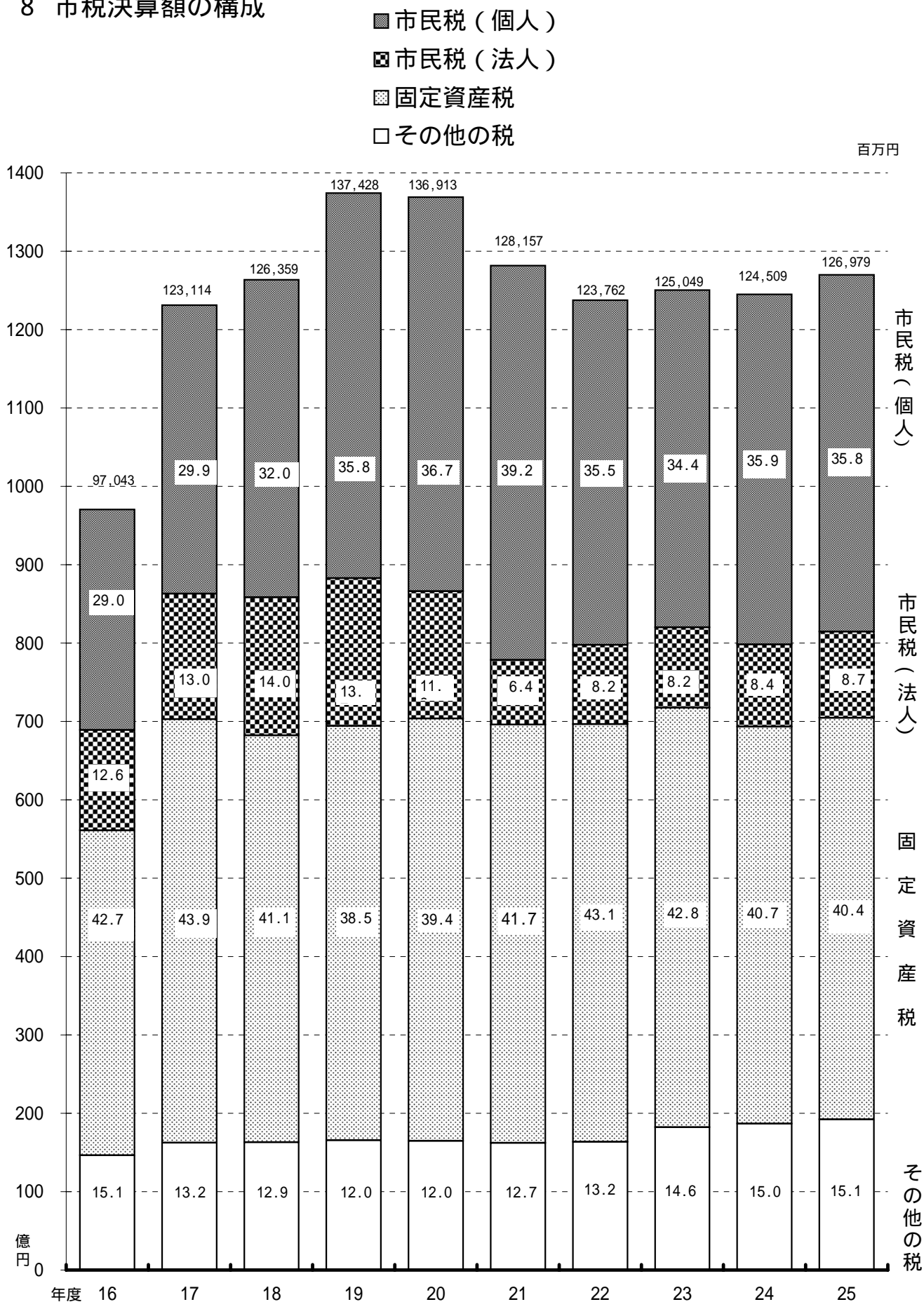

(注) 平成16年度までは旧浜松市、平成17年度は合併対象市町村における打切決算分を含む。

9 徴税費年度別比較

(単位：千円、%、人)

区 分		平成21年度	平成22年度	平成23年度	平成24年度	平成25年度	
歳入額	市 税 (A)	128,156,742	123,762,054	125,048,519	124,509,094	126,978,628	
	個人の県民税	33,181,109	29,018,389	28,406,174	29,544,271	30,089,944	
	合 計 (B)	161,337,851	152,780,443	153,454,693	154,053,365	157,068,572	
歳出額 (徴税費)	人 件 費	基 本 給	1,049,376	1,050,728	1,053,483	1,039,813	994,884
		諸 手 当	601,710	579,528	583,331	588,259	553,784
		超過勤務手当	71,941	60,439	61,257	76,389	63,579
		税務特別手当	4,786	5,350	6,671	8,315	8,911
		その他の手当	524,983	513,739	515,403	503,555	481,294
		共済組合負担金等	338,287	358,893	357,703	339,913	318,233
		報 酬	92,308	90,723	75,149	91,713	86,332
		そ の 他	234	128	183	859	118
		小 計	2,081,915	2,080,000	2,069,849	2,060,557	1,953,351
	需 用 費 等	旅 費	3,077	3,068	3,160	3,294	3,654
		賃 金	3,221	469	0	4,634	5,189
		そ の 他	752,825	791,301	776,576	694,398	754,025
		小 計	759,123	794,838	779,736	702,326	762,868
	そ の 他	57,894	61,308	52,570	50,135	53,667	
	合 計 (C)	2,898,932	2,936,146	2,902,155	2,813,018	2,769,886	
県民税 徴 収 取 扱 費	通知書を基準にした額	-	-	-	-	-	
	徴収額を基準にした額	-	-	-	-	-	
	納税義務者数を基準にした額	1,384,606	1,333,695	1,209,252	1,208,529	1,217,709	
	報奨金に相当する額	9,214	0	0	0	0	
	合 計 (D)	1,393,820	1,333,695	1,209,252	1,208,529	1,217,709	
(C) - (D) (E)		1,505,112	1,602,451	1,692,903	1,604,489	1,552,177	
税収入に対する	市税分割合 (E)/(A)	1.2	1.3	1.4	1.3	1.2	
徴税費の割合	個人の県民税分を 含んだ割合 (C)/(B)	1.8	1.9	1.9	1.8	1.8	
徴 税  職員数	吏 員	280	283	288	273	249	
	その他の職員	0	0	0	0	0	
	合 計	280	283	288	273	249	

県民税の賦課徴収に関する事務を行うために要する費用を補償するため、県から市に交付されるもの

(「課税状況等の調」第39表から)

10 納税義務者、課税標準・税率・免税点及び納期 (平成26年度)

(H26.4.1現在)

税目	納税義務者	課税標準・税率・免税点	納期								
市 民 通 税	<p>1 個人 納税義務者(1月1日現在)</p> <ul style="list-style-type: none"> <li>・市内に住所がある人</li> <li>・市内に事務所、事業所又は家屋敷がある人で市内に住所のない人(均等割のみ)</li> </ul> <p>課税されない人の範囲</p> <ul style="list-style-type: none"> <li>・前年中に所得がなかった人</li> <li>・生活保護法によって生活扶助を受けている人</li> <li>・障害者、未成年者、寡婦又は寡夫で前年中の合計所得金額が125万円以下の人</li> <li>・均等割・扶養家族のない人 前年中の合計所得金額が315千円以下の人</li> <li>・扶養家族のある人 前年中の合計所得金額が「315千円×(扶養家族+1)+189千円」以下の人</li> <li>・所得割・所得控除の合計額が総所得金額等を上回る人</li> <li>・扶養家族のない人 前年中の総所得金額等が35万円以下の人</li> <li>・扶養家族のある人 前年中の総所得金額等が「35万円×(扶養家族+1)+32万円」以下の人</li> </ul>	<p>1 個人</p> <p>(1) 均等割 3,500円</p> <p>(2) 所得割</p> <p>ア 課税総所得金額 一律 6%</p> <p>イ 譲渡所得に係る所得割額 (分離課税)</p> <ul style="list-style-type: none"> <li>・課税短期譲渡所得金額 (一般) 5.4%</li> <li>・課税短期譲渡所得金額 (収用等に係る軽減) 3%</li> <li>・課税長期譲渡所得金額 (一般) 3%</li> <li>・課税長期譲渡所得金額 (特定:優良住宅地等に係る譲渡) 2,000万円以下の金額 2.4% 2,000万円を超える金額 3%</li> <li>・課税長期譲渡所得金額 (軽減:居住用財産の譲渡) 6,000万円以下の金額 2.4% 6,000万円を超える金額 3%</li> <li>・株式等に係る課税譲渡所得等の金額 上場株式等 1.8% 上場株式等以外の株式 3%</li> <li>・上場株式等に係る配当所得(申告分離選択) 1.8%</li> <li>・先物取引に係る課税雑所得等の金額 3%</li> </ul> <p>ウ 課税山林所得金額 一律 6%</p>	<p>1 個人</p> <p>(1) 普通徴収 第1期 6月11日 ～6月30日 第2期 8月11日 ～9月1日 第3期 10月11日 ～10月31日 第4期 翌年1月11日 ～2月2日</p> <p>(2) 特別徴収 6月～ 翌年5月まで (翌月10日まで)</p> <p>(3) 分離課税の退職金に係る所得割 徴収する日の属する月の翌月10日</p>								
	<p>2 法人 納税義務者 市内に事務所や事業所などがある法人のほか人格のない社団等(申告納付)</p>	<p>2 法人</p> <p>(1) 均等割 資本金等の額・従業者数により異なる  <table border="1" style="margin-left: 20px;"> <tr> <td>300万円</td> <td>40万円</td> <td>13万円</td> </tr> <tr> <td>175万円</td> <td>16万円</td> <td>12万円</td> </tr> <tr> <td>41万円</td> <td>15万円</td> <td>5万円</td> </tr> </table> </p> <p>(2) 法人税割 法人税額の12.3%</p>	300万円	40万円	13万円	175万円	16万円	12万円	41万円	15万円	5万円
300万円	40万円	13万円									
175万円	16万円	12万円									
41万円	15万円	5万円									
固 定 資 産 税	<p>納税義務者 1月1日現在で市内に土地、家屋、償却資産を所有している人</p>	<p>1 課税標準・税率</p> <p>(1) 土地又は家屋 100分の1.4 基準年度の価格又は基準年度の価格に比準する価格</p> <p>(2) 償却資産 100分の1.4 賦課期日における価格</p> <p>2 免税点</p> <p>土地 30万円未満 家屋 20万円未満 償却資産 150万円未満</p>	<p>第1期 4月11日 ～4月30日 第2期 7月11日 ～7月31日 第3期 9月11日 ～9月30日 第4期 11月11日 ～12月1日</p>								

税目	納税義務者	課税標準・税率・免税点	納期
普通自動車税	納税義務者 4月1日現在で市内に主たる定置場のある軽自動車を所有している人	1 原動機付自転車 0.05ℓ以下 1,000円	5月11日 ～6月2日
		0.09ℓ以下 1,200円	
		0.125ℓ以下 1,600円	
		ミニカー(0.05ℓ以下) 2,500円	
軽自動車	納税義務者 4月1日現在で市内に主たる定置場のある軽自動車を所有している人	2 軽自動車 二輪のもの(0.25ℓ以下) 2,400円	5月11日 ～6月2日
		三輪のもの 3,100円	
		四輪のもの 乗用 営業用 5,500円 自家用 7,200円	
		貨物 営業用 3,000円 自家用 4,000円	
小型特殊自動車	納税義務者 4月1日現在で市内に主たる定置場のある軽自動車を所有している人	3 小型特殊自動車 農耕作業用 1,600円	5月11日 ～6月2日
		その他のもの 4,700円	
		4 二輪の小型自動車(0.25ℓ超) 4,000円	
		雪上車 2,400円 被けん引車 2,400円	
市たばこ税	納税義務者 市内の小売販売業者に製造たばこを売渡した製造たばこの製造者、特定販売業者又は卸売販売業者(申告納付)	売渡し等に係る製造たばこの本数 旧3級品の紙巻きたばこ以外の製造たばこ ……………1,000本につき 5,262円 旧3級品の紙巻たばこ ……………1,000本につき 2,495円	当月分を翌月末日
鉱産税	納税義務者 鉱物の掘採事業を行う鉱業者(申告納付)	1 課税標準 鉱物の価格 2 税率 100分の1 (鉱物の価格の合計額が200万円以下の場合には100分の0.7)	当月分を翌月15日から末日
特別土地保有税	納税義務者 基準面積(5,000㎡)以上の土地の所有者又は土地の取得者(申告納付)	1 課税標準 取得価格 2 免税点 合計面積5,000㎡未満 3 税率 保有分 100分の1.4 取得分 100分の3	※注
入湯税	納税義務者 鉱泉浴場における入湯客(浴場の経営者等が特別徴収)	1 税率 鉱泉浴場における入湯客1人1日 150円 2 次の者は課税免除 年齢12歳未満の者 共同浴場又は一般公衆浴場に入湯する者 学校教育上の見地から行われる行事の場合において入湯する者 日帰りの入湯に係る料金の額(消費税額及び地方消費税額を除く。)が1,500円以下の鉱泉浴場に日帰りで入湯する者	当月分を翌月末日
事業所税	納税義務者 市内において事業所等で事業を行う法人又は個人(申告納付)	1 課税標準 2 免税点 事業所床面積……………1,000㎡以下 従業員の給与総額……………100人以下 3 税率 資産割 600円/㎡ 従業者割 100分の0.25	法人……事業年度終了日から2箇月以内 個人……翌年の3月15日
都市計画税	納税義務者 1月1日現在で市内の市街化区域内に土地、家屋を所有している人	1 課税標準・税率 土地及び家屋に係る固定資産税の課税標準となるべき価格 100分の0.3	固定資産税の納期と同じ

注 特別土地保有税は平成15年度から当分の間、新たな課税は停止

市 民 税

1 調定額及び納税義務者数（現年課税分）

（単位：千円・人）

区 分		平成22年度	平成23年度	平成24年度	平成25年度	平成26年度	
個 人	特 別 徴 収	調 定 額	29,807,676	29,805,844	32,774,086	33,886,156	34,559,457
		所 得 割	29,135,912	29,116,718	32,039,748	33,132,666	33,663,631
		均 等 割	671,764	689,126	734,338	753,490	895,826
		納税義務者数	229,382	236,565	255,737	260,932	265,371
	年 金 特 徴 徴 収	調 定 額	1,719,716	1,758,309	1,764,416	1,782,237	1,893,153
		所 得 割	1,588,761	1,625,071	1,631,664	1,645,718	1,723,187
		均 等 割	130,955	133,238	132,752	136,519	169,966
		納税義務者数	53,443	54,781	49,185	51,001	53,684
	普 通 徴 収	調 定 額	12,539,985	11,466,434	10,098,393	9,759,977	8,669,640
		所 得 割	12,130,434	11,086,470	9,769,210	9,439,574	8,358,959
		均 等 割	409,551	379,964	329,183	320,403	310,681
		納税義務者数	156,577	149,181	121,285	119,753	96,374
計	調 定 額	44,067,377	43,030,587	44,636,895	45,428,370	45,122,250	
	所 得 割	42,855,107	41,828,259	43,440,622	44,217,958	43,745,777	
	均 等 割	1,212,270	1,202,328	1,196,273	1,210,412	1,376,473	
	納税義務者数	401,286	400,932	400,802	403,804	401,652	
法 人	調 定 額	10,129,119	10,292,615	10,506,137	11,012,346		
	法人税割	7,501,044	7,647,938	7,862,053	8,417,080		
	均 等 割	2,628,075	2,644,677	2,644,084	2,595,266		
	申告法人数	21,324	21,021	21,034	20,864		

平成22年度から平成25年度までは決算、平成26年度は当初課税分。

個人計の納税義務者数は実数のため、各徴収区分を足した数とは一致しない。



2 所得区分による課税状況（個人）

（単位：千円・人）

区 分		平成22年度	平成23年度	平成24年度	平成25年度	平成26年度	
所得割を納める者	所得割額	給 与 所 得	34,445,395	34,316,085	36,219,224	36,541,679	36,623,358
		営 業 等 所 得	1,969,065	1,941,859	2,100,294	2,194,581	2,254,522
		農 業 所 得	86,133	162,577	141,034	153,637	156,714
		そ の 他 の 所 得	4,892,349	4,846,365	4,941,692	4,765,536	4,907,349
		計	41,392,942	41,266,886	43,402,244	43,655,433	43,941,943
	納税義務者数	給 与 所 得	299,756	297,252	297,424	298,909	297,317
		営 業 等 所 得	14,427	14,124	14,611	14,962	14,864
		農 業 所 得	1,129	1,401	1,272	1,284	1,380
		そ の 他 の 所 得	58,017	59,163	59,677	60,251	61,039
		計	373,329	371,940	372,984	375,406	374,600
均等割を納める者	均 等 割 額	1,201,959	1,200,258	1,199,769	1,208,802	1,408,705	
	納税義務者数	400,653	400,086	399,923	402,934	402,487	

（「課税状況等の調」第2表から）

### 3 課税標準段階別（所得割）課税状況（平成26年度）

課税標準段階別	区分 納税義務者数	所得金額								所得 控除額 (B)
		総所得 金額	山林所得 金額	分離短期 譲渡所得 金額	分離長期 譲渡所得 金額	株式等 の譲渡 所得等 の金額	上場株式 等に係る 配当所得 金額	先物取引に 係る 雑所得等の 金額	計 (A)	
10万円以下の金額	15,396	9,446,704	793	37,186	9,697,811	2,340,935	50,677	132,257	21,706,363	9,336,055
10万円超 100万円以下	124,802	168,186,770	9,374	5,677	4,213,949	1,145,731	177,720	23,449	173,762,670	98,097,289
100万円超 200万円以下	109,714	268,396,102	9,755	31,151	2,693,104	1,372,558	161,539	165,192	272,829,401	108,697,066
200万円超 300万円以下	60,654	226,279,555	12,641	30,656	1,730,286	1,041,770	73,085	94,198	229,262,191	77,879,557
300万円超 400万円以下	30,662	154,093,604	1,753	3,861	1,499,183	1,096,385	90,939	148,423	156,934,148	48,338,119
400万円超 550万円以下	18,499	117,863,420	0	770	1,485,890	1,014,741	135,098	107,122	120,607,041	33,000,190
550万円超 700万円以下	5,774	46,705,951	3,345	34,829	817,988	364,472	22,933	26,322	47,975,840	11,295,510
700万円超 1,000万円以下	4,244	43,562,637	1,883	57,879	523,594	955,050	58,705	4,447	45,164,195	8,617,387
1,000万円超 の金額	4,855	111,337,841	1,208	14,924	1,400,094	4,878,035	189,515	165,666	117,987,283	10,951,332
合計	374,600	1,145,872,584	40,752	216,933	24,061,899	14,209,677	960,211	867,076	1,186,229,132	406,212,505
平成25年度	375,406	1,138,730,678	51,963	185,575	22,721,680	5,831,247	236,947	340,100	1,168,098,190	401,894,724
前年比	99.79	100.63	78.43	116.90	105.90	243.68	405.24	254.95	101.55	101.07

(単位：人・千円・%)

課税標準額	算 出 税 額			税額控除額 ・ 税額調整額	所得割額 (E) - (F)	配当割額 及び株式 等譲渡所 得割額の 控除額	減免税額	所得割額 (G)-(H)-(I)	構 成 比	
	総所得・ 山林所得 に係る分 (A) - (B)	短期・ 長期・ 株式等・ 上場株式・ 先物取引 に係る分 (D)	計 (E)						(F)	(G)
12,370,308	41,749	325,186	366,935	17,889	349,046	1,745	0	347,301	0.79	4.11
75,665,381	4,201,067	151,940	4,353,007	335,826	4,017,181	16,497	0	4,000,684	9.11	33.32
164,132,335	9,578,312	115,495	9,693,807	469,095	9,224,712	25,682	0	9,199,030	20.91	29.29
151,382,634	8,902,674	77,306	8,979,982	317,879	8,662,103	16,391	0	8,645,712	19.63	16.19
108,596,029	6,344,207	71,088	6,415,295	92,203	6,323,092	15,383	0	6,307,709	14.33	8.19
87,606,851	5,091,071	68,516	5,159,587	35,191	5,124,396	19,512	0	5,104,884	11.62	4.94
36,680,330	2,124,593	34,796	2,159,389	13,295	2,146,094	8,189	0	2,137,905	4.86	1.54
36,546,808	2,096,660	42,444	2,139,104	13,054	2,126,050	9,663	0	2,116,387	4.82	1.13
107,035,951	6,023,063	162,870	6,185,933	39,080	6,146,853	64,522	0	6,082,331	13.93	1.30
780,016,627	44,403,396	1,049,643	45,453,039	1,333,512	44,119,527	177,584	0	43,941,943	100.00	100.00
766,203,466	44,230,332	854,348	45,084,680	1,382,830	43,701,850	46,417	0	43,655,433	100.00	100.00
101.80	100.39	122.86	100.82	96.43	100.96	382.58	-	100.66	-	-

(「課税状況等の調」第12表、第58表、第59表から)

#### 4 所得割の納税義務者の構成

□ 給与所得者  
 □ 農業所得者  
 ■ その他の所得者

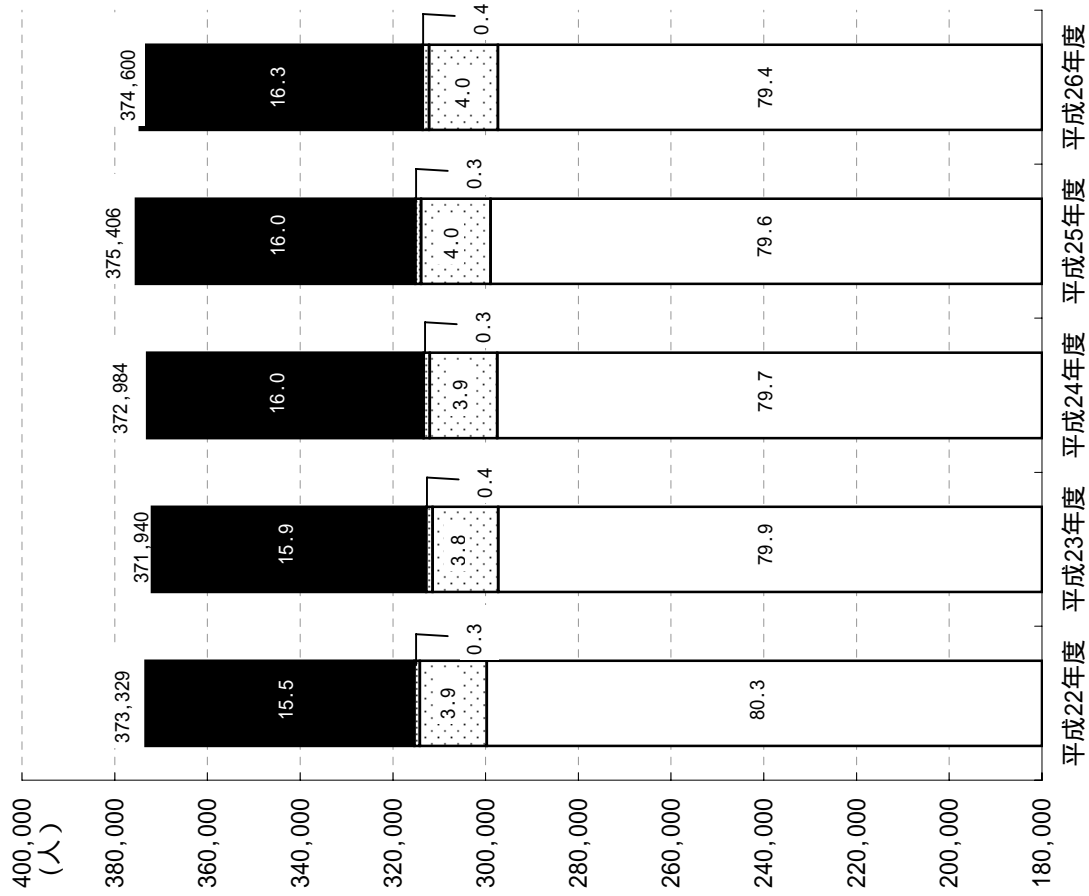

(「課税状況等の調」第2表から)

#### 5 所得区分別納税義務者1人あたりの市民税所得割額

— 給与所得者  
 - - - 農業所得者  
 ····· 営業等所得者  
 ———— その他の所得者

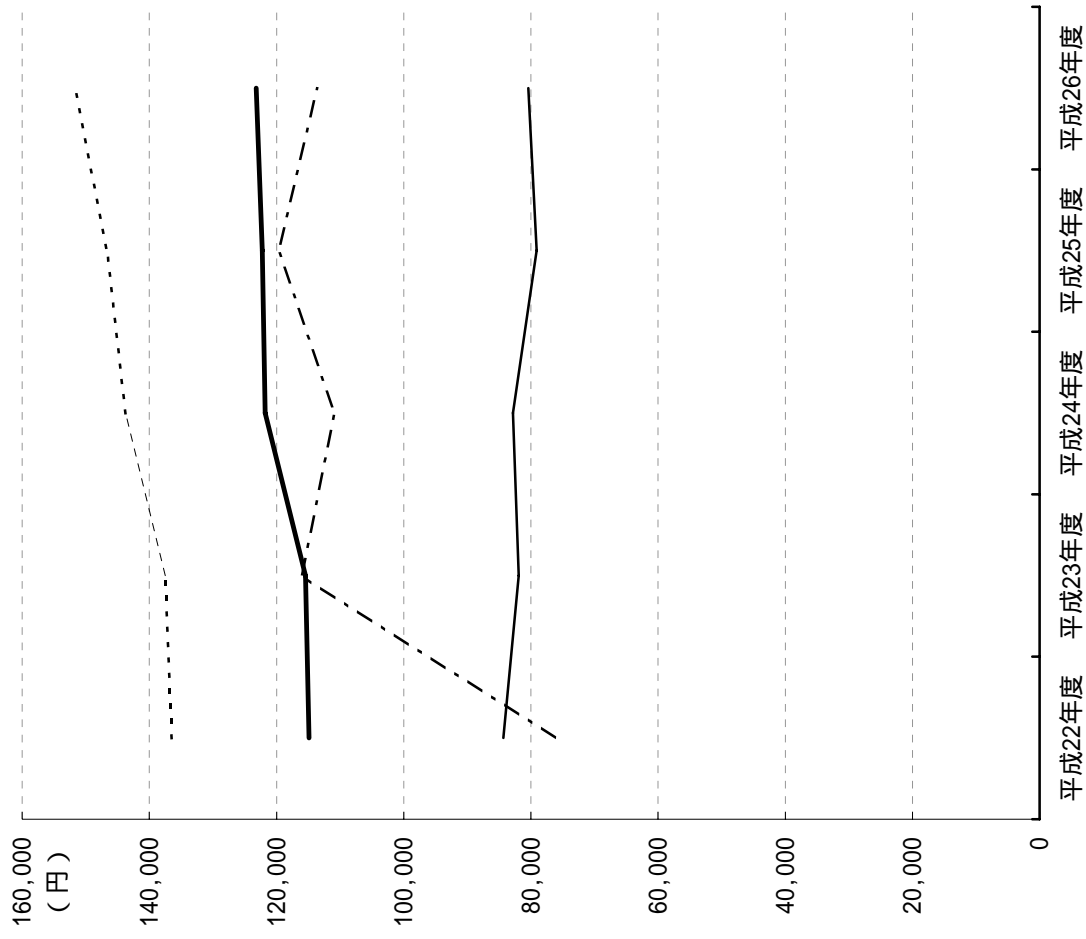

(「課税状況等の調」第2表から)

6 給与所得の収入金額等に関する調（平成26年度）

（単位：人・千円）

区分 課税標準額の段階	納税義務者数			給与所得に係る 収入金額	給与所得控除額	特定支出控除額	給与所得金額
	所得税の納税義務		計				
	あり	なし					
10万円以下の金額	3,035	7,587	10,622	12,284,345	6,882,118		5,402,227
10万円を超え100万円以下	88,977	3,770	92,747	186,217,728	74,281,179	531	111,936,018
100万円を超え200万円以下	91,207	6,443	97,650	345,326,332	118,468,012		226,858,320
200万円を超え300万円以下	51,706	5,340	57,046	295,095,867	89,351,408		205,744,459
300万円を超え400万円以下	27,982	1,064	29,046	194,766,887	53,222,391	290	141,544,206
400万円を超え550万円以下	17,436	42	17,478	140,899,423	34,541,698		106,357,725
550万円を超え700万円以下	5,336	0	5,336	50,615,458	11,109,944	88	39,505,426
700万円を超え1,000万円以下	3,873	1	3,874	43,434,138	8,366,677		35,067,461
1,000万円を超える金額	4,560	0	4,560	93,036,588	10,053,770	549	82,982,269
合 計	294,112	24,247	318,359	1,361,676,766	406,277,197	1,458	955,398,111
平成25年度分	293,715	25,853	319,568	1,357,916,175	408,387,479	0	949,528,696
前 年 比	100.14	93.79	99.62	100.28	99.48	皆増	100.62

（「課税状況等の調」第13表から）

7 調定額及び法人社数 (業態別) 均等割

(単位：千円・社)

業態別	平成21年度		平成22年度		平成23年度		平成24年度		平成25年度	
	調定額	社数	調定額	社数	調定額	社数	調定額	社数	調定額	社数
農林漁鉱業	24,664	275	21,644	284	22,045	278	22,133	282	21,994	282
建設業	282,519	3,237	279,323	3,164	274,420	3,118	279,773	3,115	273,756	3,090
製造業	594,772	4,880	613,001	4,725	633,705	4,573	632,914	4,496	625,064	4,410
食料品	46,143	306	44,756	295	43,494	295	42,571	291	43,489	287
繊維製品	57,921	555	58,068	540	56,808	523	51,639	503	50,654	497
木材・家具・パルプ	39,794	422	37,659	402	37,404	386	38,718	374	33,128	359
化学・石油・ゴム	48,526	309	52,473	300	48,966	300	48,760	299	47,880	295
鉄・非鉄・金属	82,508	918	89,067	889	91,598	859	94,374	848	97,445	822
機械器具	252,723	1,749	258,801	1,694	279,228	1,617	275,968	1,599	276,135	1,574
楽器	18,556	74	18,936	74	22,115	71	24,128	71	21,597	69
その他	48,601	547	53,241	531	54,092	522	56,756	511	54,736	507
卸売業	263,300	1,762	265,763	1,721	257,598	1,693	262,584	1,659	253,685	1,627
小売業	552,992	4,391	547,726	4,371	560,219	4,315	558,110	4,363	542,018	4,299
金融保険業	130,515	347	137,758	341	145,242	340	130,672	347	132,238	337
運輸通信業	191,161	639	197,184	613	194,493	610	191,758	603	173,289	599
サービスの業	454,955	4,761	454,801	4,744	450,382	4,729	459,689	4,789	461,676	4,833
その他	112,908	1,369	110,875	1,361	106,573	1,365	106,451	1,380	111,546	1,387
合計	2,607,786	21,661	2,628,075	21,324	2,644,677	21,021	2,644,084	21,034	2,595,266	20,864

8 調定額及び法人社数 (業態別) 法人税割

(単位:千円・社)

業態別	平成21年度		平成22年度		平成23年度		平成24年度		平成25年度	
	調定額	社数	調定額	社数	調定額	社数	調定額	社数	調定額	社数
農林漁鉱業	48,052	69	24,263	55	30,130	66	20,743	62	20,851	59
建設業	589,498	631	548,116	555	592,471	517	570,041	650	704,810	720
製造業	1,320,692	687	2,349,925	835	2,203,885	932	2,417,969	1,061	3,140,403	1,074
食料品	209,320	82	215,369	70	185,248	66	155,075	75	286,805	78
繊維製品	48,325	77	74,650	69	89,126	76	121,336	81	71,020	98
木材・家具・パルプ	51,588	61	76,622	72	58,885	65	42,531	73	44,121	84
化学・石油・ゴム	268,814	71	342,832	102	307,710	103	294,780	100	225,020	87
鉄・非鉄・金属	94,755	77	334,398	126	227,027	150	376,822	195	383,129	176
機械器具	564,386	220	1,218,989	293	1,253,321	365	1,335,314	412	2,008,107	414
楽器	3,123	8	3,166	10	4,529	8	5,468	18	7,098	17
その他	80,381	91	83,899	93	78,039	99	86,643	107	115,103	120
卸売業	435,658	441	460,292	492	585,593	529	598,287	528	502,783	547
小売業	695,502	1,013	753,249	990	950,849	1,046	951,447	1,082	790,422	1,128
金融保険業	459,607	94	907,036	106	874,758	108	890,951	110	823,467	125
運輸通信業	743,096	177	732,655	215	914,360	217	937,686	233	1,122,132	228
サービス業	1,085,126	1,290	1,245,283	1,346	1,148,812	1,370	1,162,762	1,522	1,029,173	1,481
その他	287,911	433	480,225	412	347,080	414	312,167	452	283,039	446
合計	5,665,142	4,835	7,501,044	5,006	7,647,938	5,199	7,862,053	5,700	8,417,080	5,808

9 調定額及び法人社数（号数別） 均等割

（単位：千円・社）

号数別	平成21年度		平成22年度		平成23年度		平成24年度		平成25年度	
	調定額	社数	調定額	社数	調定額	社数	調定額	社数	調定額	社数
地方税法第312条 第1項第1号の法人	820,359	16,023	822,554	15,812	818,302	15,632	833,840	15,666	823,043	15,590
同項第2号の法人	25,985	190	25,831	177	27,239	179	29,474	196	27,951	195
同項第3号の法人	436,240	3,125	446,663	3,076	439,616	3,010	432,821	2,960	416,300	2,881
同項第4号の法人	70,210	327	67,016	311	67,037	305	67,342	301	69,951	306
同項第5号の法人	139,470	766	139,063	741	140,920	721	146,773	757	147,702	748
同項第6号の法人	76,718	137	78,238	132	76,847	132	74,471	133	81,628	135
同項第7号の法人	448,066	939	460,190	927	463,722	895	454,253	880	462,557	876
同項第8号の法人	141,579	46	151,125	49	148,544	50	132,184	45	136,033	43
同項第9号の法人	449,159	108	437,395	99	462,450	97	472,926	96	430,101	90
合計	2,607,786	21,661	2,628,075	21,324	2,644,677	21,021	2,644,084	21,034	2,595,266	20,864

注 地方税法第312条第1項第1号の法人：下記以外の法人等

- 第2号の法人：資本金等の額が1千万円以下である法人で従業者数の合計数が50人を超えるもの
- 第3号の法人：資本金等の額が1千万円を超え1億円以下である法人で従業者数の合計数が50人以下であるもの
- 第4号の法人：資本金等の額が1千万円を超え1億円以下である法人で従業者数の合計数が50人を超えるもの
- 第5号の法人：資本金等の額が1億円を超え10億円以下である法人で従業者数の合計数が50人以下であるもの
- 第6号の法人：資本金等の額が1億円を超え10億円以下である法人で従業者数の合計数が50人を超えるもの
- 第7号の法人：資本金等の額が10億円を超える法人で従業者数の合計数が50人以下であるもの
- 第8号の法人：資本金等の額が10億円を超え50億円以下である法人で従業者数の合計数が50人を超えるもの
- 第9号の法人：資本金等の額が50億円を超える法人で従業者数の合計数が50人を超えるもの



10 調定額及び法人社数 (号数別) 法人税割

(単位：千円・社)

区分 号数別	平成21年度		平成22年度		平成23年度		平成24年度		平成25年度	
	調定額	社数	調定額	社数	調定額	社数	調定額	社数	調定額	社数
地方税法第312条 第1項第1号の法人	860,429	2,813	845,222	2,817	898,878	2,920	1,074,679	3,260	908,963	3,269
同項第2号の法人	698,414	65	1,043,857	82	920,168	87	1,004,753	105	1,093,406	85
同項第3号の法人	695,902	965	627,103	1,009	691,438	1,007	714,327	1,051	618,226	1,040
同項第4号の法人	705,921	135	807,165	155	916,145	149	951,408	162	967,338	157
同項第5号の法人	223,187	343	266,014	350	392,267	408	362,889	449	357,502	471
同項第6号の法人	582,667	63	725,247	71	721,774	75	795,729	78	852,769	89
同項第7号の法人	702,787	383	899,916	438	906,883	463	993,314	509	1,157,606	604
同項第8号の法人	472,538	26	593,493	33	598,701	36	703,770	32	567,473	32
同項第9号の法人	723,297	42	1,693,027	51	1,601,684	54	1,261,184	54	1,893,797	61
合 計	5,665,142	4,835	7,501,044	5,006	7,647,938	5,199	7,862,053	5,700	8,417,080	5,808

11 業態別法人市民税諸届件数（平成25年度）

	設立	設置	休業	解散	廃止	清算結了	除却	復活	その他*
農林漁鉱業	8	2	2	4	3	3	2	1	0
建設業	72	25	18	38	23	26	47	5	0
製造業	41	28	27	73	44	55	50	2	1
食料品	8	4	1	5	7	2	3	1	1
繊維製品	1	3	2	8	2	3	3	0	0
木材・家具・パルプ	2	1	1	6	1	8	1	0	0
化学・石油・ゴム	1	0	2	4	3	3	4	0	0
鉄・非鉄・金属	3	3	6	15	4	12	7	1	0
機械器具	10	9	9	29	21	23	24	0	0
楽器	0	0	0	1	0	1	0	0	0
その他	16	8	6	5	6	3	8	0	0
卸売業	6	14	7	26	12	12	16	0	0
小売業	82	95	30	102	68	41	71	9	0
金融保険業	13	7	0	8	4	4	3	0	0
運輸通信業	8	10	2	12	10	6	7	3	0
サービス業	216	104	39	61	58	45	82	15	16
その他	60	11	7	9	4	8	9	2	0
合計	506	296	132	333	226	200	287	37	17

注 表右端の「その他\*」は、収益事業の開始、廃止の届出や設置日等の修正の届出など。

固定資産税及び都市計画税

1 調定額及び納税義務者数（現年課税分）

（単位：千円・人）

区		分	平成22年度	平成23年度	平成24年度	平成25年度	平成26年度
調 定 額	固定資産税	土地	19,649,497	19,598,843	19,290,413	19,151,884	19,127,924
		家屋	23,590,227	24,314,273	22,120,588	22,777,495	23,449,154
		償却資産	9,945,241	9,470,063	9,047,273	9,066,854	9,139,482
交付金			107,732	108,479	103,230	100,232	108,384
納 税 義 務 者 数	都市計画税	土地	3,556,261	3,935,676	3,895,297	3,864,848	3,877,681
		家屋	3,146,104	3,553,031	3,237,629	3,317,147	3,412,939
納 税 義 務 者 数	固定資産税	土地	230,794	232,653	232,542	233,902	236,254
		家屋	235,367	236,834	238,304	240,093	242,229
		償却資産	8,731	7,649	7,119	7,468	7,162
交付金			17	17	16	16	16
都市計画税			171,264	206,147	205,569	206,670	208,128

注 平成26年度は当初調定分

2 年度別評価状況（土地）

区分 年度	筆数	地積（A） ㎡	決定価格（B） 千円	前年比 %	課税標準額 千円	前年比 %	平均価格 (B)/(A)	
							千円	%
平成22年度	1,122,808	639,357,466	3,792,733,944	97.58	1,414,275,527	99.75	5,932	99.75
平成23年度	1,127,118	637,455,294	3,743,601,005	98.70	1,410,413,758	99.73	5,873	99.73
平成24年度	1,127,916	636,433,566	3,673,507,694	98.13	1,388,096,045	98.42	5,772	98.42
平成25年度	1,131,836	635,743,452	3,641,320,116	99.12	1,378,400,799	99.30	5,728	99.30
平成26年度	1,135,823	634,460,612	3,623,722,150	99.52	1,376,643,525	99.87	5,712	99.87

注 概要調査から

3 平成26年度の概要（土地）

地目	区分	地積		総	決定額 千円	課税標準額 千円	筆数		単位当たり価格	
		評価総地積 ㎡	法定免税点以上 ㎡				総筆数	法定免税点以上	平均価格 円	最高価格 円
田	一般田	38,029,078	35,290,699	3,849,188	3,849,188	3,849,188	71,316	65,111	101	221
	宅地介在田等	761,494	752,601	12,214,179	12,206,431	4,944,661	2,593	2,553	16,040	63,560
畑	一般畑	118,812,673	107,443,543	7,181,966	6,579,924	7,181,948	188,125	166,395	60	166
	宅地介在畑等	3,783,089	3,752,752	86,273,710	86,221,719	30,506,902	13,550	13,353	22,805	85,922
宅地		101,641,869	100,860,324	3,159,230,902	3,154,627,956	1,086,295,302	619,895	608,071	31,082	797,728
	鉱泉地	42	42	8,907	8,907	6,235	14	14	212,071	1,118,040
池沼		4,803,795	4,693,371	607,677	590,268	599,819	5,193	4,915	126	17,019
	一般山林	328,339,448	297,801,939	7,299,928	6,668,606	7,299,757	136,969	114,317	22	336
山林	介在山林	46,122	45,987	695,544	695,168	457,117	152	151	15,081	51,663
	牧場	3,401	3,401	51	51	51	2	2	15	15
原野		9,986,912	8,437,558	112,285	97,942	112,276	19,305	16,243	11	724
	雑種地	28,252,689	27,441,494	346,247,813	345,734,231	235,390,269	78,709	74,223	12,255	802,635
合計		634,460,612	586,523,711	3,623,722,150	3,617,015,733	1,376,643,525	1,135,823	1,065,348	5,712	-
	前年度	635,743,452	587,349,334	3,641,320,116	3,634,558,694	1,378,400,799	1,131,836	1,060,938	5,728	-

#### 4 年度別評価状況（家屋）

種別	年度	棟数	床面積（A）	決定価格（B）	前年比	平均価格(B)/(A)
		棟	m <sup>2</sup>	千円	%	円
木造	22	270,459	24,850,298	629,695,022	99.02	25,340
	23	271,134	25,018,802	655,005,592	104.02	26,181
	24	270,436	25,195,170	600,399,765	91.66	23,830
	25	269,883	25,363,207	625,338,287	104.15	24,655
	26	270,295	25,549,455	651,739,242	104.22	25,509
非木造	22	110,481	27,375,197	1,154,587,217	102.39	42,176
	23	111,183	27,553,575	1,181,981,718	102.37	42,898
	24	111,244	27,639,359	1,071,171,130	90.63	38,755
	25	111,475	27,729,723	1,093,472,406	102.08	39,433
	26	111,712	27,849,608	1,120,588,365	102.48	40,237
計	22	380,917	51,819,874	1,723,776,027	97.75	33,265
	23	380,940	52,225,495	1,784,282,239	103.51	34,165
	24	382,317	52,572,377	1,836,987,310	102.95	34,942
	25	381,358	53,092,930	1,718,810,693	93.57	32,374
	26	382,007	53,399,063	1,772,327,607	103.11	33,190

注 概要調書から

5 年度別評価状況（償却資産）

（単位：千円）

区分	平成22年度	平成23年度	平成24年度	平成25年度	平成26年度
構築物	121,454,794	120,480,925	116,339,675	117,693,559	119,256,454
機械及び装置	275,298,869	256,937,448	238,357,952	241,128,059	247,614,709
船舶	1,208,739	1,133,548	934,454	939,154	1,236,668
車両及び運搬具	4,413,318	4,400,123	3,333,175	4,018,434	4,001,812
工具器具及び備品	100,380,257	92,466,787	87,807,038	91,329,118	91,859,257
小計	502,755,977	475,418,831	446,772,294	455,108,324	463,968,900
地方税法 第389条	208,367,207	104,183,604	199,278,891	195,423,934	199,533,577
県知事が決定したもの	1,365,730	1,333,129	1,324,775	1,326,166	1,598,101
小計	209,732,937	105,516,733	200,603,666	196,750,100	201,131,678
合計	712,488,914	580,935,564	647,375,960	651,858,424	665,100,578

注 概要調書から

6 交付金

（単位：千円）

区分	平成22年度	平成23年度	平成24年度	平成25年度	平成26年度
価格	22,287,934	21,904,551	20,671,972	19,539,137	20,472,191
算定標準額	7,695,236	7,748,590	7,373,627	7,159,472	7,741,791

諸 税

1 軽自動車税（現年課税分）

（単位：台・円）

区 分	平成22年度		平成23年度		平成24年度		平成25年度		平成26年度	
	台数	調定額	台数	調定額	台数	調定額	台数	調定額	台数	調定額
原動機付自転車	55,037	55,037,000	52,561	52,561,000	50,520	50,520,000	48,445	48,445,000	46,394	46,394,000
0.05以下	6,023	7,227,600	5,727	6,872,400	5,520	6,624,000	5,348	6,417,600	5,123	6,147,600
0.09以下	7,802	12,483,200	8,403	13,444,800	8,952	14,323,200	9,437	15,099,200	9,981	15,969,600
0.125以下	430	1,075,000	453	1,132,500	470	1,175,000	487	1,217,500	504	1,260,000
三力一										
小 計	69,292	75,822,800	67,144	74,010,700	65,462	72,642,200	63,717	71,179,300	62,002	69,771,200
二輪のもの	13,734	32,961,600	13,412	32,188,800	13,205	31,692,000	13,102	31,444,800	13,083	31,399,200
三輪のもの	6	18,600	7	21,700	7	21,700	7	21,700	7	21,700
乗 営業用	1	5,500	1	5,500	1	5,500	2	11,000	2	11,000
四 家用	150,320	1,082,304,000	154,109	1,109,584,800	159,072	1,145,318,400	165,064	1,188,460,800	174,283	1,254,837,600
輪 貨 営業用	1,340	4,020,000	1,344	4,032,000	1,361	4,083,000	1,328	3,984,000	1,334	4,002,000
物 家用	54,467	217,868,000	53,388	213,552,000	53,060	212,240,000	52,183	208,732,000	51,727	206,908,000
小 計	219,868	1,337,177,700	222,261	1,359,384,800	226,706	1,393,360,600	231,686	1,432,654,300	240,436	1,497,179,500
小型特殊	4,543	7,268,800	4,591	7,345,600	4,636	7,417,600	4,693	7,508,800	4,760	7,616,000
自動車	2,309	10,852,300	2,233	10,495,100	2,130	10,011,000	2,113	9,931,100	2,050	9,635,000
二輪の小型自動車	13,419	53,676,000	13,253	53,012,000	13,195	52,780,000	13,302	53,208,000	13,490	53,960,000
台 計	309,431	1,484,797,600	309,482	1,504,248,200	312,129	1,536,211,400	315,511	1,574,481,500	322,738	1,638,161,700
前年比	-	101.74	-	101.31	-	102.12	-	102.49	-	104.04

注 平成26年度は当初課税分

## 2 市たばこ税（現年課税分）

（単位：本・％・円）

区分 年度	売 渡 本 数	前年比	調 定 額	前年比	売渡本数のうち 旧3級品の本数
21	1,292,836,958	93.62	4,234,341,581	93.58	16,975,020
22	1,162,486,552	89.92	4,307,925,045	101.74	22,720,740
23	1,079,466,473	92.86	4,902,501,119	113.80	34,047,360
24	1,068,118,340	98.95	4,835,915,714	98.64	39,808,380
25	1,055,258,057	98.80	5,376,146,353	111.17	43,580,800

調定額のうち83,952,784円は  
手持品課税分  
調定額のうち191,967円は手持  
品課税分

## 3 鉱産税（現年課税分）

（単位：トン・％・円）

区分 年度	生 産 量	前年比	課税標準額	前年比	調 定 額	前年比
21	61,540	92.42	6,154,000	92.42	43,073	92.42
22	46,812	76.07	4,681,200	76.07	32,763	76.06
23	77,811	166.22	7,781,100	166.22	54,464	166.24
24	35,873	46.10	3,587,300	46.10	25,106	46.10
25	38,676	107.81	3,867,600	107.81	27,068	107.81

## 4 特別土地保有税（現年課税分）

（単位：円・％・人）

区分 年度	取 得 分		保 有 分		合 計		納 税 義務者数
	調 定 額	前年比	調 定 額	前年比	調 定 額	前年比	
21	0	0.00	0	0.00	0	0.00	0
22	0	0.00	0	0.00	0	0.00	0
23	0	0.00	0	0.00	0	0.00	0
24	6,924,300	皆増	4,476,500	皆増	11,400,800	皆増	7
25	0	0.00	0	0.00	0	0.00	0

## 5 入湯税（現年課税分）

（単位：人・円・％）

区分 年度	入 湯 客 数	税 率	調 定 額	前年比	特別徴収 義務者数
21	768,017	150	115,202,550	86.49	33
22	775,460	150	116,319,000	100.97	30
23	775,898	150	116,384,700	100.06	27
24	827,746	150	124,161,900	106.68	27
25	814,346	150	122,151,900	98.38	25



6 事業所税（現年課税分）

（ ）書は実人員

区分	事業に係る分		計	前年比
	資産割	従業者割		
21 課税標準	5,267,285 ㎡	281,507,441 千円	-	-
年調定額	3,160,309 千円	703,767 千円	3,864,076 千円	99.65 %
度納税義務者数	1,157 人	209 人	1,366 (1,185) 人	-
22 課税標準	5,254,651 ㎡	253,347,999 千円	-	-
年調定額	3,154,268 千円	633,368 千円	3,787,636 千円	98.02 %
度納税義務者数	1,226 人	211 人	1,437 (1,265) 人	-
23 課税標準	5,883,063 ㎡	282,373,593 千円	-	-
年調定額	3,526,548 千円	705,933 千円	4,232,481 千円	111.74 %
度納税義務者数	1,314 人	223 人	1,537 (1,183) 人	-
24 課税標準	6,912,784 ㎡	342,888,037 千円	-	-
年調定額	4,139,793 千円	857,468 千円	4,997,261 千円	118.07 %
度納税義務者数	1,414 人	269 人	1,683 (1,372) 人	-
25 課税標準	6,888,130 ㎡	335,398,024 千円	-	-
年調定額	4,131,708 千円	838,241 千円	4,969,949 千円	99.45 %
度納税義務者数	1,463 人	273 人	1,736 (1,492) 人	-

（ 「課税状況等の調」第36表から）

納 税

1 市税年度別収入状況

区 分 税 目	平 成 2 3 年 度				平
	調 定 額	収 入 額	収入率	前年比	調 定 額
市 税	132,448,313,844	125,048,519,151	94.41	97.57	131,072,890,331
現年課税分	125,059,236,833	123,340,696,563	98.63	97.38	124,342,438,231
滞納繰越分	7,389,077,011	1,707,822,588	23.11	114.18	6,730,452,100
市 民 税	58,050,026,747	53,311,478,617	91.84	91.06	59,432,675,846
個 人	47,615,589,639	43,039,567,562	90.39	85.56	48,782,304,866
現年課税分	43,030,587,550	42,138,071,774	97.93	85.08	44,636,895,111
普通徴収	11,466,434,915	10,633,357,495	92.73	-	10,098,393,450
特別徴収	31,564,152,635	31,504,714,279	99.81	-	34,538,501,661
滞納繰越分	4,585,002,089	901,495,788	19.66	116.35	4,145,409,755
法 人	10,434,437,108	10,271,911,055	98.44	124.61	10,650,370,980
現年課税分	10,292,614,700	10,246,380,121	99.55	124.64	10,506,136,500
滞納繰越分	141,822,408	25,530,934	18.00	114.19	144,234,480
固定資産税	55,663,772,895	53,509,908,907	96.13	100.24	52,516,102,235
固定資産税	55,555,293,495	53,401,429,507	96.12	100.24	52,412,872,335
現年課税分	53,383,179,200	52,763,325,900	98.84	100.14	50,458,274,200
滞納繰越分	2,172,114,295	638,103,607	29.38	109.93	1,954,598,135
交付金	108,479,400	108,479,400	100.00	99.84	103,229,900
現年課税分	108,479,400	108,479,400	100.00	99.84	103,229,900
軽自動車税	1,622,277,814	1,491,213,341	91.92	103.72	1,652,178,066
現年課税分	1,504,248,200	1,470,061,027	97.73	103.44	1,536,211,400
滞納繰越分	118,029,614	21,152,314	17.92	127.86	115,966,666
市たばこ税	4,902,556,994	4,902,501,119	100.00	115.78	4,835,971,589
現年課税分	4,902,501,119	4,902,501,119	100.00	115.78	4,835,915,714
滞納繰越分	55,875	0	0.00	-	55,875
鉦 産 税	54,464	54,464	100.00	126.45	25,106
現年課税分	54,464	54,464	100.00	126.45	25,106
特別土地保有税	0	0	0.00	0.00	11,400,800
現年課税分	0	0	0.00	0.00	11,400,800
滞納繰越分	0	0	0.00	0.00	0
入 湯 税	127,404,750	111,666,150	87.65	100.18	139,900,500
現年課税分	116,384,700	110,805,100	95.21	102.24	124,161,900
滞納繰越分	11,020,050	861,050	7.81	27.93	15,738,600
事業所税	4,319,784,330	4,239,530,935	98.14	109.45	5,077,514,495
現年課税分	4,232,481,300	4,199,265,800	99.22	109.19	4,997,261,100
滞納繰越分	87,303,030	40,265,135	46.12	144.96	80,253,395
都市計画税	7,762,435,850	7,482,165,618	96.39	113.81	7,407,121,694
現年課税分	7,488,706,200	7,401,751,858	98.84	113.81	7,132,926,500
滞納繰越分	273,729,650	80,413,760	29.38	113.84	274,195,194
(参考) 県民税	31,287,601,450	28,406,174,852	90.79	85.61	32,249,411,026
現年課税分	28,432,125,981	27,842,403,125	97.93	85.06	29,508,929,137
滞納繰越分	2,855,475,469	563,771,727	19.74	125.94	2,740,481,889

(単位：円・%)

成 2 4 年 度			平 成 2 5 年 度			
収 入 額	収入率	前年比	調 定 額	収 入 額	収入率	前年比
124,509,094,252	94.99	99.57	132,721,374,543	126,978,627,838	95.67	101.98
122,908,559,918	98.85	99.65	126,761,932,266	125,451,336,582	98.97	102.07
1,600,534,334	23.78	93.72	5,959,442,277	1,527,291,256	25.63	95.42
55,173,567,015	92.83	103.49	60,218,139,554	56,513,058,243	93.85	102.43
44,690,355,242	91.61	103.84	49,054,521,845	45,513,398,902	92.78	101.84
43,853,288,725	98.24	104.07	45,428,370,445	44,669,460,525	98.33	101.86
9,404,595,703	93.13	-	9,759,977,100	9,096,937,250	93.21	-
34,448,693,022	99.74	-	35,668,393,345	35,572,523,275	99.73	-
837,066,517	20.19	92.85	3,626,151,400	843,938,377	23.27	100.82
10,483,211,773	98.43	102.06	11,163,617,709	10,999,659,341	98.53	104.93
10,453,529,763	99.50	102.02	11,012,346,000	10,973,105,756	99.64	104.97
29,682,010	20.58	116.26	151,271,709	26,553,585	17.55	89.46
50,665,823,162	96.48	94.68	52,862,859,953	51,233,242,467	96.92	101.12
50,562,593,262	96.47	94.68	52,762,628,053	51,133,010,567	96.91	101.13
49,980,888,704	99.05	94.73	50,996,233,100	50,586,031,465	99.20	101.21
581,704,558	29.76	91.16	1,766,394,953	546,979,102	30.97	94.03
103,229,900	100.00	95.16	100,231,900	100,231,900	100.00	97.10
103,229,900	100.00	95.16	100,231,900	100,231,900	100.00	97.10
1,524,455,664	92.27	102.23	1,687,915,902	1,565,394,626	92.74	102.69
1,504,228,900	97.92	102.32	1,574,481,500	1,544,393,791	98.09	102.67
20,226,764	17.44	95.62	113,434,402	21,000,835	18.51	103.83
4,835,915,714	100.00	98.64	5,376,202,228	5,376,146,353	100.00	111.17
4,835,915,714	100.00	98.64	5,376,146,353	5,376,146,353	100.00	111.17
0	0.00	-	55,875	0	0.00	-
25,106	100.00	46.10	27,068	27,068	100.00	107.81
25,106	100.00	46.10	27,068	27,068	100.00	107.81
11,400,800	100.00	皆増	0	0	0.00	0.00
11,400,800	100.00	皆増	0	0	0.00	0.00
0	0.00	0.00	0	0	0.00	0.00
126,813,950	90.65	113.57	126,511,400	121,117,900	95.74	95.51
122,830,050	98.93	110.85	122,151,900	119,528,850	97.85	97.31
3,983,900	25.31	462.68	4,359,500	1,589,050	36.45	39.89
5,024,048,169	98.95	118.50	5,018,021,076	4,968,094,211	99.01	98.89
4,977,780,340	99.61	118.54	4,969,949,300	4,958,186,440	99.76	99.61
46,267,829	57.65	114.91	48,071,776	9,907,771	20.61	21.41
7,147,044,672	96.49	95.52	7,431,697,362	7,201,546,970	96.90	100.76
7,065,441,916	99.05	95.46	7,181,994,700	7,124,224,434	99.20	100.83
81,602,756	29.76	101.48	249,702,662	77,322,536	30.97	94.75
29,544,271,003	91.61	104.01	32,431,061,306	30,089,944,301	92.78	101.85
28,990,896,122	98.24	104.12	30,033,730,053	29,531,997,426	98.33	101.87
553,374,881	20.19	98.16	2,397,331,253	557,946,875	23.27	100.83

2 平成24年度・平成25年度市税収入状況

(単位：千円・%)

年 度	税 目	調定額(A)	収入額(B)	(B) / (A)	納期内 収入額(C)	(C) / (A)	督促状発付 前収入額(D)	(D) / (A)	滞納整理		不納 欠損額	次年度への 繰越額(G)	(G) / (E)
									督促状 発付額(E)	督促状発付 後収入額(F)			
24	現年課税分	124,342,438	122,908,560	98.85	112,124,464	90.17	6,932,480	5.58	4,270,280	3,447,574	5,742	1,431,880	33.53
	市 民 税	55,143,032	54,306,818	98.48	48,208,266	87.42	4,280,316	7.76	1,856,211	1,458,544	3,872	834,858	44.98
	固定・都計	57,694,431	57,149,561	99.06	52,885,199	91.66	2,471,240	4.28	2,167,085	1,791,725	1,700	544,246	25.11
	軽自動車税	1,536,211	1,504,229	97.92	1,263,655	82.26	98,246	6.40	167,501	142,177	170	31,964	19.08
	その他の税	9,968,764	9,947,952	99.79	9,767,344	97.98	82,678	0.83	79,483	55,128	0	20,812	26.18
25	滞納繰越額	6,730,452	1,600,534	23.78						1,600,534	563,192	4,567,159	
	合 計	131,072,890	124,509,094	94.99						5,048,108	568,934	5,999,039	
	現年課税分	126,761,932	125,451,337	98.97	111,089,227	87.64	11,263,459	8.89	4,154,588	3,098,639	10,305	1,304,709	31.40
	市 民 税	56,440,716	55,642,566	98.59	51,032,160	90.42	3,220,658	5.71	1,823,484	1,389,748	1,236	799,283	43.83
	固定・都計	58,278,460	57,810,488	99.20	48,406,366	83.06	7,872,052	13.51	2,100,164	1,532,070	8,957	460,836	21.94
軽自動車税	1,574,482	1,544,394	98.09	1,310,226	83.22	118,206	7.51	154,139	115,962	112	30,203	19.59	
その他の税	10,468,274	10,453,889	99.86	10,340,475	98.78	52,543	0.50	76,801	60,859	0	14,387	18.73	
滞納繰越額	5,959,443	1,527,291	25.63						1,527,291	475,034	3,958,076		
合 計	132,721,375	126,978,628	95.67						4,625,930	485,339	5,262,785		

注1 「収入額」は未還付分を含む金額で表示

注2 「固定・都計」欄は固定資産税、都市計画税及び交付金の合計額

3 口座振替収入状況

(単位：円・件・%)

年度	区分 税目	口座振替分調定額		利用率		口座振替分納期内収入額		振替率	
		税額	件数	税額	件数	税額	件数	税額	件数
23	市民税 (個人・普通徴収)	5,974,612,541	221,060	53.30	43.90	5,639,405,130	208,469	94.39	94.30
	固定資産税	34,311,379,500	854,699	56.40	65.86	33,211,466,300	826,146	96.79	96.66
	軽自動車税	361,563,900	78,297	24.03	25.30	350,329,100	76,002	96.89	97.07
	合計	40,647,555,941	1,154,056	55.26	54.67	39,201,200,530	1,110,617	96.44	96.24
24	市民税 (個人・普通徴収)	5,260,744,776	191,648	53.09	43.58	4,983,522,367	181,070	94.73	94.48
	固定資産税	32,463,062,100	856,599	56.40	65.84	31,447,601,000	829,068	96.87	96.79
	軽自動車税	362,119,500	77,544	23.57	24.84	351,030,900	75,325	96.94	97.14
	合計	38,085,926,376	1,125,791	55.19	54.84	36,782,154,267	1,085,463	96.58	96.42
25	市民税 (個人・普通徴収)	4,995,322,535	186,182	52.11	43.44	4,711,776,484	176,102	94.32	94.59
	固定資産税	32,801,545,800	863,581	56.41	65.97	31,796,389,600	835,768	96.94	96.78
	軽自動車税	362,656,300	76,816	23.03	24.35	351,826,700	74,665	97.01	97.20
	合計	38,159,524,635	1,126,579	55.06	54.87	36,859,992,784	1,086,535	96.59	96.45

注1 固定資産税は、土地家屋、償却資産、都市計画画税の合計

注2 税額・件数は振替時の数値のため、決算値とは一致しない

注3 件数は1納期1件

#### 4 コンビニ収納状況

(単位：円・件・%)

年度	区分 税目	納付書分調定額（口座振替以外）		コンビニ収納分納期内収入額		利 用 率 (納付書分調定に占める割合)	
		税額	件数	税額	件数	税額	件数
23	市 民 税 (個人・普通徴収)	5,236,043,072	282,307	843,265,600	67,185	16.11	23.80
	固定資産税	26,788,874,800	442,953	1,606,431,000	84,002	6.00	18.96
	軽自動車税	1,142,772,900	231,227	547,585,000	108,582	47.92	46.96
24	市 民 税 (個人・普通徴収)	4,644,966,133	247,876	795,725,446	63,232	17.13	25.51
	固定資産税	25,091,439,700	444,310	1,769,214,900	97,657	7.05	21.98
	軽自動車税	1,173,771,100	234,525	592,123,800	116,109	50.45	49.51
25	市 民 税 (個人・普通徴収)	4,590,086,864	242,338	850,682,124	66,997	18.53	27.65
	固定資産税	25,346,192,200	445,430	2,042,272,200	110,258	8.06	24.75
	軽自動車税	1,211,504,400	238,642	637,217,100	123,274	52.60	51.66

注1 軽自動車税は、平成19年度からコンビニ収納開始

注2 市民税は、平成20年度からコンビニ収納開始

注3 固定資産税は、平成21年度からコンビニ収納開始

5 不納欠損額

(単位：件・円)

税目	平成21年度		平成22年度		平成23年度		平成24年度		平成25年度	
	件数	税額	件数	税額	件数	税額	件数	税額	件数	税額
区 分										
市民税	29,000	488,353,433	35,137	573,407,873	27,951	359,311,915	28,202	451,590,217	21,802	364,955,019
個人	28,660	458,376,014	34,795	550,238,379	27,633	341,072,542	27,944	435,832,519	21,528	334,621,972
法人	340	29,977,419	342	23,169,494	318	18,239,373	258	15,757,698	274	30,333,047
固定資産税	8,330	460,580,222	7,751	191,385,810	4,285	171,781,756	4,194	77,936,162	4,198	92,071,870
土地家屋	8,058	444,681,751	7,546	181,869,471	4,241	171,204,864	4,174	77,247,345	4,171	91,385,548
償却資産	272	15,898,471	205	9,516,339	44	576,892	20	688,817	27	686,322
軽自動車税	4,274	13,095,076	5,042	17,230,753	4,438	15,175,407	4,138	14,423,900	3,775	13,487,439
都市計画税		64,570,232		25,770,622		22,918,635		10,862,118		12,914,368
その他の税	85	21,213,295	34	10,641,700			59	14,121,600	4	1,910,416
合計	41,689	1,047,812,258	47,964	818,436,758	36,674	569,187,713	36,593	568,933,997	29,779	485,339,112

6 財産差押状況（県民税を除く）

(単位：人・円)

区分	平成21年度		平成22年度		平成23年度		平成24年度		平成25年度	
	人員	税額	人員	税額	人員	税額	人員	税額	人員	税額
動産	1	145,198	12	43,234,435	18	24,260,104	25	68,014,657	16	28,909,175
不動産	511	537,252,592	1,026	713,150,814	490	407,258,396	392	351,195,954	320	205,103,318
電話加入権等	0	0	0	0	0	0	0	0	0	0
債権	1,168	874,980,338	2,005	1,077,062,510	2,311	1,047,106,142	2,856	1,280,501,500	3,232	1,298,772,909
合計	1,680	1,412,378,128	3,043	1,833,447,759	2,819	1,478,624,642	3,273	1,699,712,111	3,568	1,532,785,402
年度末現在差押中の者	1,475	1,589,873,620	2,282	1,997,081,229	2,444	1,940,078,603	2,290	1,828,416,130	2,040	1,484,709,918

7 還付金等取扱状況

(単位：件・円)

区分	平成21年度		平成22年度		平成23年度		平成24年度		平成25年度	
	件数	本税額	件数	本税額	件数	本税額	件数	本税額	件数	本税額
還付金	13,730	2,705,487,584	11,485	482,061,489	12,583	438,389,959	11,911	423,247,357	14,176	448,538,424
市・県民税	959	22,822,180	518	28,068,400	694	40,403,700	2,808	30,926,468	386	9,368,484
固定資産税	118	514,600	73	334,000	97	403,200	83	376,700	79	278,700
軽自動車税	8	1,894,700	14	6,178,000	13	3,495,058	7	4,054,500	20	11,976,200
その他の税										
合計	14,815	2,730,719,064	12,090	516,641,889	13,387	482,691,917	14,809	458,605,025	14,661	470,161,808
還付加算金	2,575	98,160,700	1,178	15,535,900	938	13,326,800	2,940	20,443,119	1,399	20,143,752

8 税外歳入の状況

(単位：件・円)

区分	平成21年度		平成22年度		平成23年度		平成24年度		平成25年度	
	件数	金額	件数	金額	件数	金額	件数	金額	件数	金額
県民税徴収費委託金	-	1,455,765,734	-	1,394,851,282	-	1,276,205,238	-	1,276,934,124	-	1,283,273,715
延滞金	44,822	224,087,067	57,014	326,477,016	61,610	319,112,663	62,822	347,465,229	62,792	358,730,739
証明手数料	130,900	45,815,000	134,773	47,170,550	137,006	46,168,300	147,661	49,065,950	156,727	51,496,700
公簿閲覧手数料	68,151	23,852,850	60,735	21,257,250	52,160	18,256,000	50,321	17,612,350	45,949	16,082,150
その他の収入	-	140,561	-	99,118	-	24,454	-	427,433	-	76,458
緊急雇用創出事業交付金	-	33,588,849	-	-	-	-	-	-	-	-
合計	-	1,783,250,061	-	1,789,855,216	-	1,659,766,655	-	1,691,505,086	-	1,709,659,762



【参考】納税貯蓄組合

納税貯蓄組合とは、個人または法人が一定の地域・職域または勤務先を単位として任意に組織された組合で、組合員の納税資金の貯蓄の幹旋その他該貯蓄に関する事務を行うことを目的として設立したものをいいます。昭和26年制定の納税貯蓄組合法により制度化された。

浜松市では市内の各納税貯蓄組合により、昭和29年に「浜松市納税貯蓄組合連合会」が組織され、ちらし・ポスターによる納期内納付の奨励をはじめ、口座振替納税の推進、小・中学生を対象とした税に関する作品の募集など租税教育の推進を行ってきた。

しかしながら、組合数や組合員の減少にあわせ、納税意識の定着や、口座振替制度の普及により設立初期の目的がほぼ達成されたため、浜松市納税貯蓄組合連合会は平成14年9月30日をもって解散された。

なお、納税貯蓄組合の組織体制としては、個別の納税貯蓄組合のほか「市町村単位の連合会」「税務署単位の連合会」「県単位の連合会」「国税局単位の連合会」「全国単位の連合会」がある。

浜松市納税貯蓄組合組合数・組合員数

区分	平成10年度		平成11年度		平成12年度		平成13年度		平成14年度	
	組合数	組合員数	組合数	組合員数	組合数	組合員数	組合数	組合員数	組合数	組合員数
地域組合	237	33,138	161	21,819	134	16,753	119	9,558	109	12,954
業種組合	13	859	11	712	11	702	10	525	9	530
職域組合	3	44	2	33	1	21	1	15	1	16
窓口組合	1	174	1	163	1	165	1	156	1	160
合計	254	34,215	175	22,727	147	17,641	131	10,254	120	13,660

(単位：組合・人)

平成14年9月30日をもって解散

## 政令指定都市の状況

### 1 指定都市の人口等指数

区分 市名	人口	世帯数	面積	人口密度
	(人)	(世帯)	(k m <sup>2</sup> )	(人 / k m <sup>2</sup> )
浜 松 市	791,396	305,530	1,558.04	508
札 幌 市	1,936,639	926,038	1,121.12	1,727
仙 台 市	1,066,609	485,883	785.85	1,357
さいたま市	1,247,520	521,981	217.49	5,736
千 葉 市	963,750	417,822	272.08	3,542
川 崎 市	1,453,427	683,229	144.35	10,069
横 浜 市	3,702,093	1,623,606	435.21	8,506
相 模 原 市	721,178	314,209	328.82	2,193
新 潟 市	806,918	324,632	726.10	1,111
静 岡 市	706,823	288,957	1,411.93	501
名 古 屋 市	2,268,217	1,037,704	326.43	6,949
京 都 市	1,467,219	694,530	827.90	1,772
大 阪 市	2,680,258	1,356,861	223.00	12,019
堺 市	840,059	351,991	149.99	5,601
神 戸 市	1,536,203	691,651	553.12	2,777
岡 山 市	712,954	311,173	789.92	903
広 島 市	1,183,488	526,786	905.41	1,307
北九州市	963,267	426,991	489.60	1,967
福 岡 市	1,510,566	747,776	341.70	4,421
熊 本 市	738,371	313,082	389.54	1,895

注 人口、世帯数は平成26年4月1日現在の推計人口

2 平成25年度 指定都市市税徴収実績

(1) 現年課税分+滞納繰越分

(単位：千円・%)

市名	調定額	収入額	収入率		参考 24収入率	
			収入率	順位	収入率	順位
名古屋市	494,467,334	488,237,173	98.74		98.32	
横浜市	718,250,732	707,362,294	98.48		98.18	
京都市	250,348,972	244,429,111	97.64		97.39	
川崎市	296,995,787	288,988,743	97.30		96.77	
福岡市	284,452,578	276,117,817	97.07		96.51	
北九州市	161,457,970	156,554,827	96.96		96.47	
広島市	207,351,109	200,803,192	96.84		96.45	
大阪市	663,310,267	641,869,666	96.77		96.26	
札幌市	289,041,749	279,543,903	96.71		95.77	
神戸市	280,069,263	270,593,575	96.62		95.88	
仙台市	182,819,442	175,904,623	96.22		95.21	
新潟市	124,182,860	118,992,952	95.82		95.28	
静岡市	131,188,927	125,668,001	95.79		94.80	
浜松市	132,721,375	126,978,628	95.67		94.99	
堺市	137,332,212	131,058,924	95.43		95.06	
さいたま市	230,286,463	219,191,296	95.18		94.58	
相模原市	114,997,333	109,000,478	94.79		94.33	
千葉市	181,952,388	172,107,793	94.59		93.61	
岡山市	116,463,132	110,008,252	94.46		94.09	
熊本市	102,100,131	96,099,841	94.12		92.79	
		<b>指定都市平均</b>	96.26		95.64	
		<b>類似都市平均</b>	95.16		94.06	

類似都市 = さいたま市、相模原市、新潟市、静岡市、浜松市、堺市、岡山市、熊本市

注 各市の金額・率は速報値で決算認定前の数値

## ( 2 ) 現年課税分

( 単位 : 千円・% )

市名	調定額	収入額	収入率		参考 24収入率	
			収入率	順位	収入率	順位
名古屋市	488,026,599	485,746,820	99.53		99.43	
横浜市	707,690,804	702,652,444	99.29		99.16	
大阪市	641,765,031	636,499,652	99.18		99.05	
京都市	244,413,801	242,393,940	99.17		99.07	
広島市	200,611,447	198,921,206	99.16		99.07	
福岡市	275,960,863	273,535,584	99.12		98.99	
北九州市	156,269,450	154,817,833	99.07		98.79	
川崎市	289,017,511	286,281,233	99.05		98.94	
神戸市	270,268,703	267,672,730	99.04		98.91	
静岡市	125,253,418	124,038,095	99.03		98.92	
新潟市	118,808,471	117,613,605	98.99		98.91	
浜松市	126,761,932	125,451,337	98.97		98.85	
札幌市	278,485,263	275,555,913	98.95		98.64	
仙台市	175,098,690	172,964,220	98.78		98.61	
千葉市	171,690,958	169,568,762	98.76		98.56	
堺市	130,831,443	129,183,245	98.74		98.56	
さいたま市	219,050,052	216,139,453	98.67		98.54	
岡山市	110,152,908	108,674,384	98.66		98.52	
熊本市	95,596,229	94,289,525	98.63		98.24	
相模原市	109,012,245	107,418,526	98.54		98.42	
		<b>指定都市平均</b>	98.97		98.81	
		<b>類似都市平均</b>	98.78		98.62	

類似都市 = さいたま市、相模原市、新潟市、静岡市、浜松市、堺市、岡山市、熊本市

注 各市の金額・率は速報値で決算認定前の数値

## (3) 滞納繰越分

(単位：千円・%)

市名	調定額	収入額	収入率		参考 24収入率	
			収入率	順位	収入率	順位
横浜市	10,559,928	4,709,850	44.60		43.11	
名古屋市	6,440,735	2,490,332	38.67		35.79	
仙台市	7,720,752	2,940,403	38.08		31.16	
札幌市	10,556,486	3,987,990	37.78		35.95	
京都市	5,935,171	2,035,171	34.29		33.39	
川崎市	7,978,276	2,707,510	33.94		30.15	
北九州市	5,188,520	1,736,994	33.48		34.29	
福岡市	8,491,715	2,582,233	30.41		27.31	
神戸市	9,800,560	2,920,845	29.80		25.25	
堺市	6,500,769	1,875,679	28.85		26.59	
広島市	6,739,662	1,881,986	27.92		28.45	
熊本市	6,503,902	1,810,316	27.83		24.59	
静岡市	5,935,509	1,629,906	27.46		26.18	
さいたま市	11,236,411	3,051,843	27.16		25.16	
相模原市	5,985,088	1,581,952	26.43		22.63	
新潟市	5,374,389	1,379,347	25.67		25.14	
浜松市	5,959,443	1,527,291	25.63		23.78	
大阪市	21,545,236	5,370,014	24.92		24.28	
千葉市	10,261,430	2,539,031	24.74		18.83	
岡山市	6,310,224	1,333,868	21.14		20.85	
<b>指定都市平均</b>			30.44		28.14	
<b>類似都市平均</b>			26.27		24.37	

類似都市 = さいたま市、相模原市、新潟市、静岡市、浜松市、堺市、岡山市、熊本市

注 各市の金額・率は速報値で決算認定前の数値

## ( 4 ) 税目別 (1/10)

( 単位 : 千円 ・ % )

税 目	浜 松 市			札 幌 市		
	調 定 額	収 入 額	収 入 率	調 定 額	収 入 額	収 入 率
市 税	132,721,375	126,978,628	95.67	289,041,749	279,543,903	96.71
現年課税分	126,761,932	125,451,337	98.97	278,485,263	275,555,913	98.95
滞納繰越分	5,959,443	1,527,291	25.63	10,556,486	3,987,990	37.78
市 民 税	60,218,140	56,513,059	93.85	128,835,933	122,723,133	95.26
個 人	49,054,522	45,513,399	92.78	99,506,187	93,908,951	94.37
現年課税分	45,428,370	44,669,461	98.33	93,374,116	91,693,814	98.20
滞納繰越分	3,626,152	843,938	23.27	6,132,071	2,215,137	36.12
法 人	11,163,618	10,999,660	98.53	29,329,746	28,814,182	98.24
現年課税分	11,012,346	10,973,106	99.64	28,817,503	28,679,629	99.52
滞納繰越分	151,272	26,554	17.55	512,243	134,553	26.27
固定資産税	52,862,860	51,233,242	96.92	109,491,918	107,051,743	97.77
固定資産税	52,762,628	51,133,010	96.91	109,006,070	106,565,895	97.76
現年課税分	50,996,233	50,586,031	99.20	106,121,445	105,301,299	99.23
滞納繰越分	1,766,395	546,979	30.97	2,884,625	1,264,596	43.84
交付金	100,232	100,232	100.00	485,848	485,848	100.00
現年課税分	100,232	100,232	100.00	485,848	485,848	100.00
軽自動車税	1,687,916	1,565,395	92.74	1,677,943	1,567,999	93.45
現年課税分	1,574,482	1,544,394	98.09	1,563,436	1,530,720	97.91
滞納繰越分	113,434	21,001	18.51	114,507	37,279	32.56
市たばこ税	5,376,202	5,376,146	100.00	17,003,407	17,003,374	100.00
現年課税分	5,376,146	5,376,146	100.00	17,003,374	17,003,374	100.00
滞納繰越分	56	0	0.00	33	0	0.00
鉱 産 税	27	27	100.00	0	0	0.00
現年課税分	27	27	100.00	0	0	0.00
滞納繰越分	0	0	0.00	0	0	0.00
特別土地保有税	0	0	0.00	50,445	0	0.00
現年課税分	0	0	0.00	0	0	0.00
滞納繰越分	0	0	0.00	50,445	0	0.00
法定外普通税	0	0	0.00	0	0	0.00
現年課税分	0	0	0.00	0	0	0.00
滞納繰越分	0	0	0.00	0	0	0.00
入 湯 税	126,511	121,118	95.74	502,495	420,167	83.62
現年課税分	122,152	119,529	97.85	433,407	413,437	95.39
滞納繰越分	4,359	1,589	36.45	69,088	6,730	9.74
事業所税	5,018,021	4,968,094	99.01	8,070,710	7,935,735	98.33
現年課税分	4,969,949	4,958,186	99.76	7,952,407	7,904,139	99.39
滞納繰越分	48,072	9,908	20.61	118,303	31,596	26.71
都市計画税	7,431,698	7,201,547	96.90	23,408,898	22,841,752	97.58
現年課税分	7,181,995	7,124,225	99.20	22,733,727	22,543,653	99.16
滞納繰越分	249,703	77,322	30.97	675,171	298,099	44.15
法定外目的税	0	0	0.00	0	0	0.00
現年課税分	0	0	0.00	0	0	0.00
滞納繰越分	0	0	0.00	0	0	0.00

注 各市の金額・率は速報値で決算認定前の数値

## ( 4 ) 税目別 (2/10)

( 単位 : 千円 ・ % )

税 目	仙 台 市			さ い た ま 市		
	調 定 額	収 入 額	収 入 率	調 定 額	収 入 額	収 入 率
市 税	182,819,442	175,904,623	96.22	230,286,463	219,191,296	95.18
現年課税分	175,098,690	172,964,220	98.78	219,050,052	216,139,453	98.67
滞納繰越分	7,720,752	2,940,403	38.08	11,236,411	3,051,843	27.16
市 民 税	88,074,569	84,448,477	95.88	116,751,374	109,801,446	94.05
個 人	62,418,364	59,002,212	94.53	94,850,289	88,173,645	92.96
現年課税分	58,679,794	57,603,744	98.17	88,272,727	86,570,564	98.07
滞納繰越分	3,738,570	1,398,468	37.41	6,577,562	1,603,081	24.37
法 人	25,656,205	25,446,265	99.18	21,901,085	21,627,801	98.75
現年課税分	25,447,272	25,391,695	99.78	21,652,814	21,584,246	99.68
滞納繰越分	208,933	54,570	26.12	248,271	43,555	17.54
固定資産税	65,828,733	63,268,235	96.11	82,008,023	78,756,172	96.03
固定資産税	65,517,710	62,957,212	96.09	81,245,481	77,993,630	96.00
現年課税分	62,549,770	61,776,446	98.76	77,787,609	76,896,829	98.85
滞納繰越分	2,967,940	1,180,766	39.78	3,457,872	1,096,801	31.72
交付金	311,023	311,023	100.00	762,542	762,542	100.00
現年課税分	311,023	311,023	100.00	762,542	762,542	100.00
軽自動車税	1,187,128	1,098,724	92.55	973,733	886,222	91.01
現年課税分	1,103,456	1,072,045	97.15	893,292	867,953	97.16
滞納繰越分	83,672	26,679	31.89	80,441	18,269	22.71
市たばこ税	9,043,177	9,042,871	100.00	8,582,226	8,582,226	100.00
現年課税分	9,042,871	9,042,871	100.00	8,582,226	8,582,226	100.00
滞納繰越分	306	0	0.00	0	0	0.00
鉱 産 税	1,310	1,310	100.00	0	0	0.00
現年課税分	1,310	1,310	100.00	0	0	0.00
滞納繰越分	0	0	0.00	0	0	0.00
特別土地保有税	57,662	54,646	94.77	0	0	0.00
現年課税分	54,506	54,506	100.00	0	0	0.00
滞納繰越分	3,156	140	4.44	0	0	0.00
法定外普通税	0	0	0.00	0	0	0.00
現年課税分	0	0	0.00	0	0	0.00
滞納繰越分	0	0	0.00	0	0	0.00
入 湯 税	206,264	205,402	99.58	1,193	1,193	100.00
現年課税分	204,915	204,665	99.88	1,193	1,193	100.00
滞納繰越分	1,349	737	54.63	0	0	0.00
事業所税	5,040,669	4,995,510	99.10	4,264,508	4,239,084	99.40
現年課税分	5,009,029	4,989,997	99.62	4,225,231	4,215,172	99.76
滞納繰越分	31,640	5,513	17.42	39,277	23,912	60.88
都市計画税	13,379,930	12,789,448	95.59	17,705,406	16,924,953	95.59
現年課税分	12,694,744	12,515,918	98.59	16,872,418	16,658,728	98.73
滞納繰越分	685,186	273,530	39.92	832,988	266,225	31.96
法定外目的税	0	0	0.00	1	0	0.00
現年課税分	0	0	0.00	0	0	0.00
滞納繰越分	0	0	0.00	0	0	0.00

注 各市の金額・率は速報値で決算認定前の数値

## ( 4 ) 税目別 (3/10)

( 単位 : 千円 ・ % )

税 目	区 分	千 葉 市			川 崎 市		
		調 定 額	収 入 額	収 入 率	調 定 額	収 入 額	収 入 率
市 税		181,952,388	172,107,793	94.59	296,995,787	288,988,743	97.30
現年課税分		171,690,958	169,568,762	98.76	289,017,511	286,281,233	99.05
滞納繰越分		10,261,430	2,539,031	24.74	7,978,276	2,707,510	33.94
市 民 税		87,805,163	82,218,544	93.64	139,325,940	133,706,718	95.97
個 人		69,440,242	64,043,181	92.23	119,508,492	114,044,795	95.43
現年課税分		64,009,163	62,807,970	98.12	114,224,533	112,501,704	98.49
滞納繰越分		5,431,079	1,235,211	22.74	5,283,959	1,543,091	29.20
法 人		18,364,921	18,175,363	98.97	19,817,448	19,661,923	99.22
現年課税分		18,133,021	18,139,445	100.04	19,670,734	19,622,880	99.76
滞納繰越分		231,900	35,918	15.49	146,714	39,043	26.61
固定資産税		67,768,255	64,434,704	95.08	114,694,503	112,861,864	98.40
固定資産税		67,068,701	63,735,150	95.03	114,327,828	112,495,189	98.40
現年課税分		63,466,586	62,747,537	98.87	112,362,723	111,606,194	99.33
滞納繰越分		3,602,115	987,613	27.42	1,965,105	888,995	45.24
交 付 金		699,554	699,554	100.00	366,675	366,675	100.00
現年課税分		699,554	699,554	100.00	366,675	366,675	100.00
軽自動車税		885,690	756,119	85.37	590,936	555,669	94.03
現年課税分		769,220	735,797	95.65	557,571	546,675	98.05
滞納繰越分		116,470	20,322	17.45	33,365	8,994	26.96
市 た ば こ 税		7,589,809	7,589,809	100.00	10,094,413	10,094,413	100.00
現年課税分		7,589,809	7,589,809	100.00	10,094,413	10,094,413	100.00
滞納繰越分		0	0	0.00	0	0	0.00
鉱 産 税		288	288	100.00	0	0	0.00
現年課税分		288	288	100.00	0	0	0.00
滞納繰越分		0	0	0.00	0	0	0.00
特別土地保有税		18,290	14,658	80.14	43,700	0	0.00
現年課税分		0	0	0.00	0	0	0.00
滞納繰越分		18,290	14,658	80.14	43,700	0	0.00
法定外普通税		0	0	0.00	0	0	0.00
現年課税分		0	0	0.00	0	0	0.00
滞納繰越分		0	0	0.00	0	0	0.00
入 湯 税		0	0	0.00	607	607	100.00
現年課税分		0	0	0.00	607	607	100.00
滞納繰越分		0	0	0.00	0	0	0.00
事業所税		4,939,909	4,926,866	99.74	8,332,562	8,317,288	99.82
現年課税分		4,921,155	4,913,033	99.83	8,321,729	8,314,017	99.91
滞納繰越分		18,754	13,833	73.76	10,833	3,271	30.19
都市計画税		12,944,984	12,166,805	93.99	23,913,126	23,452,184	98.07
現年課税分		12,102,162	11,935,329	98.62	23,418,526	23,228,068	99.19
滞納繰越分		842,822	231,476	27.46	494,600	224,116	45.31
法定外目的税		0	0	0.00	0	0	0.00
現年課税分		0	0	0.00	0	0	0.00
滞納繰越分		0	0	0.00	0	0	0.00

注 各市の金額・率は速報値で決算認定前の数値



## ( 4 ) 税目別 (4/10)

( 単位 : 千円 ・ % )

税 目	区 分	横 浜 市			相 模 原 市		
		調 定 額	収 入 額	収 入 率	調 定 額	収 入 額	収 入 率
市 税		718,250,732	707,362,294	98.48	114,997,333	109,000,478	94.79
現年課税分		707,690,804	702,652,444	99.29	109,012,245	107,418,526	98.54
滞納繰越分		10,559,928	4,709,850	44.60	5,985,088	1,581,952	26.43
市 民 税		353,870,769	346,434,647	97.90	53,807,062	49,626,801	92.23
個 人		295,164,610	288,227,564	97.65	47,436,888	43,386,877	91.46
現年課税分		288,702,508	285,570,511	98.92	43,540,330	42,468,533	97.54
滞納繰越分		6,462,102	2,657,053	41.12	3,896,558	918,344	23.57
法 人		58,706,159	58,207,083	99.15	6,370,174	6,239,924	97.96
現年課税分		58,325,750	58,099,480	99.61	6,243,710	6,213,723	99.52
滞納繰越分		380,409	107,603	28.29	126,464	26,201	20.72
固定資産税		264,709,206	262,020,652	98.98	43,711,605	42,293,075	96.75
固定資産税		263,655,100	260,966,546	98.98	42,559,473	41,140,943	96.67
現年課税分		260,746,341	259,432,010	99.50	41,031,932	40,651,724	99.07
滞納繰越分		2,908,759	1,534,536	52.76	1,527,541	489,219	32.03
交 付 金		1,054,106	1,054,106	100.00	1,152,132	1,152,132	100.00
現年課税分		1,054,106	1,054,106	100.00	1,152,132	1,152,132	100.00
軽自動車税		2,019,202	1,915,259	94.85	727,396	673,481	92.59
現年課税分		1,919,667	1,883,574	98.12	677,447	661,670	97.67
滞納繰越分		99,535	31,685	31.83	49,949	11,811	23.65
市 た ば こ 税		24,513,888	24,513,888	100.00	4,939,461	4,939,461	100.00
現年課税分		24,513,888	24,513,888	100.00	4,939,461	4,939,461	100.00
滞納繰越分		0	0	0.00	0	0	0.00
鉱 産 税		0	0	0.00	0	0	0.00
現年課税分		0	0	0.00	0	0	0.00
滞納繰越分		0	0	0.00	0	0	0.00
特別土地保有税		0	0	0.00	0	0	0.00
現年課税分		0	0	0.00	0	0	0.00
滞納繰越分		0	0	0.00	0	0	0.00
法定外普通税		0	0	0.00	0	0	0.00
現年課税分		0	0	0.00	0	0	0.00
滞納繰越分		0	0	0.00	0	0	0.00
入 湯 税		77,707	77,707	100.00	0	0	0.00
現年課税分		77,707	77,707	100.00	0	0	0.00
滞納繰越分		0	0	0.00	0	0	0.00
事業所税		17,365,750	17,347,713	99.90	2,899,207	2,889,422	99.66
現年課税分		17,351,955	17,337,973	99.92	2,871,058	2,865,445	99.80
滞納繰越分		13,795	9,740	70.61	28,149	23,977	85.18
都市計画税		55,694,210	55,052,428	98.85	8,912,602	8,578,238	96.25
現年課税分		54,998,882	54,683,195	99.43	8,556,175	8,465,838	98.94
滞納繰越分		695,328	369,233	53.10	356,427	112,400	31.54
法定外目的税		0	0	0.00	0	0	0.00
現年課税分		0	0	0.00	0	0	0.00
滞納繰越分		0	0	0.00	0	0	0.00

注 各市の金額・率は速報値で決算認定前の数値

## ( 4 ) 税目別 (5/10)

( 単位 : 千円 ・ % )

税 目	区 分	新 潟 市			静 岡 市		
		調 定 額	収 入 額	収入率	調 定 額	収 入 額	収入率
市 税		124,182,860	118,992,952	95.82	131,188,927	125,668,001	95.79
現年課税分		118,808,471	117,613,605	98.99	125,253,418	124,038,095	99.03
滞納繰越分		5,374,389	1,379,347	25.67	5,935,509	1,629,906	27.46
市 民 税		53,611,332	51,547,554	96.15	55,511,277	52,534,581	94.64
個 人		41,300,691	39,366,533	95.32	43,926,965	41,019,323	93.38
現年課税分		39,310,213	38,821,794	98.76	40,942,516	40,335,452	98.52
滞納繰越分		1,990,478	544,739	27.37	2,984,449	683,871	22.91
法 人		12,310,641	12,181,021	98.95	11,584,312	11,515,258	99.40
現年課税分		12,118,260	12,150,646	100.27	11,493,766	11,495,168	100.01
滞納繰越分		192,381	30,375	15.79	90,546	20,090	22.19
固定資産税		50,301,644	47,700,016	94.83	54,634,562	52,630,533	96.33
固定資産税		50,049,052	47,447,424	94.80	54,323,847	52,319,818	96.31
現年課税分		47,373,266	46,767,007	98.72	52,063,215	51,586,254	99.08
滞納繰越分		2,675,786	680,417	25.43	2,260,632	733,564	32.45
交 付 金		252,592	252,592	100.00	310,715	310,715	100.00
現年課税分		252,592	252,592	100.00	310,715	310,715	100.00
軽自動車税		1,517,636	1,444,773	95.20	1,147,256	1,084,869	94.56
現年課税分		1,448,807	1,429,081	98.64	1,088,172	1,071,252	98.45
滞納繰越分		68,829	15,692	22.80	59,084	13,617	23.05
市 た ば こ 税		6,018,602	6,018,484	100.00	5,026,824	5,026,824	100.00
現年課税分		6,018,484	6,018,484	100.00	5,026,824	5,026,824	100.00
滞納繰越分		118	0	0.00	0	0	0.00
鉱 産 税		152,000	152,000	100.00	57	57	100.00
現年課税分		152,000	152,000	100.00	57	57	100.00
滞納繰越分		0	0	0.00	0	0	0.00
特別土地保有税		2,000	0	0.00	0	0	0.00
現年課税分		0	0	0.00	0	0	0.00
滞納繰越分		2,000	0	0.00	0	0	0.00
法定外普通税		0	0	0.00	0	0	0.00
現年課税分		0	0	0.00	0	0	0.00
滞納繰越分		0	0	0.00	0	0	0.00
入 湯 税		22,029	22,029	100.00	27,066	27,077	100.04
現年課税分		22,017	22,017	100.00	26,938	26,949	100.04
滞納繰越分		12	12	100.00	128	128	100.00
事業所税		4,390,917	4,347,838	99.02	3,841,945	3,833,772	99.79
現年課税分		4,358,087	4,344,481	99.69	3,833,158	3,828,471	99.88
滞納繰越分		32,830	3,357	10.23	8,787	5,301	60.33
都市計画税		8,166,700	7,760,258	95.02	10,999,940	10,530,288	95.73
現年課税分		7,754,745	7,655,503	98.72	10,468,057	10,356,953	98.94
滞納繰越分		411,955	104,755	25.43	531,883	173,335	32.59
法定外目的税		0	0	0.00	0	0	0.00
現年課税分		0	0	0.00	0	0	0.00
滞納繰越分		0	0	0.00	0	0	0.00

注 各市の金額・率は速報値で決算認定前の数値

## ( 4 ) 税目別 (6/10)

( 単位 : 千円 ・ % )

税 目	区 分	名古屋 市			京 都 市		
		調 定 額	収 入 額	収入率	調 定 額	収 入 額	収入率
市 税		494,467,334	488,237,152	98.74	250,348,972	244,429,111	97.64
現年課税分		488,026,599	485,746,820	99.53	244,413,801	242,393,940	99.17
滞納繰越分		6,440,735	2,490,332	38.67	5,935,171	2,035,171	34.29
市 民 税		219,101,686	214,512,551	97.91	107,318,121	104,266,890	97.16
個 人		157,646,195	153,333,131	97.26	81,661,682	78,898,891	96.62
現年課税分		153,386,879	152,006,539	99.10	78,923,930	77,992,626	98.82
滞納繰越分		4,259,316	1,326,592	31.15	2,737,752	906,265	33.10
法 人		61,455,491	61,179,420	99.55	25,656,439	25,367,999	98.88
現年課税分		61,195,801	61,089,860	99.83	25,392,110	25,311,724	99.68
滞納繰越分		259,690	89,560	34.49	264,329	56,275	21.29
固定資産税		196,557,756	195,297,561	99.36	101,331,499	99,187,118	97.88
固定資産税		195,542,293	194,282,098	99.36	101,058,934	98,914,553	97.88
現年課税分		194,052,393	193,432,469	99.68	98,846,130	98,088,787	99.23
滞納繰越分		1,489,900	849,629	57.03	2,212,804	825,766	37.32
交 付 金		1,015,463	1,015,463	100.00	272,565	272,565	100.00
現年課税分		1,015,463	1,015,463	100.00	272,565	272,565	100.00
軽自動車税		1,841,685	1,761,798	95.66	1,432,413	1,257,392	87.78
現年課税分		1,776,086	1,752,355	98.66	1,280,991	1,227,972	95.86
滞納繰越分		65,599	9,443	14.40	151,422	29,420	19.43
市 た ば こ 税		19,372,023	19,372,023	100.00	10,658,378	10,658,378	100.00
現年課税分		19,372,023	19,372,023	100.00	10,658,378	10,658,378	100.00
滞納繰越分		0	0	0.00	0	0	0.00
鉱 産 税		0	0	0.00	0	0	0.00
現年課税分		0	0	0.00	0	0	0.00
滞納繰越分		0	0	0.00	0	0	0.00
特別土地保有税		0	0	0.00	1,448	1,229	84.88
現年課税分		0	0	0.00	1,229	1,229	100.00
滞納繰越分		0	0	0.00	219	0	0.00
法定外普通税		0	0	0.00	0	0	0.00
現年課税分		0	0	0.00	0	0	0.00
滞納繰越分		0	0	0.00	0	0	0.00
入 湯 税		0	0	0.00	80,841	80,841	100.00
現年課税分		0	0	0.00	80,841	80,841	100.00
滞納繰越分		0	0	0.00	0	0	0.00
事業所税		15,336,266	15,330,284	99.96	6,931,448	6,918,598	99.81
現年課税分		15,322,461	15,318,773	99.98	6,916,808	6,908,618	99.88
滞納繰越分		13,805	11,511	83.38	14,640	9,980	68.17
都市計画税		42,257,918	41,962,935	99.30	22,594,824	22,058,665	97.63
現年課税分		41,905,493	41,759,338	99.65	22,040,819	21,851,200	99.14
滞納繰越分		352,425	203,597	57.77	554,005	207,465	37.45
法定外目的税		0	0	0.00	0	0	0.00
現年課税分		0	0	0.00	0	0	0.00
滞納繰越分		0	0	0.00	0	0	0.00

注 各市の金額・率は速報値で決算認定前の数値

## ( 4 ) 税目別 (7/10)

( 単位 : 千円 ・ % )

税 目	区 分	大 阪 市			堺 市		
		調 定 額	収 入 額	収 入 率	調 定 額	収 入 額	収 入 率
市 税		663,310,267	641,869,666	96.77	137,332,212	131,058,924	95.43
現年課税分		641,765,031	636,499,652	99.18	130,831,443	129,183,245	98.74
滞納繰越分		21,545,236	5,370,014	24.92	6,500,769	1,875,679	28.85
市 民 税		273,639,997	260,633,586	95.25	55,367,150	52,812,387	95.39
個 人		147,332,695	135,462,858	91.94	44,981,535	42,648,398	94.81
現年課税分		135,826,260	133,034,912	97.94	42,585,413	41,885,144	98.36
滞納繰越分		11,506,435	2,427,946	21.10	2,396,122	763,254	31.85
法 人		126,307,302	125,170,728	99.10	10,385,615	10,163,989	97.87
現年課税分		125,290,306	124,955,130	99.73	10,178,783	10,136,181	99.58
滞納繰越分		1,016,996	215,598	21.20	206,832	27,808	13.44
固定資産税		274,612,368	267,977,539	97.58	58,597,776	56,383,958	96.22
固定資産税		273,862,622	267,227,793	97.58	57,658,980	55,445,162	96.16
現年課税分		266,737,139	265,052,334	99.37	55,298,243	54,604,254	98.75
滞納繰越分		7,125,483	2,175,459	30.53	2,360,737	840,908	35.62
交 付 金		749,746	749,746	100.00	938,796	938,796	100.00
現年課税分		749,746	749,746	100.00	938,796	938,796	100.00
軽自動車税		1,473,594	1,256,853	85.29	942,616	839,834	89.10
現年課税分		1,277,928	1,228,192	96.11	847,023	818,453	96.63
滞納繰越分		195,666	28,661	14.65	95,593	21,381	22.37
市 た ば こ 税		32,134,416	32,134,416	100.00	6,554,596	6,554,596	100.00
現年課税分		32,134,416	32,134,416	100.00	6,554,596	6,554,596	100.00
滞納繰越分		0	0	0.00	0	0	0.00
鉦 産 税		0	0	0.00	0	0	0.00
現年課税分		0	0	0.00	0	0	0.00
滞納繰越分		0	0	0.00	0	0	0.00
特別土地保有税		0	0	0.00	863,029	0	0.00
現年課税分		0	0	0.00	0	0	0.00
滞納繰越分		0	0	0.00	863,029	0	0.00
法定外普通税		0	0	0.00	0	0	0.00
現年課税分		0	0	0.00	0	0	0.00
滞納繰越分		0	0	0.00	0	0	0.00
入 湯 税		0	0	0.00	0	0	0.00
現年課税分		0	0	0.00	0	0	0.00
滞納繰越分		0	0	0.00	0	0	0.00
事業所税		25,444,601	25,415,531	99.89	4,365,798	4,333,817	99.27
現年課税分		25,412,479	25,402,614	99.96	4,324,895	4,305,515	99.55
滞納繰越分		32,122	12,917	40.21	40,903	28,302	69.19
都市計画税		56,005,291	54,451,741	97.23	10,641,247	10,134,332	95.24
現年課税分		54,336,757	53,942,308	99.27	10,103,694	9,940,306	98.38
滞納繰越分		1,668,534	509,433	30.53	537,553	194,026	36.09
法定外目的税		0	0	0.00	0	0	0.00
現年課税分		0	0	0.00	0	0	0.00
滞納繰越分		0	0	0.00	0	0	0.00

注 各市の金額・率は速報値で決算認定前の数値

## (4) 税目別 (8/10)

(単位:千円・%)

税目	神戸市			岡山市		
	調定額	収入額	収入率	調定額	収入額	収入率
市 税	280,069,263	270,593,575	96.62	116,463,132	110,008,252	94.46
現年課税分	270,268,703	267,672,730	99.04	110,152,908	108,674,384	98.66
滞納繰越分	9,800,560	2,920,845	29.80	6,310,224	1,333,868	21.14
市 民 税	123,695,283	119,112,081	96.29	51,936,659	48,772,052	93.91
個 人	95,157,114	90,814,330	95.44	39,919,738	37,163,362	93.10
現年課税分	90,817,889	89,612,296	98.67	37,236,532	36,543,137	98.14
滞納繰越分	4,339,225	1,202,034	27.70	2,683,206	620,225	23.12
法 人	28,538,169	28,297,751	99.16	12,016,921	11,608,690	96.60
現年課税分	28,303,907	28,215,753	99.69	11,632,195	11,572,906	99.49
滞納繰越分	234,262	81,998	35.00	384,726	35,784	9.30
固定資産税	112,334,802	108,870,270	96.92	45,915,268	43,333,702	94.38
固定資産税	111,479,846	108,015,314	96.89	45,662,865	43,081,299	94.35
現年課税分	107,768,147	106,764,942	99.07	43,107,595	42,543,325	98.69
滞納繰越分	3,711,699	1,250,372	33.69	2,555,270	537,974	21.05
交付金	854,956	854,956	100.00	252,403	252,403	100.00
現年課税分	854,956	854,956	100.00	252,403	252,403	100.00
軽自動車税	1,340,073	1,139,776	85.05	1,456,180	1,325,033	90.99
現年課税分	1,157,768	1,109,277	95.81	1,336,536	1,299,327	97.22
滞納繰越分	182,305	30,499	16.73	119,644	25,706	21.49
市たばこ税	10,866,803	10,866,789	100.00	5,512,993	5,512,993	100.00
現年課税分	10,866,752	10,866,752	100.00	5,512,993	5,512,993	100.00
滞納繰越分	51	37	72.55	0	0	0.00
鉱 産 税	0	0	0.00	50	50	100.00
現年課税分	0	0	0.00	50	50	100.00
滞納繰越分	0	0	0.00	0	0	0.00
特別土地保有税	500,549	107,994	21.58	9,736	0	0.00
現年課税分	64,068	55,798	87.09	0	0	0.00
滞納繰越分	436,481	52,196	11.96	9,736	0	0.00
法定外普通税	0	0	0.00	0	0	0.00
現年課税分	0	0	0.00	0	0	0.00
滞納繰越分	0	0	0.00	0	0	0.00
入 湯 税	254,685	253,974	99.72	19,245	16,698	86.77
現年課税分	254,643	253,932	99.72	17,242	16,698	96.84
滞納繰越分	42	42	100.00	2,003	0	0.00
事業所税	8,666,522	8,648,837	99.80	3,702,584	3,646,285	98.48
現年課税分	8,646,063	8,640,595	99.94	3,648,037	3,634,827	99.64
滞納繰越分	20,459	8,242	40.29	54,547	11,458	21.01
都市計画税	22,410,546	21,593,854	96.36	7,910,417	7,401,439	93.57
現年課税分	21,534,510	21,298,429	98.90	7,409,325	7,298,718	98.51
滞納繰越分	876,036	295,425	33.72	501,092	102,721	20.50
法定外目的税	0	0	0.00	0	0	0.00
現年課税分	0	0	0.00	0	0	0.00
滞納繰越分	0	0	0.00	0	0	0.00

注 各市の金額・率は速報値で決算認定前の数値

## (4) 税目別 (9/10)

(単位:千円・%)

税目	広島市			北九州市		
	調定額	収入額	収入率	調定額	収入額	収入率
市 税	207,351,109	200,803,192	96.84	161,457,970	156,554,827	96.96
現年課税分	200,611,447	198,921,206	99.16	156,269,450	154,817,833	99.07
滞納繰越分	6,739,662	1,881,986	27.92	5,188,520	1,736,994	33.48
市 民 税	96,205,390	92,070,732	95.70	60,610,678	58,603,149	96.69
個 人	72,691,141	68,768,430	94.60	47,786,666	45,919,890	96.09
現年課税分	68,743,857	67,755,851	98.56	45,805,175	45,205,317	98.69
滞納繰越分	3,947,284	1,012,579	25.65	1,981,491	714,573	36.06
法 人	23,514,249	23,302,302	99.10	12,824,012	12,683,259	98.90
現年課税分	23,231,262	23,248,225	100.07	12,690,324	12,647,393	99.66
滞納繰越分	282,987	54,077	19.11	133,688	35,866	26.83
固定資産税	78,699,816	76,837,303	97.63	71,198,405	69,005,220	96.92
固定資産税	78,148,266	76,285,753	97.62	68,472,817	66,279,632	96.80
現年課税分	76,200,703	75,641,116	99.27	66,140,023	65,521,948	99.07
滞納繰越分	1,947,563	644,637	33.10	2,332,794	757,684	32.48
交付金	551,550	551,550	100.00	2,725,588	2,725,588	100.00
現年課税分	551,550	551,550	100.00	2,725,588	2,725,588	100.00
軽自動車税	1,601,197	1,464,719	91.48	1,514,271	1,397,851	92.31
現年課税分	1,476,537	1,434,751	97.17	1,401,506	1,357,745	96.88
滞納繰越分	124,660	29,968	24.04	112,765	40,106	35.57
市たばこ税	8,440,838	8,440,838	100.00	8,191,882	8,191,882	100.00
現年課税分	8,440,838	8,440,838	100.00	8,191,882	8,191,882	100.00
滞納繰越分	0	0	0.00	0	0	0.00
鉱 産 税	0	0	0.00	29,396	29,387	99.97
現年課税分	0	0	0.00	29,387	29,387	100.00
滞納繰越分	0	0	0.00	9	0	0.00
特別土地保有税	29,919	4,494	15.02	89,980	63	0.07
現年課税分	6,315	4,494	71.16	0	0	0.00
滞納繰越分	23,604	0	0.00	89,980	63	0.07
法定外普通税	0	0	0.00	0	0	0.00
現年課税分	0	0	0.00	0	0	0.00
滞納繰越分	0	0	0.00	0	0	0.00
入 湯 税	73,012	72,313	99.04	24,663	24,663	100.00
現年課税分	72,254	71,669	99.19	24,663	24,663	100.00
滞納繰越分	758	644	84.96	0	0	0.00
事業所税	6,305,393	6,295,166	99.84	7,003,271	6,960,711	99.39
現年課税分	6,288,004	6,286,929	99.98	6,951,071	6,942,588	99.88
滞納繰越分	17,389	8,237	47.37	52,200	18,123	34.72
都市計画税	15,995,544	15,617,627	97.64	12,106,973	11,653,450	96.25
現年課税分	15,600,127	15,485,783	99.27	11,621,380	11,482,871	98.81
滞納繰越分	395,417	131,844	33.34	485,593	170,579	35.13
法定外目的税	0	0	0.00	688,451	688,451	100.00
現年課税分	0	0	0.00	688,451	688,451	100.00
滞納繰越分	0	0	0.00	0	0	0.00

注 各市の金額・率は速報値で決算認定前の数値

## ( 4 ) 税目別 (10/10)

( 単位 : 千円 ・ % )

税 目	福 岡 市			熊 本 市		
	調 定 額	収 入 額	収 入 率	調 定 額	収 入 額	収 入 率
市 税	284,452,578	276,117,817	97.07	102,100,131	96,099,841	94.12
現年課税分	275,960,863	273,535,584	99.12	95,596,229	94,289,525	98.63
滞納繰越分	8,491,715	2,582,233	30.41	6,503,902	1,810,316	27.83
市 民 税	129,839,832	125,040,717	96.30	46,966,084	44,094,068	93.88
個 人	89,309,573	84,750,002	94.89	37,356,765	34,666,600	92.80
現年課税分	84,821,248	83,528,834	98.48	34,476,311	33,926,794	98.41
滞納繰越分	4,488,325	1,221,168	27.21	2,880,454	739,806	25.68
法 人	40,530,259	40,290,715	99.41	9,609,319	9,427,468	98.11
現年課税分	40,291,663	40,222,054	99.83	9,436,357	9,394,017	99.55
滞納繰越分	238,596	68,661	28.78	172,962	33,451	19.34
固定資産税	110,103,723	107,335,541	97.49	40,748,710	38,143,099	93.61
固定資産税	109,303,567	106,535,385	97.47	40,419,986	37,814,375	93.55
現年課税分	106,347,287	105,520,023	99.22	37,525,368	36,925,445	98.40
滞納繰越分	2,956,280	1,015,362	34.35	2,894,618	888,930	30.71
交付金	800,156	800,156	100.00	328,724	328,724	100.00
現年課税分	800,156	800,156	100.00	328,724	328,724	100.00
軽自動車税	1,377,998	1,281,563	93.00	1,355,874	1,249,207	92.13
現年課税分	1,289,393	1,258,086	97.57	1,256,674	1,225,391	97.51
滞納繰越分	88,605	23,477	26.50	99,200	23,816	24.01
市たばこ税	13,065,215	13,065,215	100.00	5,652,693	5,652,693	100.00
現年課税分	13,065,215	13,065,215	100.00	5,652,693	5,652,693	100.00
滞納繰越分	0	0	0.00	0	0	0.00
鉱 産 税	0	0	0.00	0	0	0.00
現年課税分	0	0	0.00	0	0	0.00
滞納繰越分	0	0	0.00	0	0	0.00
特別土地保有税	2,749	2,749	100.00	52,834	0	0.00
現年課税分	0	0	0.00	0	0	0.00
滞納繰越分	2,749	2,749	100.00	52,834	0	0.00
法定外普通税	0	0	0.00	0	0	0.00
現年課税分	0	0	0.00	0	0	0.00
滞納繰越分	0	0	0.00	0	0	0.00
入 湯 税	21,860	21,381	97.81	22,394	21,075	94.11
現年課税分	21,419	21,381	99.82	21,008	19,727	93.90
滞納繰越分	441	0	0.00	1,386	1,348	97.26
事業所税	7,333,917	7,302,679	99.57	2,027,822	2,005,947	98.92
現年課税分	7,304,455	7,290,928	99.81	2,003,053	1,998,966	99.80
滞納繰越分	29,462	11,751	39.89	24,769	6,981	28.18
都市計画税	22,707,284	22,067,972	97.18	5,273,720	4,933,752	93.55
現年課税分	22,020,027	21,828,907	99.13	4,896,041	4,817,768	98.40
滞納繰越分	687,257	239,065	34.79	377,679	115,984	30.71
法定外目的税	0	0	0.00	0	0	0.00
現年課税分	0	0	0.00	0	0	0.00
滞納繰越分	0	0	0.00	0	0	0.00

注 各市の金額・率は速報値で決算認定前の数値

税務職員人員配置表・事務分掌  
1 税務職員人員配置表

( )内は事務取扱 平成26年4月1日現在

部名	課名	グループ名	税務担当部長	次長	課長	副参事	専門監	課長補佐	主幹	副主幹	主任	事務職員	再任用職員	計	内訳		平均年齢	非常勤職員		
															男	女				
財務部長 1名	税務総務課	税制グループ	1		1		1	(1)		1	1	2		7	6	1				
		情報管理グループ								2	2			4	4					
		収納管理グループ								1	8	1	1		11	5	6	42歳6箇月	2	
		市税証明グループ					1				5				6	2	4		1	
			計	1	1		2	(1)		4	16	3	1	28	17	11			3	
	市民税課	管理グループ	管理グループ		1	1		3	(2)	1	2	2		2	9	7	2			2
			市民税システムグループ							1	3				5	3	2			
			市民税総括グループ							1	2	2			5	4	1			
			個人市民税第一グループ							1	2	6	3		12	6	6			
			個人市民税第二グループ							1	9	2			12	6	6			
			個人市民税第三グループ								2	8	3		13	7	6			
			特別徴収グループ					1		1	6	1	2	2	12	8	4			5
			諸税グループ					1			7	1	2	2	13	6	7			3
				計		1	1	5	(2)	4	12	43	10	6	81	47	34			10
資産税課	管理グループ	管理グループ		1	(1)		2	(2)	1	3	3	5	12	11	1				2	
		土地評価グループ							1	1	1	1		4	4					
		土地第一グループ							1	2	6			9	7	2				
		土地第二グループ							4	4	2			10	8	2				
		家屋評価グループ							2	3				5	4	1				
		家屋第一グループ							1	10	2			13	11	2				
		家屋第二グループ							1	11				12	12					
		償却資産グループ					1			4		1		6	5	1				
		北区税務グループ								3	6			2	11	8	3			2
		天竜区税務グループ								1	3			1	5	4	1			2
		計		1	(1)		3	(2)	2	16	51	9	87	74	13			6		



収 納 対 策 課	徴収管理グループ				1			3	(2)			4	2	1	11	7	4	10
	債権回収グループ									2		2			4	4		
	外国人対策グループ									1		1	1		3	3		4
	早期徴収グループ									1		7		1	9	7	2	2
	徴収第一グループ									1		5	2	1	9	8	1	2
	徴収第二グループ									1		6	1	1	9	8	1	2
	特別滞納対策室																	
	市税特別整理グループ									1	1	6			8	8		
	市税回収第一グループ										1	4	2		7	7		
	市税回収第二グループ										1	5	2		8	8		
計					1		3			2	40	10	4	68	60	8	20	
本庁4課合計	1	1			3 (1)		13	(7)		8	40	28	20	264	198	66	39	
																		43歳 7箇月

職員合計及び平均年齢には、財務部長、派遣・出向職員及び非常勤職員は含まない。

## 2 事務分掌

平成26年4月1日現在

部名	課名	グループ名	事務分掌	
財 務 部	税 務 総 務 課	税制グループ	1 税務行政の企画及び調整に関すること。	
		情報管理グループ	2 税務事務の総括に関すること。	
		収納管理グループ	3 税務システムの運用管理に関すること。	
		市税証明グループ	4 市税の収納管理に関すること。	
			5 市税の口座振替に関すること。	
			6 市税の督促に関すること。	
			7 市税の過誤納金の還付に関すること。	
			8 固定資産評価審査委員会に関すること。	
		市 民 税 課	管理グループ	1 個人市民税、個人県民税、法人市民税、軽自動車税、市たばこ税、鉱産税、入湯税及び事業所税の賦課等に関すること。
	市民税システムグループ		2 所管に係る税の申告書及び届出書等の受付並びにその総括に関すること。	
市民税総括グループ	3 原動機付自転車及び小型特殊自動車の標識の交付、返納等に係る事務並びにその総括に関すること。			
個人市民税第一グループ	4 所管に係る税に関する証明及びその総括に関すること（収納に関するものを除く。）。			
個人市民税第二グループ				
個人市民税第三グループ				
	特別徴収グループ			
	諸税グループ			
	資 産 税 課	管理グループ	1 固定資産税、都市計画税及び特別土地保有税の賦課等に関すること。	
土地評価グループ		2 固定資産の評価に関すること。		
土地第一グループ		3 国有資産等所在市町村交付金に関すること。		
土地第二グループ		4 不動産取得税の申告書及び報告書に関すること。		
家屋評価グループ		5 土地家屋縦覧帳簿の縦覧及び固定資産課税台帳等の閲覧並びにその総括に関すること。		
家屋第一グループ		6 所管に係る税の申告書及び届出書等の受付並びにその総括に関すること。		
家屋第二グループ		7 所管に係る税に関する証明及びその総括に関すること（収納に関するものを除く。）。		
償却資産グループ				
北区税務グループ				
天竜区税務グループ				

財 務 部	収 納 対 策 課	徴収管理グループ	1 市税及び国民健康保険料の徴収及び滞納処分に関すること（市長が指定したものに限る。）。
		債権回収グループ	2 未収債権の徴収及び徴収に係る助言等に関すること。
		外国人対策グループ	3 未収債権に係る調査及び総合調整に関すること。
		早期徴収グループ	4 市税及び個人県民税の収納に係る証明並びにその総括に関すること。
		徴収第一グループ	5 特別滞納対策室に関すること。
		徴収第二グループ	6 静岡地方税滞納整理機構との連絡調整に関すること。
		市税特別整理グループ	
		市税回収第一グループ	
市税回収第二グループ			

平成 2 6 年版  
浜松市の市税のすがた  
( 資料編 )

平成 26 年 9 月発行

編集・発行 浜松市財務部税務総務課  
浜松市中区元目町 120 番地の 1  
TEL 053 ( 457 ) 2141