

令和2年度

浜松市の市税のすがた

～ 令和元年度市税決算の状況 ～

【資料編】

浜 松 市

目 次

I 総 括	1
1 人口・世帯・面積	1
2 歳入・歳出決算と市税	1
3 令和元年度一般会計・特別会計別決算額	2
4 一般会計（令和元年度決算額・令和2年度当初予算額）	3
(1) 歳入	3
(2) 歳出	4
5 令和元年度市税決算額	5
6 市税決算額の構成比	7
7 市税予算額・調定額・収入額	8
8 徴税費年度別比較	9
9 納税義務者、課税標準・税率・免税点及び納期（令和元年度）	10
II 市 民 税	13
1 調定額及び納税義務者数（現年課税分）	13
2 均等割と所得割の推移（県費負担教職員制度権限移譲）	14
3 課税標準段階別（所得割）課税状況（令和2年度）	15
4 所得区分による課税状況（個人）	17
5 所得割の納税義務者の構成比	18
6 所得区分別納税義務者一人当たりの市民税所得割額	18
7 給与所得の収入金額等に関する調（令和2年度）	19
8 調定額及び法人社数（業態別）均等割	20
9 調定額及び法人社数（業態別）法人税割	21
10 調定額及び法人社数（号数別）均等割	23
11 調定額及び法人社数（号数別）法人税割	24
12 業態別法人市民税諸届件数（令和元年度）	25
III 固定資産税及び都市計画税	26
1 調定額及び納税義務者数（現年課税分）	26
2 年度別評価状況（土地）	27
3 令和2年度の概要（土地）	27
4 年度別評価状況（家屋）	28
5 年度別評価状況（償却資産）	29
6 国有資産等所在市町村交付金	29
IV 諸 税	30
1 軽自動車税（種別割）（現年課税分）	30
2 軽自動車税（環境性能割）（現年課税分）	30
3 市たばこ税（現年課税分）	31
4 鉦産税（現年課税分）	31
5 入湯税（現年課税分）	31
6 事業所税（現年課税分）	32

V 納 税 33

1 平成30年度・令和元年度市税収入状況	33
2 市税年度別収入状況	35
3 コンビニ収納・口座振替収納の収入状況（現年課税分）	37
4 地方税共通納税システムによる収納の収入状況	39
5 不納欠損額	40
6 財産差押状況	40
7 還付金等取扱状況	41
8 税外歳入の状況	41

VI 政令指定都市の状況 42

1 指定都市の人口	42
2 令和元年度指定都市市税徴収実績	43
（1）現年課税分＋滞納繰越分	43
（2）現年課税分	44
（3）滞納繰越分	45
（4）税目別	46
浜松市・札幌市	46
仙台市・さいたま市	47
千葉市・川崎市	48
横浜市・相模原市	49
新潟市・静岡市	50
名古屋市・京都市	51
大阪市・堺市	52
神戸市・岡山市	53
広島市・北九州市	54
福岡市・熊本市	55

VII 浜松市税務機構図・税務職員人員配置表・事務分掌 56

1 浜松市税務機構図	56
2 税務職員人員配置表	57
3 事務分掌	58

○特段の注釈がない限り、令和元年度までの数値は決算、令和2年度は当初課税に基づいて記載しています。

○他市の令和元年度数値については、速報値で決算認定前の数値です。

○類似都市とは、平成13年度以降に合併を行い、政令指定都市に移行した以下8都市を指します。

【さいたま市・静岡市・堺市・浜松市・新潟市・岡山市・相模原市・熊本市】

○指定都市平均・類似都市平均は浜松市を含んで計算しています。

I 総括

1 人口・世帯・面積

区 分	平成28年	平成29年	平成30年	平成31年	令和2年
人 口 (人)	807,898	806,407	804,989	802,728	800,870
男	401,761	401,201	400,628	399,675	398,956
女	406,137	405,206	404,361	403,053	401,914
世 帯 数 (世帯)	328,810	331,642	335,073	338,411	342,553
面 積 (km ²)	1,558.06	1,558.06	1,558.06	1,558.06	1,558.06
人口密度(人÷km ²)	519	518	517	515	514

※4月1日現在（人口及び世帯数は、住民基本台帳による）

2 歳入・歳出決算と市税

(単位：千円、%)

区 分	平成28年度	平成29年度	平成30年度	令和元年度	令和2年度	
一般会計	歳入 (A)	304,450,380	337,270,990	338,913,363	359,365,817	349,500,000
	歳出 (B)	295,370,593	328,990,185	328,756,773	349,702,037	349,500,000
市 税 総 額 (C)	129,851,562	131,831,034	149,343,747	151,342,971	149,900,000	
(C) ÷ (A) (%)	42.7	39.1	44.1	42.1	42.9	

※令和2年度は当初予算による

3 令和元年度一般会計・特別会計別決算額

(単位：千円、%)

会 計 別	歳 入		歳 出	
	決 算 額	構 成 比	決 算 額	構 成 比
一 般 会 計	359,365,817	62.38	349,702,037	62.11
国民健康保険事業特別会計	77,320,836	13.42	75,449,022	13.40
母子父子寡婦福祉資金貸付事業特別会計	246,406	0.04	172,805	0.03
介護保険事業特別会計	66,896,739	11.61	66,188,654	11.76
後期高齢者医療事業特別会計	9,889,827	1.72	9,863,566	1.75
と畜場・市場事業特別会計	316,229	0.05	316,229	0.06
農業集落排水事業特別会計	203,918	0.04	203,918	0.04
中央卸売市場事業特別会計	771,203	0.13	752,188	0.13
公共用地取得事業特別会計	104,928	0.02	104,928	0.02
育英事業特別会計	82,287	0.01	72,596	0.01
学童等災害共済事業特別会計	5,254	0.00	4,700	0.00
小型自動車競走事業特別会計	12,762,714	2.22	12,077,288	2.15
駐車場事業特別会計	580,247	0.10	555,255	0.10
公債管理特別会計	47,536,372	8.25	47,536,372	8.44
熊財産区特別会計	-	-	-	-
合 計	576,082,778	100.00	562,999,559	100.00
前 年 度	556,603,001	-	542,608,070	-

※表示単位未満を四捨五入しているため、内訳と合計が一致しないことがある

4 一般会計（令和元年度決算額・令和2年度当初予算額）

（1）歳入

（単位：千円、％）

款（項）	令和元年度（決算）		令和2年度（当初）	
	決算額	構成比	予算額	構成比
1 市 税	151,342,971	42.11	149,900,000	42.89
市 民 税	77,195,529	21.48	75,276,000	21.54
固 定 資 産 税	54,470,152	15.16	54,880,000	15.70
軽 自 動 車 税	2,242,099	0.62	2,364,000	0.68
市 た ば こ 税	4,532,152	1.26	4,410,001	1.26
鉦 産 税	27	0.00	20	0.00
入 湯 税	121,218	0.03	120,479	0.03
事 業 所 税	5,329,624	1.48	5,331,500	1.53
都 市 計 画 税	7,452,171	2.07	7,518,000	2.15
2 地 方 譲 与 税	3,540,374	0.99	3,800,000	1.09
3 利 子 割 交 付 金	116,617	0.03	187,000	0.05
4 配 当 割 交 付 金	542,305	0.15	532,000	0.15
5 株 式 等 譲 渡 所 得 割 交 付 金	365,602	0.10	350,000	0.10
6 分 離 課 税 所 得 割 交 付 金	140,632	0.04	140,000	0.04
7 法 人 事 業 税 交 付 金	-	-	1,338,000	0.38
8 地 方 消 費 税 交 付 金	14,630,038	4.07	18,401,000	5.26
9 ゴ ル フ 場 利 用 税 交 付 金	84,516	0.02	82,000	0.02
10 自 動 車 取 得 税 交 付 金	712,764	0.20	-	-
11 環 境 性 能 割 交 付 金	243,757	0.07	477,000	0.14
12 軽 油 引 取 税 交 付 金	5,727,061	1.59	5,794,000	1.66
13 国 有 提 供 施 設 等 所 在 市 町 村 助 成 交 付 金	327,665	0.09	327,000	0.09
14 地 方 特 例 交 付 金	2,258,635	0.63	1,182,000	0.34
15 地 方 交 付 税	23,643,837	6.58	23,300,000	6.67
16 交 通 安 全 対 策 特 別 交 付 金	414,044	0.12	407,000	0.12
17 分 担 金 及 び 負 担 金	1,135,518	0.32	956,270	0.27
18 使 用 料 及 び 手 数 料	4,775,108	1.33	4,422,179	1.27
19 国 庫 支 出 金	58,904,101	16.39	57,953,750	16.58
20 県 支 出 金	19,491,259	5.42	22,190,235	6.35
21 財 産 収 入	6,428,513	1.79	666,908	0.19
22 寄 附 金	1,706,723	0.47	1,551,418	0.44
23 繰 入 金	11,383,747	3.17	12,844,733	3.68
24 繰 越 金	10,156,589	2.83	3,000,000	0.86
25 諸 収 入	6,887,340	1.92	6,357,307	1.82
26 市 債	34,406,100	9.57	33,340,200	9.54
歳 入 計	359,365,817	100.00	349,500,000	100.00
前 年 度	338,913,363	-	350,100,000	-

※表示単位未満を四捨五入しているため、内訳と計が一致しないことがある

(2) 歳 出

(単位：千円、%)

款 (項)	令和元年度 (決算)		令和2年度 (当初)	
	決 算 額	構 成 比	予 算 額	構 成 比
1 議 会 費	902,709	0.26	954,489	0.27
2 総 務 費	35,420,141	10.13	40,978,602	11.72
3 民 生 費	101,779,996	29.10	106,215,352	30.39
4 衛 生 費	30,244,818	8.65	29,193,472	8.35
5 労 働 費	365,134	0.10	405,043	0.12
6 農 林 水 産 業 費	6,360,288	1.82	8,264,432	2.36
7 商 工 費	14,755,250	4.22	6,484,920	1.86
8 土 木 費	47,775,610	13.66	43,693,062	12.50
9 消 防 費	12,797,651	3.66	12,224,057	3.50
10 教 育 費	60,036,013	17.17	61,058,571	17.47
11 災 害 復 旧 費	1,728,055	0.49	2,000,000	0.57
12 公 債 費	37,536,372	10.73	37,928,000	10.85
13 予 備 費	0	0.00	100,000	0.03
歳 出 計	349,702,037	100.00	349,500,000	100.00
前 年 度	328,756,773	—	350,100,000	—

※表示単位未満を四捨五入しているため、内訳と計が一致しないことがある

令和元年度決算 (単位：%)

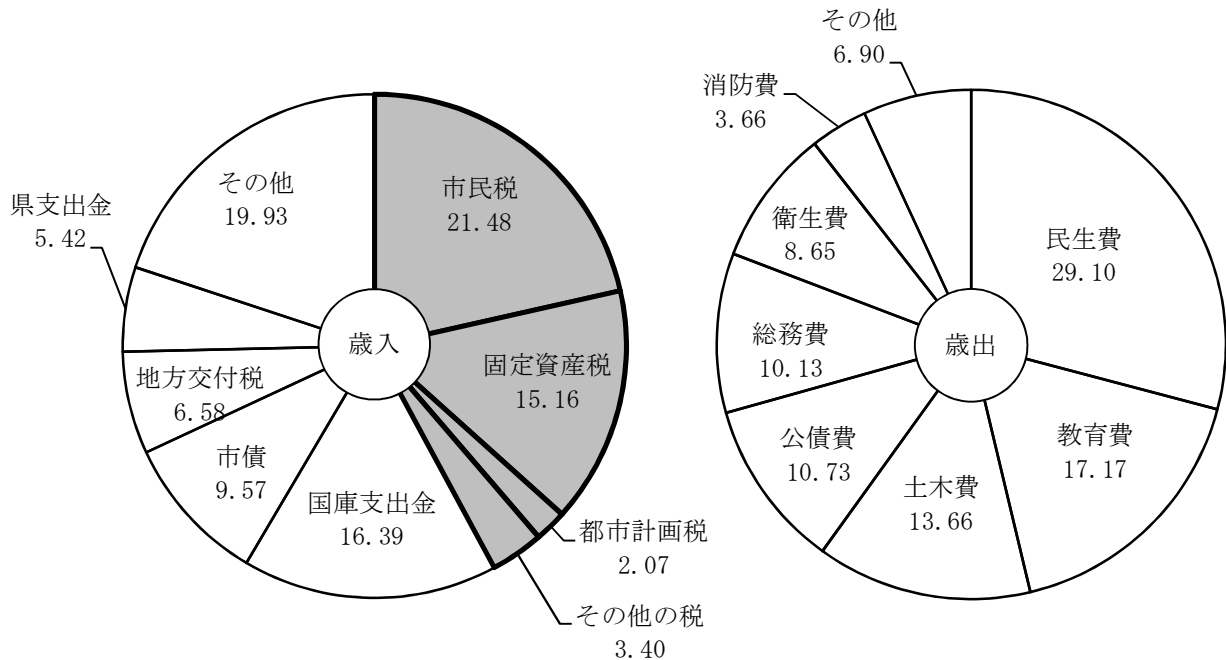

5 令和元年度市税決算額

(単位：円、%)

税 目	予 算 額 ①	調 定 額 ②	収 入 額 ③	未 納 額	不納欠損額	滞納繰越額	対予算比 ③÷①	対調定比 (収入率) ③÷②	収入額中 未還付
市 税	151,000,000,000	153,906,160,069	151,342,970,983	2,606,117,207	273,221,991	2,332,895,216	100.23	98.33	42,928,121
現年課税分	150,250,399,000	151,424,215,836	150,443,703,969	1,022,279,381	15,304,163	1,006,975,218	100.13	99.35	41,767,514
滞納繰越分	749,601,000	2,481,944,233	899,267,014	1,583,837,826	257,917,828	1,325,919,998	119.97	36.23	1,160,607
市 民 税	77,019,000,000	79,012,132,951	77,195,528,631	1,853,333,321	171,910,752	1,681,422,569	100.23	97.70	36,729,001
個 人	65,067,000,000	66,915,972,746	65,143,456,439	1,790,336,608	160,462,903	1,629,873,705	100.12	97.35	17,820,301
現年課税分	64,577,000,000	65,242,225,510	64,551,770,504	707,459,300	5,909,463	701,549,837	99.96	98.94	17,004,294
普通徴収	-	13,356,567,273	12,711,423,872	651,704,306	5,909,463	645,794,843	-	95.17	6,560,905
特別徴収	-	51,885,658,237	51,840,346,632	55,754,994	0	55,754,994	-	99.91	10,443,389
滞納繰越分	490,000,000	1,673,747,236	591,685,935	1,082,877,308	154,553,440	928,323,868	120.75	35.35	816,007
法 人	11,952,000,000	12,096,160,205	12,052,072,192	62,996,713	11,447,849	51,548,864	100.84	99.64	18,908,700
現年課税分	11,940,000,000	12,043,021,400	12,034,025,386	27,904,714	4,368,600	23,536,114	100.79	99.93	18,908,700
滞納繰越分	12,000,000	53,138,805	18,046,806	35,091,999	7,079,249	28,012,750	150.39	33.96	0
固 定 資 産 税	54,407,000,000	55,046,921,928	54,470,151,865	581,755,989	79,144,495	502,611,494	100.12	98.95	4,985,926
固定資産税	54,280,000,000	54,919,056,328	54,342,286,265	581,755,989	79,144,495	502,611,494	100.11	98.95	4,985,926
現年課税分	54,080,000,000	54,327,489,300	54,107,070,885	225,142,847	4,161,260	220,981,587	100.05	99.59	4,724,432
滞納繰越分	200,000,000	591,567,028	235,215,380	356,613,142	74,983,235	281,629,907	117.61	39.76	261,494
交付金	127,000,000	127,865,600	127,865,600	0	0	0	100.68	100.00	0
現年課税分	127,000,000	127,865,600	127,865,600	0	0	0	100.68	100.00	0

軽自動車税	2,231,000,000	2,321,225,417	2,242,098,623	79,656,094	9,054,293	70,601,801	100.50	96.59	529,300
軽自動車税（種別割）	2,213,000,000	2,298,201,317	2,219,074,523	79,656,094	9,054,293	70,601,801	100.27	96.56	529,300
現年課税分	2,196,000,000	2,223,332,800	2,199,410,200	24,404,800	294,200	24,110,600	100.16	98.92	482,200
滞納繰越分	17,000,000	74,868,517	19,664,323	55,251,294	8,760,093	46,491,201	115.67	26.27	47,100
環境性能割	18,000,000	23,024,100	23,024,100	0	0	0	127.91	100.00	0
市たばこ税	4,461,000,000	4,532,152,122	4,532,152,122	0	0	0	101.59	100.00	0
現年課税分	4,460,999,000	4,532,152,122	4,532,152,122	0	0	0	101.60	100.00	0
滞納繰越分	1,000	0	0	0	0	0	0.00	0.00	0
鉱産税	20,000	27,254	27,254	0	0	0	136.27	100.00	0
現年課税分	20,000	27,254	27,254	0	0	0	136.27	100.00	0
入湯税	110,480,000	123,730,650	121,218,200	2,512,450	787,200	1,725,250	109.72	97.97	0
現年課税分	110,380,000	122,747,550	121,022,300	1,725,250	0	1,725,250	109.64	98.59	0
滞納繰越分	100,000	983,100	195,900	787,200	787,200	0	195.90	19.93	0
事業所税	5,325,500,000	5,338,504,300	5,329,623,541	8,880,779	1,429,679	7,451,100	100.08	99.83	20
現年課税分	5,324,000,000	5,332,321,500	5,327,553,220	4,768,300	0	4,768,300	100.07	99.91	20
滞納繰越分	1,500,000	6,182,800	2,070,321	4,112,479	1,429,679	2,682,800	138.02	33.49	0
都市計画税	7,446,000,000	7,531,465,447	7,452,170,747	79,978,574	10,895,572	69,083,002	100.08	98.95	683,874
現年課税分	7,417,000,000	7,450,008,700	7,419,782,398	30,874,170	570,640	30,303,530	100.04	99.59	647,868
滞納繰越分	29,000,000	81,456,747	32,388,349	49,104,404	10,324,932	38,779,472	111.68	39.76	36,006
県民税（参考）	-	17,728,661,207	16,982,232,717	751,134,452	96,123,411	655,011,041	-	95.79	4,705,962
現年課税分	-	16,905,322,777	16,726,414,644	183,314,222	1,531,237	181,782,985	-	98.94	4,406,089
滞納繰越分	-	823,338,430	255,818,073	567,820,230	94,592,174	473,228,056	-	31.07	299,873

6 市税決算額の構成比

- 市民税（個人）
- 市民税（法人）
- ▨ 固定資産税
- その他の税

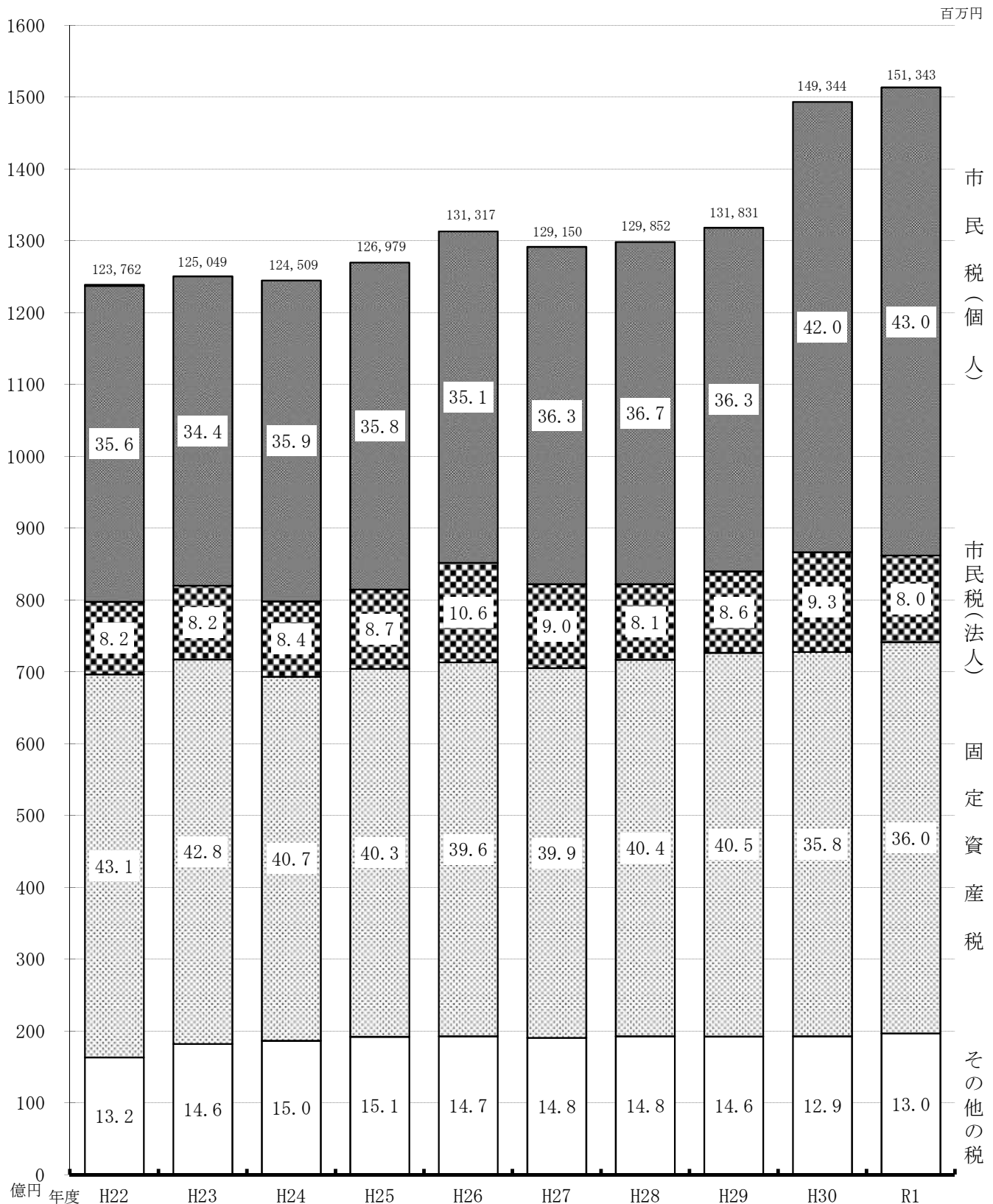

※平成30年度から県費負担教職員制度権限移譲に伴う税源移譲分を含む（詳細 後述P14）

※その他の税＝軽自動車税、市たばこ税、鉱産税、特別土地保有税、入湯税、事業所税及び都市計画税

7 市税予算額・調定額・収入額

(単位：千円、%)

区 分		平成27年度	平成28年度	平成29年度	平成30年度	令和元年度
予 算 額		128,000,000	129,500,000	131,300,000	148,100,000	151,000,000
調 定 額		133,295,153	133,341,694	134,667,937	152,004,548	153,906,160
収 入 額		129,150,348	129,851,562	131,831,034	149,343,747	151,342,971
徴 収 未 納 額		4,153,007	3,532,279	2,900,686	2,707,317	2,606,117
不 納 欠 損 額		443,807	494,714	293,779	230,522	273,222
前 年 比	予 算 額	97.93	101.17	101.39	112.80	101.96
	調 定 額	97.92	100.03	100.99	112.87	101.25
	収 入 額	98.35	100.54	101.52	113.28	101.34
	徴収未納額	86.05	85.05	82.12	93.33	96.26
	不納欠損額	92.86	111.47	59.38	78.47	118.52
徴 収 率	対 予 算	100.90	100.27	100.40	100.84	100.23
	対 調 定	96.89	97.38	97.89	98.25	98.33

8 徴税費年度別比較

区 分		平成27年度	平成28年度	平成29年度	平成30年度	令和元年度	
徴収額 (千円)	市 税 (A)	129,150,348	129,851,562	131,831,034	149,343,747	151,342,971	
	個人 の 県 民 税	31,104,579	31,569,994	31,700,503	18,859,297	16,982,233	
	合 計 (B)	160,254,927	161,421,556	163,531,537	168,203,044	168,325,204	
徴税費 (千円)	人 件 費	基 本 給	944,423	945,307	949,679	925,384	903,923
		諸 手 当	553,898	588,775	565,636	545,560	535,715
		超過勤務手当	61,420	87,203	62,937	52,360	49,367
		税務特別手当	8,700	8,241	8,153	8,056	7,823
		その他の手当	483,778	493,331	494,546	485,144	478,525
		共済組合負担金等	318,080	316,752	332,611	327,092	317,718
		報 酬	111,808	115,668	103,787	113,980	123,975
		そ の 他	127	138	198	207	216
	小 計	1,928,336	1,966,640	1,951,911	1,912,223	1,881,547	
	需 用 費 等	旅 費	3,796	4,314	4,288	4,473	4,461
		賃 金	4,201	4,023	2,275	2,637	2,391
		そ の 他	520,659	696,458	554,764	515,915	596,315
		小 計	528,656	704,795	561,327	523,025	603,167
	そ の 他	55,569	56,501	53,004	53,766	55,698	
	合 計 (C)	2,512,561	2,727,936	2,566,242	2,489,014	2,540,412	
県民税 徴 収 取扱費※ (千円)	納税義務者数を基準にした額	1,289,706	1,309,174	1,303,213	1,248,345	1,331,723	
	報奨金に相当する額	0	0	0	0	0	
	合 計 (D)	1,289,706	1,309,174	1,303,213	1,248,345	1,331,723	
(C) - (D) (E) (千円)		1,222,855	1,418,762	1,263,029	1,240,669	1,208,689	
税収入に対する	市税分割合 (E) ÷ (A)	0.9	1.1	1.0	0.8	0.8	
徴税費割合(%)	個人の県民税分を含んだ割合 (C) ÷ (B)	1.6	1.7	1.6	1.5	1.5	
徴 税 職員数 (人)	吏 員	241	237	236	230	224	
	再 任 用 職 員	19	21	23	23	26	
	嘱 託 職 員	47	48	45	48	50	
	合 計	307	306	304	301	300	

※県民税の賦課徴収に関する事務を行うために要する費用を補償するため、県から市に交付されるもの

9 納税義務者、課税標準・税率・免税点及び納期 (令和元年度)

(H31.4.1現在)

税目	納税義務者	課税標準・税率・免税点	納期																				
市 民 通 税	1 個人 納税義務者(1月1日現在) ・区内に住所がある人 ・区内に事務所、事業所又は家屋敷がある人でその区内に住所のない人(均等割のみ課税) 課税されない人の範囲 ・前年中に所得がなかった人 ・生活保護法によって生活扶助を受けている人 ・障害者、未成年者、寡婦又は寡夫で前年中の合計所得金額が125万円以下の人 ・均等割 ・同一生計配偶者又は扶養親族のない人前年中の合計所得金額が31万5千円以下の人 ・同一生計配偶者又は扶養親族のある人前年中の合計所得金額が「31万5千円×(同一生計配偶者+扶養親族の数+1)+18万9千円」以下の人 ・所得割 ・所得控除の合計額が総所得金額等を上回る人 ・同一生計配偶者又は扶養親族のない人前年中の総所得金額等が35万円以下の人 ・同一生計配偶者又は扶養親族のある人前年中の総所得金額等が「35万円×(同一生計配偶者+扶養親族の数+1)+32万円」以下の人	1 個人 (1) 均等割 3,500円 (2) 所得割 ア 課税総所得金額 8% イ 譲渡所得に係る所得割額 (分離課税) ・課税短期譲渡所得金額 (一般) 7.2% ・課税短期譲渡所得金額 (収用等に係る軽減) 4% ・課税長期譲渡所得金額 (一般) 4% ・課税長期譲渡所得金額 (特定:優良住宅地等に係る譲渡) 2,000万円以下 3.2% 2,000万円を超える部分 4% ・課税長期譲渡所得金額 (軽課:居住用財産の譲渡) 6,000万円以下 3.2% 6,000万円を超える部分 4% ・一般株式等に係る課税譲渡所得等の金額 4% ・上場株式等に係る課税譲渡所得等の金額 4% ・上場株式等に係る課税配当所得等の金額 (申告分離選択) 4% ・先物取引に係る課税雑所得等の金額 4% ウ 課税山林所得金額 8%	1 個人 (1) 普通徴収 第1期 6月11日 ～7月1日 第2期 8月11日 ～9月2日 第3期 10月11日 ～10月31日 第4期 翌年1月11日 ～1月31日 (2) 給与からの 特別徴収 6月～ 翌年5月まで (翌月10日まで) (3) 公的年金からの 特別徴収 4,6,8,10,12, 翌年2月 (翌月10日まで) (4) 分離課税の退職金に係る所得割 徴収する日の属する月の翌月10日																				
	2 法人 納税義務者 市内に事務所または事業所などを有する法人 (申告納付)	2 法人 (1) 均等割 <table border="1" style="width:100%; border-collapse: collapse;"> <tr> <td>資本金の額又は出資金の額</td> <td>50億円超</td> <td>10億円超～50億円以下</td> <td>1億円超～10億円以下</td> <td>1千万円超～1億円以下</td> <td>1千万円以下</td> <td>左記以外</td> </tr> <tr> <td>従業者数</td> <td>51人以上</td> <td>300万円</td> <td>175万円</td> <td>40万円</td> <td>15万円</td> <td>12万円</td> </tr> <tr> <td></td> <td>50人以下</td> <td>41万円</td> <td>41万円</td> <td>16万円</td> <td>13万円</td> <td>5万円</td> </tr> </table> (2) 法人税割 法人税額の9.7%	資本金の額又は出資金の額	50億円超	10億円超～50億円以下	1億円超～10億円以下	1千万円超～1億円以下	1千万円以下	左記以外	従業者数	51人以上	300万円	175万円	40万円	15万円	12万円		50人以下	41万円	41万円	16万円	13万円	5万円
資本金の額又は出資金の額	50億円超	10億円超～50億円以下	1億円超～10億円以下	1千万円超～1億円以下	1千万円以下	左記以外																	
従業者数	51人以上	300万円	175万円	40万円	15万円	12万円																	
	50人以下	41万円	41万円	16万円	13万円	5万円																	
固 定 資 産 税	納税義務者 1月1日現在で市内に土地、家屋、償却資産を所有している人	1 課税標準・税率 (1) 土地又は家屋 基準年度の価格又は基準年度の価格に比準する価格 ・100分の1.4 (2) 償却資産 賦課期日における価格 ・100分の1.4 2 免税点 土地 30万円未満 家屋 20万円未満 償却資産 150万円未満	第1期 4月11日 ～5月7日 第2期 7月11日 ～7月31日 第3期 9月11日 ～9月30日 第4期 11月11日 ～12月2日																				

税目	納税義務者	課税標準・税率・免税点	納期																																																																																																																																																																																																																																										
普通	軽自動車税(種別割)	<table border="1"> <thead> <tr> <th colspan="2">課税対象車両(車種)</th> <th>税率</th> </tr> </thead> <tbody> <tr> <td rowspan="4">自 原 動 機 付 車</td> <td>0.05ℓ以下</td> <td>2,000円</td> </tr> <tr> <td>0.09ℓ以下</td> <td>2,000円</td> </tr> <tr> <td>0.125ℓ以下</td> <td>2,400円</td> </tr> <tr> <td>ミニカー(0.05ℓ以下)</td> <td>3,700円</td> </tr> <tr> <td rowspan="19">軽 自 動 車</td> <td colspan="2">二輪(0.25ℓ以下)・被けん引車</td> <td>3,600円</td> </tr> <tr> <td rowspan="5">三輪のもの</td> <td>据置税率適用分</td> <td>3,100円</td> </tr> <tr> <td>新税率適用分</td> <td>3,900円</td> </tr> <tr> <td>重課税適用分</td> <td>4,600円</td> </tr> <tr> <td>75%軽課適用分</td> <td>1,000円</td> </tr> <tr> <td>50%軽課適用分</td> <td>2,000円</td> </tr> <tr> <td rowspan="20">四 輪</td> <td rowspan="2">乗 用</td> <td>営業用</td> <td>据置税率適用分</td> <td>5,500円</td> </tr> <tr> <td>自家用</td> <td>据置税率適用分</td> <td>7,200円</td> </tr> <tr> <td rowspan="2">貨 物</td> <td>営業用</td> <td>据置税率適用分</td> <td>3,000円</td> </tr> <tr> <td>自家用</td> <td>据置税率適用分</td> <td>4,000円</td> </tr> <tr> <td rowspan="2">乗 用</td> <td>営業用</td> <td>新税率適用分</td> <td>6,900円</td> </tr> <tr> <td>自家用</td> <td>新税率適用分</td> <td>10,800円</td> </tr> <tr> <td rowspan="2">貨 物</td> <td>営業用</td> <td>新税率適用分</td> <td>3,800円</td> </tr> <tr> <td>自家用</td> <td>新税率適用分</td> <td>5,000円</td> </tr> <tr> <td rowspan="2">乗 用</td> <td>営業用</td> <td>重課税適用分</td> <td>8,200円</td> </tr> <tr> <td>自家用</td> <td>重課税適用分</td> <td>12,900円</td> </tr> <tr> <td rowspan="2">貨 物</td> <td>営業用</td> <td>重課税適用分</td> <td>4,500円</td> </tr> <tr> <td>自家用</td> <td>重課税適用分</td> <td>6,000円</td> </tr> <tr> <td rowspan="2">乗 用</td> <td>営業用</td> <td>75%軽課適用分</td> <td>1,800円</td> </tr> <tr> <td>自家用</td> <td>75%軽課適用分</td> <td>2,700円</td> </tr> <tr> <td rowspan="2">貨 物</td> <td>営業用</td> <td>75%軽課適用分</td> <td>1,000円</td> </tr> <tr> <td>自家用</td> <td>75%軽課適用分</td> <td>1,300円</td> </tr> <tr> <td rowspan="2">乗 用</td> <td>営業用</td> <td>50%軽課適用分</td> <td>3,500円</td> </tr> <tr> <td>自家用</td> <td>50%軽課適用分</td> <td>5,400円</td> </tr> <tr> <td rowspan="2">貨 物</td> <td>営業用</td> <td>50%軽課適用分</td> <td>1,900円</td> </tr> <tr> <td>自家用</td> <td>50%軽課適用分</td> <td>2,500円</td> </tr> <tr> <td rowspan="2">乗 用</td> <td>営業用</td> <td>25%軽課適用分</td> <td>5,200円</td> </tr> <tr> <td>自家用</td> <td>25%軽課適用分</td> <td>8,100円</td> </tr> <tr> <td rowspan="2">貨 物</td> <td>営業用</td> <td>25%軽課適用分</td> <td>2,900円</td> </tr> <tr> <td>自家用</td> <td>25%軽課適用分</td> <td>3,800円</td> </tr> <tr> <td rowspan="3">税</td> <td rowspan="3">軽自動車税(環境性能割)</td> <td>小型 自 動 車</td> <td>農耕作業用</td> <td>2,400円</td> </tr> <tr> <td>特殊</td> <td>特殊作業用</td> <td>5,900円</td> </tr> <tr> <td colspan="2">二輪の小型自動車(0.25ℓ超)</td> <td>6,000円</td> </tr> <tr> <td rowspan="2">普通</td> <td rowspan="2">軽自動車税(種別割)</td> <td> <table border="1"> <thead> <tr> <th colspan="2">課税対象車両(車種)</th> <th colspan="2">税率</th> </tr> <tr> <th colspan="2">排ガス要件</th> <th>自家用</th> <th>営業用</th> </tr> </thead> <tbody> <tr> <td rowspan="4">乗 用</td> <td>電気自動車、燃料電池車、プラグインハイブリッド車、天然ガス車(ポスト新長期規制からNOx10%低減)、クリーンディーゼル乗用車(ポスト新長期規制適合)</td> <td>非課税</td> <td>非課税</td> </tr> <tr> <td rowspan="3">ガソリン車 ガソリンハイブリッド車</td> <td>平成17年排出ガス基準75%低減達成</td> <td>H22燃費基準+65%達成</td> <td>非課税</td> <td>非課税</td> </tr> <tr> <td rowspan="2">又は</td> <td>H22燃費基準+50%達成</td> <td>1.0%</td> <td>0.5%</td> </tr> <tr> <td>平成30年排出ガス基準50%低減達成</td> <td>H22燃費基準+38%達成</td> <td>2.0%</td> <td>1.0%</td> </tr> <tr> <td>上記以外</td> <td></td> <td>2.0%</td> <td>2.0%</td> </tr> <tr> <td rowspan="4">貨 物</td> <td>電気自動車、燃料電池車、プラグインハイブリッド車、天然ガス車(ポスト新長期規制からNOx10%低減)</td> <td>非課税</td> <td>非課税</td> </tr> <tr> <td rowspan="3">ガソリン車 ガソリンハイブリッド車</td> <td>平成17年排出ガス基準75%低減達成</td> <td>H22燃費基準+50%達成</td> <td>非課税</td> <td>非課税</td> </tr> <tr> <td rowspan="2">又は</td> <td>H22燃費基準+44%達成</td> <td>1.0%</td> <td>0.5%</td> </tr> <tr> <td>平成30年排出ガス基準50%低減達成</td> <td>H22燃費基準+38%達成</td> <td>2.0%</td> <td>1.0%</td> </tr> <tr> <td>上記以外</td> <td></td> <td>2.0%</td> <td>2.0%</td> </tr> </tbody> </table> </td> <td>5月11日 ～5月31日</td> </tr> <tr> <td rowspan="2">普通</td> <td rowspan="2">軽自動車税(環境性能割)</td> <td> <table border="1"> <thead> <tr> <th colspan="2">課税対象車両(車種)</th> <th colspan="2">税率</th> </tr> <tr> <th colspan="2">排ガス要件</th> <th>自家用</th> <th>営業用</th> </tr> </thead> <tbody> <tr> <td rowspan="4">乗 用</td> <td>電気自動車、燃料電池車、プラグインハイブリッド車、天然ガス車(ポスト新長期規制からNOx10%低減)、クリーンディーゼル乗用車(ポスト新長期規制適合)</td> <td>非課税</td> <td>非課税</td> </tr> <tr> <td rowspan="3">ガソリン車 ガソリンハイブリッド車</td> <td>平成17年排出ガス基準75%低減達成</td> <td>H22燃費基準+65%達成</td> <td>非課税</td> <td>非課税</td> </tr> <tr> <td rowspan="2">又は</td> <td>H22燃費基準+50%達成</td> <td>1.0%</td> <td>0.5%</td> </tr> <tr> <td>平成30年排出ガス基準50%低減達成</td> <td>H22燃費基準+38%達成</td> <td>2.0%</td> <td>1.0%</td> </tr> <tr> <td>上記以外</td> <td></td> <td>2.0%</td> <td>2.0%</td> </tr> <tr> <td rowspan="4">貨 物</td> <td>電気自動車、燃料電池車、プラグインハイブリッド車、天然ガス車(ポスト新長期規制からNOx10%低減)</td> <td>非課税</td> <td>非課税</td> </tr> <tr> <td rowspan="3">ガソリン車 ガソリンハイブリッド車</td> <td>平成17年排出ガス基準75%低減達成</td> <td>H22燃費基準+50%達成</td> <td>非課税</td> <td>非課税</td> </tr> <tr> <td rowspan="2">又は</td> <td>H22燃費基準+44%達成</td> <td>1.0%</td> <td>0.5%</td> </tr> <tr> <td>平成30年排出ガス基準50%低減達成</td> <td>H22燃費基準+38%達成</td> <td>2.0%</td> <td>1.0%</td> </tr> <tr> <td>上記以外</td> <td></td> <td>2.0%</td> <td>2.0%</td> </tr> </tbody> </table> </td> <td>車両番号の指定時</td> </tr> <tr> <td colspan="2"></td> <td> <p>※令和元年10月1日から導入</p> <p>※令和元年10月1日から令和3年3月31日までの期間は特例措置として自家用軽乗用車に係る税率を1%軽減</p> </td> <td></td> </tr> </tbody> </table>	課税対象車両(車種)		税率	自 原 動 機 付 車	0.05ℓ以下	2,000円	0.09ℓ以下	2,000円	0.125ℓ以下	2,400円	ミニカー(0.05ℓ以下)	3,700円	軽 自 動 車	二輪(0.25ℓ以下)・被けん引車		3,600円	三輪のもの	据置税率適用分	3,100円	新税率適用分	3,900円	重課税適用分	4,600円	75%軽課適用分	1,000円	50%軽課適用分	2,000円	四 輪	乗 用	営業用	据置税率適用分	5,500円	自家用	据置税率適用分	7,200円	貨 物	営業用	据置税率適用分	3,000円	自家用	据置税率適用分	4,000円	乗 用	営業用	新税率適用分	6,900円	自家用	新税率適用分	10,800円	貨 物	営業用	新税率適用分	3,800円	自家用	新税率適用分	5,000円	乗 用	営業用	重課税適用分	8,200円	自家用	重課税適用分	12,900円	貨 物	営業用	重課税適用分	4,500円	自家用	重課税適用分	6,000円	乗 用	営業用	75%軽課適用分	1,800円	自家用	75%軽課適用分	2,700円	貨 物	営業用	75%軽課適用分	1,000円	自家用	75%軽課適用分	1,300円	乗 用	営業用	50%軽課適用分	3,500円	自家用	50%軽課適用分	5,400円	貨 物	営業用	50%軽課適用分	1,900円	自家用	50%軽課適用分	2,500円	乗 用	営業用	25%軽課適用分	5,200円	自家用	25%軽課適用分	8,100円	貨 物	営業用	25%軽課適用分	2,900円	自家用	25%軽課適用分	3,800円	税	軽自動車税(環境性能割)	小型 自 動 車	農耕作業用	2,400円	特殊	特殊作業用	5,900円	二輪の小型自動車(0.25ℓ超)		6,000円	普通	軽自動車税(種別割)	<table border="1"> <thead> <tr> <th colspan="2">課税対象車両(車種)</th> <th colspan="2">税率</th> </tr> <tr> <th colspan="2">排ガス要件</th> <th>自家用</th> <th>営業用</th> </tr> </thead> <tbody> <tr> <td rowspan="4">乗 用</td> <td>電気自動車、燃料電池車、プラグインハイブリッド車、天然ガス車(ポスト新長期規制からNOx10%低減)、クリーンディーゼル乗用車(ポスト新長期規制適合)</td> <td>非課税</td> <td>非課税</td> </tr> <tr> <td rowspan="3">ガソリン車 ガソリンハイブリッド車</td> <td>平成17年排出ガス基準75%低減達成</td> <td>H22燃費基準+65%達成</td> <td>非課税</td> <td>非課税</td> </tr> <tr> <td rowspan="2">又は</td> <td>H22燃費基準+50%達成</td> <td>1.0%</td> <td>0.5%</td> </tr> <tr> <td>平成30年排出ガス基準50%低減達成</td> <td>H22燃費基準+38%達成</td> <td>2.0%</td> <td>1.0%</td> </tr> <tr> <td>上記以外</td> <td></td> <td>2.0%</td> <td>2.0%</td> </tr> <tr> <td rowspan="4">貨 物</td> <td>電気自動車、燃料電池車、プラグインハイブリッド車、天然ガス車(ポスト新長期規制からNOx10%低減)</td> <td>非課税</td> <td>非課税</td> </tr> <tr> <td rowspan="3">ガソリン車 ガソリンハイブリッド車</td> <td>平成17年排出ガス基準75%低減達成</td> <td>H22燃費基準+50%達成</td> <td>非課税</td> <td>非課税</td> </tr> <tr> <td rowspan="2">又は</td> <td>H22燃費基準+44%達成</td> <td>1.0%</td> <td>0.5%</td> </tr> <tr> <td>平成30年排出ガス基準50%低減達成</td> <td>H22燃費基準+38%達成</td> <td>2.0%</td> <td>1.0%</td> </tr> <tr> <td>上記以外</td> <td></td> <td>2.0%</td> <td>2.0%</td> </tr> </tbody> </table>	課税対象車両(車種)		税率		排ガス要件		自家用	営業用	乗 用	電気自動車、燃料電池車、プラグインハイブリッド車、天然ガス車(ポスト新長期規制からNOx10%低減)、クリーンディーゼル乗用車(ポスト新長期規制適合)	非課税	非課税	ガソリン車 ガソリンハイブリッド車	平成17年排出ガス基準75%低減達成	H22燃費基準+65%達成	非課税	非課税	又は	H22燃費基準+50%達成	1.0%	0.5%	平成30年排出ガス基準50%低減達成	H22燃費基準+38%達成	2.0%	1.0%	上記以外		2.0%	2.0%	貨 物	電気自動車、燃料電池車、プラグインハイブリッド車、天然ガス車(ポスト新長期規制からNOx10%低減)	非課税	非課税	ガソリン車 ガソリンハイブリッド車	平成17年排出ガス基準75%低減達成	H22燃費基準+50%達成	非課税	非課税	又は	H22燃費基準+44%達成	1.0%	0.5%	平成30年排出ガス基準50%低減達成	H22燃費基準+38%達成	2.0%	1.0%	上記以外		2.0%	2.0%	5月11日 ～5月31日	普通	軽自動車税(環境性能割)	<table border="1"> <thead> <tr> <th colspan="2">課税対象車両(車種)</th> <th colspan="2">税率</th> </tr> <tr> <th colspan="2">排ガス要件</th> <th>自家用</th> <th>営業用</th> </tr> </thead> <tbody> <tr> <td rowspan="4">乗 用</td> <td>電気自動車、燃料電池車、プラグインハイブリッド車、天然ガス車(ポスト新長期規制からNOx10%低減)、クリーンディーゼル乗用車(ポスト新長期規制適合)</td> <td>非課税</td> <td>非課税</td> </tr> <tr> <td rowspan="3">ガソリン車 ガソリンハイブリッド車</td> <td>平成17年排出ガス基準75%低減達成</td> <td>H22燃費基準+65%達成</td> <td>非課税</td> <td>非課税</td> </tr> <tr> <td rowspan="2">又は</td> <td>H22燃費基準+50%達成</td> <td>1.0%</td> <td>0.5%</td> </tr> <tr> <td>平成30年排出ガス基準50%低減達成</td> <td>H22燃費基準+38%達成</td> <td>2.0%</td> <td>1.0%</td> </tr> <tr> <td>上記以外</td> <td></td> <td>2.0%</td> <td>2.0%</td> </tr> <tr> <td rowspan="4">貨 物</td> <td>電気自動車、燃料電池車、プラグインハイブリッド車、天然ガス車(ポスト新長期規制からNOx10%低減)</td> <td>非課税</td> <td>非課税</td> </tr> <tr> <td rowspan="3">ガソリン車 ガソリンハイブリッド車</td> <td>平成17年排出ガス基準75%低減達成</td> <td>H22燃費基準+50%達成</td> <td>非課税</td> <td>非課税</td> </tr> <tr> <td rowspan="2">又は</td> <td>H22燃費基準+44%達成</td> <td>1.0%</td> <td>0.5%</td> </tr> <tr> <td>平成30年排出ガス基準50%低減達成</td> <td>H22燃費基準+38%達成</td> <td>2.0%</td> <td>1.0%</td> </tr> <tr> <td>上記以外</td> <td></td> <td>2.0%</td> <td>2.0%</td> </tr> </tbody> </table>	課税対象車両(車種)		税率		排ガス要件		自家用	営業用	乗 用	電気自動車、燃料電池車、プラグインハイブリッド車、天然ガス車(ポスト新長期規制からNOx10%低減)、クリーンディーゼル乗用車(ポスト新長期規制適合)	非課税	非課税	ガソリン車 ガソリンハイブリッド車	平成17年排出ガス基準75%低減達成	H22燃費基準+65%達成	非課税	非課税	又は	H22燃費基準+50%達成	1.0%	0.5%	平成30年排出ガス基準50%低減達成	H22燃費基準+38%達成	2.0%	1.0%	上記以外		2.0%	2.0%	貨 物	電気自動車、燃料電池車、プラグインハイブリッド車、天然ガス車(ポスト新長期規制からNOx10%低減)	非課税	非課税	ガソリン車 ガソリンハイブリッド車	平成17年排出ガス基準75%低減達成	H22燃費基準+50%達成	非課税	非課税	又は	H22燃費基準+44%達成	1.0%	0.5%	平成30年排出ガス基準50%低減達成	H22燃費基準+38%達成	2.0%	1.0%	上記以外		2.0%	2.0%	車両番号の指定時			<p>※令和元年10月1日から導入</p> <p>※令和元年10月1日から令和3年3月31日までの期間は特例措置として自家用軽乗用車に係る税率を1%軽減</p>	
		課税対象車両(車種)		税率																																																																																																																																																																																																																																									
自 原 動 機 付 車	0.05ℓ以下	2,000円																																																																																																																																																																																																																																											
	0.09ℓ以下	2,000円																																																																																																																																																																																																																																											
	0.125ℓ以下	2,400円																																																																																																																																																																																																																																											
	ミニカー(0.05ℓ以下)	3,700円																																																																																																																																																																																																																																											
軽 自 動 車	二輪(0.25ℓ以下)・被けん引車		3,600円																																																																																																																																																																																																																																										
	三輪のもの	据置税率適用分	3,100円																																																																																																																																																																																																																																										
		新税率適用分	3,900円																																																																																																																																																																																																																																										
		重課税適用分	4,600円																																																																																																																																																																																																																																										
		75%軽課適用分	1,000円																																																																																																																																																																																																																																										
		50%軽課適用分	2,000円																																																																																																																																																																																																																																										
	四 輪	乗 用	営業用	据置税率適用分	5,500円																																																																																																																																																																																																																																								
			自家用	据置税率適用分	7,200円																																																																																																																																																																																																																																								
		貨 物	営業用	据置税率適用分	3,000円																																																																																																																																																																																																																																								
			自家用	据置税率適用分	4,000円																																																																																																																																																																																																																																								
		乗 用	営業用	新税率適用分	6,900円																																																																																																																																																																																																																																								
			自家用	新税率適用分	10,800円																																																																																																																																																																																																																																								
		貨 物	営業用	新税率適用分	3,800円																																																																																																																																																																																																																																								
			自家用	新税率適用分	5,000円																																																																																																																																																																																																																																								
		乗 用	営業用	重課税適用分	8,200円																																																																																																																																																																																																																																								
			自家用	重課税適用分	12,900円																																																																																																																																																																																																																																								
		貨 物	営業用	重課税適用分	4,500円																																																																																																																																																																																																																																								
			自家用	重課税適用分	6,000円																																																																																																																																																																																																																																								
		乗 用	営業用	75%軽課適用分	1,800円																																																																																																																																																																																																																																								
自家用			75%軽課適用分	2,700円																																																																																																																																																																																																																																									
貨 物		営業用	75%軽課適用分	1,000円																																																																																																																																																																																																																																									
		自家用	75%軽課適用分	1,300円																																																																																																																																																																																																																																									
乗 用		営業用	50%軽課適用分	3,500円																																																																																																																																																																																																																																									
		自家用	50%軽課適用分	5,400円																																																																																																																																																																																																																																									
貨 物		営業用	50%軽課適用分	1,900円																																																																																																																																																																																																																																									
		自家用	50%軽課適用分	2,500円																																																																																																																																																																																																																																									
乗 用	営業用	25%軽課適用分	5,200円																																																																																																																																																																																																																																										
	自家用	25%軽課適用分	8,100円																																																																																																																																																																																																																																										
貨 物	営業用	25%軽課適用分	2,900円																																																																																																																																																																																																																																										
	自家用	25%軽課適用分	3,800円																																																																																																																																																																																																																																										
税	軽自動車税(環境性能割)	小型 自 動 車	農耕作業用	2,400円																																																																																																																																																																																																																																									
		特殊	特殊作業用	5,900円																																																																																																																																																																																																																																									
		二輪の小型自動車(0.25ℓ超)		6,000円																																																																																																																																																																																																																																									
普通	軽自動車税(種別割)	<table border="1"> <thead> <tr> <th colspan="2">課税対象車両(車種)</th> <th colspan="2">税率</th> </tr> <tr> <th colspan="2">排ガス要件</th> <th>自家用</th> <th>営業用</th> </tr> </thead> <tbody> <tr> <td rowspan="4">乗 用</td> <td>電気自動車、燃料電池車、プラグインハイブリッド車、天然ガス車(ポスト新長期規制からNOx10%低減)、クリーンディーゼル乗用車(ポスト新長期規制適合)</td> <td>非課税</td> <td>非課税</td> </tr> <tr> <td rowspan="3">ガソリン車 ガソリンハイブリッド車</td> <td>平成17年排出ガス基準75%低減達成</td> <td>H22燃費基準+65%達成</td> <td>非課税</td> <td>非課税</td> </tr> <tr> <td rowspan="2">又は</td> <td>H22燃費基準+50%達成</td> <td>1.0%</td> <td>0.5%</td> </tr> <tr> <td>平成30年排出ガス基準50%低減達成</td> <td>H22燃費基準+38%達成</td> <td>2.0%</td> <td>1.0%</td> </tr> <tr> <td>上記以外</td> <td></td> <td>2.0%</td> <td>2.0%</td> </tr> <tr> <td rowspan="4">貨 物</td> <td>電気自動車、燃料電池車、プラグインハイブリッド車、天然ガス車(ポスト新長期規制からNOx10%低減)</td> <td>非課税</td> <td>非課税</td> </tr> <tr> <td rowspan="3">ガソリン車 ガソリンハイブリッド車</td> <td>平成17年排出ガス基準75%低減達成</td> <td>H22燃費基準+50%達成</td> <td>非課税</td> <td>非課税</td> </tr> <tr> <td rowspan="2">又は</td> <td>H22燃費基準+44%達成</td> <td>1.0%</td> <td>0.5%</td> </tr> <tr> <td>平成30年排出ガス基準50%低減達成</td> <td>H22燃費基準+38%達成</td> <td>2.0%</td> <td>1.0%</td> </tr> <tr> <td>上記以外</td> <td></td> <td>2.0%</td> <td>2.0%</td> </tr> </tbody> </table>	課税対象車両(車種)		税率		排ガス要件		自家用	営業用	乗 用	電気自動車、燃料電池車、プラグインハイブリッド車、天然ガス車(ポスト新長期規制からNOx10%低減)、クリーンディーゼル乗用車(ポスト新長期規制適合)	非課税	非課税	ガソリン車 ガソリンハイブリッド車	平成17年排出ガス基準75%低減達成	H22燃費基準+65%達成	非課税	非課税	又は	H22燃費基準+50%達成	1.0%	0.5%	平成30年排出ガス基準50%低減達成	H22燃費基準+38%達成	2.0%	1.0%	上記以外		2.0%	2.0%	貨 物	電気自動車、燃料電池車、プラグインハイブリッド車、天然ガス車(ポスト新長期規制からNOx10%低減)	非課税	非課税	ガソリン車 ガソリンハイブリッド車	平成17年排出ガス基準75%低減達成	H22燃費基準+50%達成	非課税	非課税	又は	H22燃費基準+44%達成	1.0%	0.5%	平成30年排出ガス基準50%低減達成	H22燃費基準+38%達成	2.0%	1.0%	上記以外		2.0%	2.0%	5月11日 ～5月31日																																																																																																																																																																																								
		課税対象車両(車種)		税率																																																																																																																																																																																																																																									
排ガス要件		自家用	営業用																																																																																																																																																																																																																																										
乗 用	電気自動車、燃料電池車、プラグインハイブリッド車、天然ガス車(ポスト新長期規制からNOx10%低減)、クリーンディーゼル乗用車(ポスト新長期規制適合)	非課税	非課税																																																																																																																																																																																																																																										
	ガソリン車 ガソリンハイブリッド車	平成17年排出ガス基準75%低減達成	H22燃費基準+65%達成	非課税	非課税																																																																																																																																																																																																																																								
		又は	H22燃費基準+50%達成	1.0%	0.5%																																																																																																																																																																																																																																								
			平成30年排出ガス基準50%低減達成	H22燃費基準+38%達成	2.0%	1.0%																																																																																																																																																																																																																																							
上記以外		2.0%	2.0%																																																																																																																																																																																																																																										
貨 物	電気自動車、燃料電池車、プラグインハイブリッド車、天然ガス車(ポスト新長期規制からNOx10%低減)	非課税	非課税																																																																																																																																																																																																																																										
	ガソリン車 ガソリンハイブリッド車	平成17年排出ガス基準75%低減達成	H22燃費基準+50%達成	非課税	非課税																																																																																																																																																																																																																																								
		又は	H22燃費基準+44%達成	1.0%	0.5%																																																																																																																																																																																																																																								
			平成30年排出ガス基準50%低減達成	H22燃費基準+38%達成	2.0%	1.0%																																																																																																																																																																																																																																							
上記以外		2.0%	2.0%																																																																																																																																																																																																																																										
普通	軽自動車税(環境性能割)	<table border="1"> <thead> <tr> <th colspan="2">課税対象車両(車種)</th> <th colspan="2">税率</th> </tr> <tr> <th colspan="2">排ガス要件</th> <th>自家用</th> <th>営業用</th> </tr> </thead> <tbody> <tr> <td rowspan="4">乗 用</td> <td>電気自動車、燃料電池車、プラグインハイブリッド車、天然ガス車(ポスト新長期規制からNOx10%低減)、クリーンディーゼル乗用車(ポスト新長期規制適合)</td> <td>非課税</td> <td>非課税</td> </tr> <tr> <td rowspan="3">ガソリン車 ガソリンハイブリッド車</td> <td>平成17年排出ガス基準75%低減達成</td> <td>H22燃費基準+65%達成</td> <td>非課税</td> <td>非課税</td> </tr> <tr> <td rowspan="2">又は</td> <td>H22燃費基準+50%達成</td> <td>1.0%</td> <td>0.5%</td> </tr> <tr> <td>平成30年排出ガス基準50%低減達成</td> <td>H22燃費基準+38%達成</td> <td>2.0%</td> <td>1.0%</td> </tr> <tr> <td>上記以外</td> <td></td> <td>2.0%</td> <td>2.0%</td> </tr> <tr> <td rowspan="4">貨 物</td> <td>電気自動車、燃料電池車、プラグインハイブリッド車、天然ガス車(ポスト新長期規制からNOx10%低減)</td> <td>非課税</td> <td>非課税</td> </tr> <tr> <td rowspan="3">ガソリン車 ガソリンハイブリッド車</td> <td>平成17年排出ガス基準75%低減達成</td> <td>H22燃費基準+50%達成</td> <td>非課税</td> <td>非課税</td> </tr> <tr> <td rowspan="2">又は</td> <td>H22燃費基準+44%達成</td> <td>1.0%</td> <td>0.5%</td> </tr> <tr> <td>平成30年排出ガス基準50%低減達成</td> <td>H22燃費基準+38%達成</td> <td>2.0%</td> <td>1.0%</td> </tr> <tr> <td>上記以外</td> <td></td> <td>2.0%</td> <td>2.0%</td> </tr> </tbody> </table>	課税対象車両(車種)		税率		排ガス要件		自家用	営業用	乗 用	電気自動車、燃料電池車、プラグインハイブリッド車、天然ガス車(ポスト新長期規制からNOx10%低減)、クリーンディーゼル乗用車(ポスト新長期規制適合)	非課税	非課税	ガソリン車 ガソリンハイブリッド車	平成17年排出ガス基準75%低減達成	H22燃費基準+65%達成	非課税	非課税	又は	H22燃費基準+50%達成	1.0%	0.5%	平成30年排出ガス基準50%低減達成	H22燃費基準+38%達成	2.0%	1.0%	上記以外		2.0%	2.0%	貨 物	電気自動車、燃料電池車、プラグインハイブリッド車、天然ガス車(ポスト新長期規制からNOx10%低減)	非課税	非課税	ガソリン車 ガソリンハイブリッド車	平成17年排出ガス基準75%低減達成	H22燃費基準+50%達成	非課税	非課税	又は	H22燃費基準+44%達成	1.0%	0.5%	平成30年排出ガス基準50%低減達成	H22燃費基準+38%達成	2.0%	1.0%	上記以外		2.0%	2.0%	車両番号の指定時																																																																																																																																																																																								
		課税対象車両(車種)		税率																																																																																																																																																																																																																																									
排ガス要件		自家用	営業用																																																																																																																																																																																																																																										
乗 用	電気自動車、燃料電池車、プラグインハイブリッド車、天然ガス車(ポスト新長期規制からNOx10%低減)、クリーンディーゼル乗用車(ポスト新長期規制適合)	非課税	非課税																																																																																																																																																																																																																																										
	ガソリン車 ガソリンハイブリッド車	平成17年排出ガス基準75%低減達成	H22燃費基準+65%達成	非課税	非課税																																																																																																																																																																																																																																								
		又は	H22燃費基準+50%達成	1.0%	0.5%																																																																																																																																																																																																																																								
			平成30年排出ガス基準50%低減達成	H22燃費基準+38%達成	2.0%	1.0%																																																																																																																																																																																																																																							
上記以外		2.0%	2.0%																																																																																																																																																																																																																																										
貨 物	電気自動車、燃料電池車、プラグインハイブリッド車、天然ガス車(ポスト新長期規制からNOx10%低減)	非課税	非課税																																																																																																																																																																																																																																										
	ガソリン車 ガソリンハイブリッド車	平成17年排出ガス基準75%低減達成	H22燃費基準+50%達成	非課税	非課税																																																																																																																																																																																																																																								
		又は	H22燃費基準+44%達成	1.0%	0.5%																																																																																																																																																																																																																																								
			平成30年排出ガス基準50%低減達成	H22燃費基準+38%達成	2.0%	1.0%																																																																																																																																																																																																																																							
上記以外		2.0%	2.0%																																																																																																																																																																																																																																										
		<p>※令和元年10月1日から導入</p> <p>※令和元年10月1日から令和3年3月31日までの期間は特例措置として自家用軽乗用車に係る税率を1%軽減</p>																																																																																																																																																																																																																																											

税目	納税義務者	課税標準・税率・免税点	納期
市たばこ税	納税義務者 市内の小売販売業者に製造たばこを売渡した製造たばこの製造者、特定販売業者又は卸売販売業者 (申告納付)	売渡し等に係る製造たばこの本数 旧3級品の紙巻きたばこ以外の製造たばこ ……………1,000本につき 5,692円 旧3級品の紙巻たばこ ……………1,000本につき 4,000円	当月分を翌月末日
	納税義務者 鉱物の掘採事業を行う鉱業者 (申告納付)	1 課税標準 鉱物の価格 2 税率 100分の1(ただし、1ヵ月間に掘採された鉱物の価格の合計額が200万円以下の場合には100分の0.7)	当月分を翌月15日から末日
目的税	入湯税 納税義務者 鉱泉浴場における入湯客 (浴場の経営者等が特別徴収)	1 税率 鉱泉浴場における入湯客1人1日 150円 2 次の者は課税免除 年齢12歳未満の者 共同浴場又は一般公衆浴場に入湯する者 学校教育上の見地から行われる行事の場合において入湯する者 日帰りの入湯に係る料金の額(消費税額及び地方消費税額を除く。)が1,500円以下の鉱泉浴場に日帰りで入湯する者	当月分を翌月末日
	事業所税 納税義務者 市内において事業所等で事業を行う法人又は個人 (申告納付)	1 課税標準 事業所床面積及び従業者の給与総額 2 免税点 事業所床面積…1,000㎡以下 事業所の従業者数…100人以下 3 税率 資産割 600円/㎡ 従業者割 100分の0.25	法人…事業年度終了日から2ヶ月以内 個人…翌年の3月15日
都市計画税	納税義務者 1月1日現在で市内の市街化区域内に土地、家屋を所有している人	1 課税標準・税率 土地及び家屋に係る固定資産税の課税標準となるべき価格・100分の0.3	固定資産税の納期と同じ

Ⅱ 市 民 税

1 調定額及び納税義務者数（現年課税分）

（単位：千円、人）

区 分		平成27年度	平成28年度	平成29年度	平成30年度	令和元年度	
個 人	給 与 特 徴	調 定 額	35,133,027	35,508,716	36,081,763	47,060,926	49,458,509
		納税義務者数	266,478	270,276	274,291	278,950	282,923
	年 金 特 徴	調 定 額	1,773,162	1,802,241	1,847,175	2,363,562	2,427,150
		納税義務者数	51,874	53,511	54,201	54,093	54,454
	普 通 徴 収	調 定 額	9,960,568	10,264,266	9,820,605	13,370,519	13,356,567
		納税義務者数	112,020	109,520	106,834	106,579	106,174
	人 計	調 定 額	46,866,757	47,575,223	47,749,543	62,795,007	65,242,226
		納税義務者数	405,795	408,303	411,162	415,517	418,838
法 人	調 定 額	11,684,501	10,501,590	11,296,578	13,872,101	12,043,021	
	法人税割	9,106,038	7,842,514	8,721,052	11,084,872	9,347,357	
	均等割	2,578,463	2,659,076	2,575,526	2,787,229	2,695,664	
	申告法人数	20,889	20,846	21,528	21,684	21,660	

※徴収方法が重複する納税義務者もいるため、表中の合計は一致しない

2 均等割と所得割の推移（県費負担教職員制度権限移譲）

（単位：千円）

区 分		平成27年度	平成28年度	平成29年度	平成30年度	令和元年度
個人	均等割調定額	1,419,781	1,428,415	1,438,495	1,453,871	1,465,260
	所得割調定額	45,446,976	46,146,808	46,311,048	61,341,136	63,776,966
	計	46,866,757	47,575,223	47,749,543	62,795,007	65,242,226
税源移譲影響額(A)※1		—	—	—	13,630,002	15,608,251
（参考） ※2	分離課税所得割交付金(B)	—	—	153,948	133,051	140,632
	道府県民税所得割 臨時交付金(C)	—	—	14,944,461	1,929,308	—
(A) + (B) + (C)		—	—	15,098,409	15,692,361	15,748,883

※1県費負担教職員の給与負担事務が県から指定都市に移譲されたことに伴う税率改定による影響額

※2税率が変更されるまでの経過措置となる個人住民税所得割のうち税率2%相当額及び、当分の間税率変更がされない退職所得に係る所得割のうち税率2%相当額の交付金

3 課税標準段階別（所得割）課税状況（令和2年度）

課税標準 段階別	区分 納税義務者数 (人)	所得金額								計 (A) (千円)
		総所得 金額 (千円)	山林所 得金額 (千円)	分離短期 譲渡所得 金額 (千円)	分離長期 譲渡所得 金額 (千円)	一般株式 等に係る 譲渡所得 等の金額 (千円)	上場株式 等に係る 譲渡所得 等の金額 (千円)	上場株式 等に係る 配当所得 等の金額 (千円)	先物取引 に係る 雑所得等 の金額 (千円)	
10万円以下 の金額	15,389	9,570,278	71	28,403	10,672,716	328,335	272,590	36,001	106,242	21,014,636
10万円超 100万円以下	123,113	165,757,928	3,069	28,669	5,643,780	297,773	249,368	68,585	35,116	172,084,288
100万円超 200万円以下	110,751	275,076,992	4,404	14,750	3,788,062	326,720	224,391	75,357	29,104	279,539,780
200万円超 300万円以下	65,143	245,798,477	10,918	33,035	1,607,839	274,190	207,127	45,236	33,398	248,010,220
300万円超 400万円以下	33,807	171,555,973	1,993	11,565	1,569,758	389,998	124,108	42,287	11,102	173,706,784
400万円超 550万円以下	22,445	145,177,176	0	10,797	1,958,212	595,327	196,951	31,827	38,790	148,009,080
550万円超 700万円以下	6,960	56,853,481	5,038	56,294	849,404	91,566	185,025	13,788	6,151	58,060,747
700万円超 1,000万円以下	5,160	53,266,853	1,147	19,594	1,355,885	1,226,543	360,807	78,798	10,372	56,319,999
1,000万円超 の金額	6,034	137,768,558	785	27,341	2,169,679	3,664,144	648,604	153,147	65,593	144,497,851
合計	388,802	1,260,825,716	27,425	230,448	29,615,335	7,194,596	2,468,971	545,026	335,868	1,301,243,385
令和元年度	388,384	1,253,853,610	27,991	203,684	29,956,950	8,606,495	3,167,925	482,752	348,605	1,296,648,012
前年比(%)	100.11	100.56	97.98	113.14	98.86	83.59	77.94	112.90	96.35	100.35

所得 控除額 (B) (千円)	課税標準額 (C) (千円)	算出税額			税額控除額 ・ 税額調整額 (F) (千円)	所得割額 (E) - (F) (G) (千円)	配当割額 及び株式 等譲渡所 得割額の 控除額 (H) (千円)	減免税額 (I) (千円)	所得割額 (G) - (H) - (I) (J) (千円)	構成比	
	総所得等 に係る分 (A) - (B)	総所得・ 山林所得 に係る分 (D) (千円)	短期・ 長期・ 一般・上 場株式等・ 配当等・ 先物取引 (千円)	計 (E) (千円)						(G)に 係る もの (%)	納税 義務 者数 (%)
9,446,734	11,567,902	57,673	433,321	490,994	26,622	464,372	3,061	0	461,311	0.73	3.96
97,536,694	74,547,594	5,452,983	253,022	5,706,005	455,762	5,250,243	13,575	0	5,236,668	8.28	31.66
113,067,293	166,472,487	12,956,610	177,810	13,134,420	814,032	12,320,388	20,102	143	12,300,143	19.43	28.48
86,157,828	161,852,392	12,769,450	89,090	12,858,540	816,867	12,041,673	14,896	0	12,026,777	18.99	16.76
54,989,609	118,717,175	9,324,060	86,323	9,410,383	373,599	9,036,784	12,173	0	9,024,611	14.25	8.70
42,076,354	105,932,726	8,247,538	113,621	8,361,159	258,663	8,102,496	11,026	0	8,091,470	12.78	5.77
14,201,213	43,859,534	3,412,285	49,854	3,462,139	135,768	3,326,371	6,972	0	3,319,399	5.25	1.79
10,719,808	45,600,191	3,403,629	122,227	3,525,856	158,752	3,367,104	15,462	0	3,351,642	5.31	1.33
14,128,402	130,369,449	9,891,004	270,014	10,161,018	661,637	9,499,381	29,847	0	9,469,534	14.98	1.55
442,323,935	858,919,450	65,515,232	1,595,282	67,110,514	3,701,702	63,408,812	127,114	143	63,281,555	100.00	100.00
439,795,936	856,852,076	65,160,152	1,689,955	66,850,107	3,561,207	63,288,900	131,112	0	63,157,788	100.00	100.00
100.57	100.24	100.54	94.40	100.39	103.95	100.19	96.95	—	100.20	—	—

(「課税状況等の調」第12表、第58表、第59表から)

4 所得区分による課税状況（個人）

（単位：千円、人）

区 分		平成28年度	平成29年度	平成30年度	令和元年度	令和2年度	
所得割を納める者	所得割額	給 与 所 得	37,852,872	38,166,825	51,898,432	52,933,994	53,450,512
		営 業 等 所 得	2,433,526	2,448,268	3,223,008	3,382,316	3,327,496
		農 業 所 得	208,299	277,132	297,337	250,362	179,011
		そ の 他 の 所 得	5,054,429	4,667,874	7,235,271	6,591,116	6,324,679
		計	45,549,126	45,560,099	62,654,048	63,157,788	63,281,698
	納税義務者数	給 与 所 得	301,915	304,480	309,029	313,397	315,682
		営 業 等 所 得	15,195	15,310	15,124	15,232	14,256
		農 業 所 得	1,451	1,677	1,480	1,329	1,126
		そ の 他 の 所 得	59,734	58,912	58,930	58,426	57,738
		計	378,295	380,379	384,563	388,384	388,802
均等割を納める者	均 等 割 額	1,424,767	1,431,570	1,448,258	1,461,142	1,462,076	
	納税義務者数	407,076	409,020	413,788	417,469	417,736	

（「課税状況等の調」第2表から）

5 所得割の納税義務者の構成比

- 給与所得者
- ▨ 農業所得者
- ▩ 営業所得者
- その他の所得者

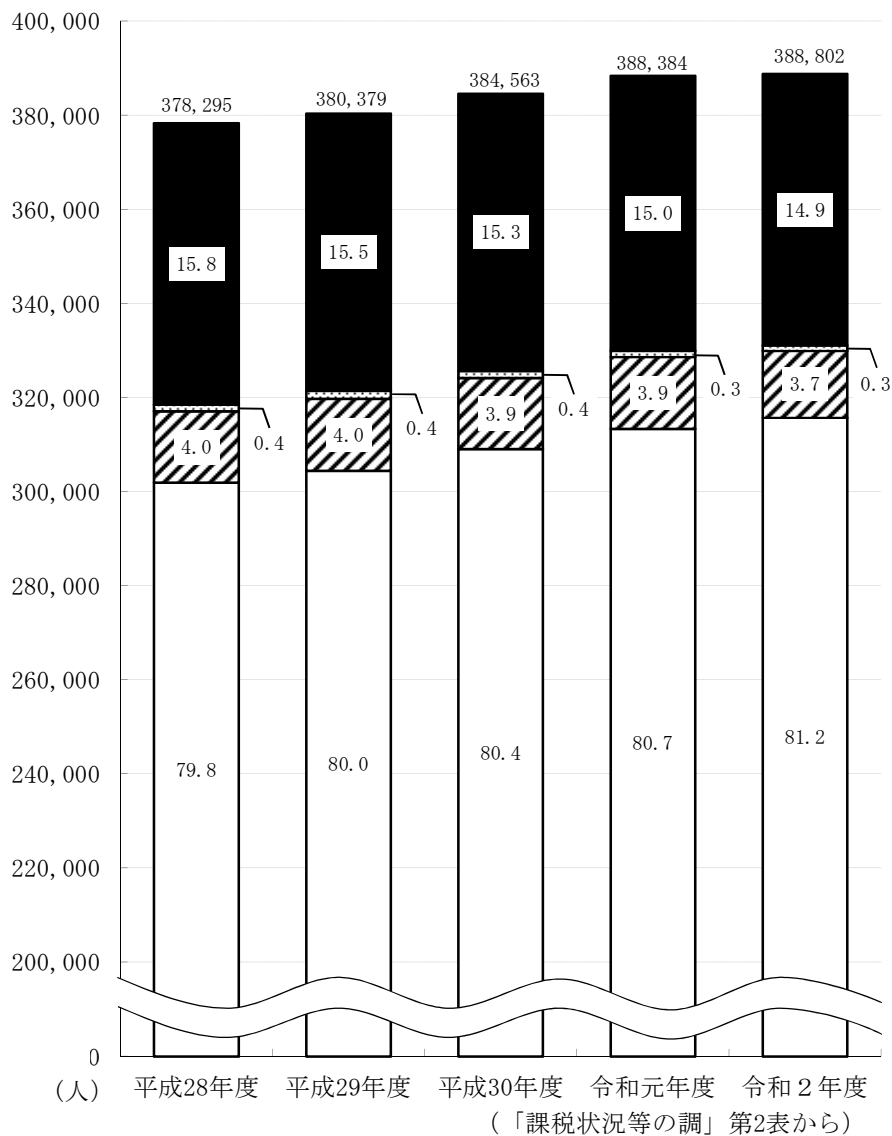

6 所得区別納税義務者一人当たりの市民税所得割額

- ◆ 給与所得者
- ▲ 農業所得者
- 営業等所得者
- × その他の所得者

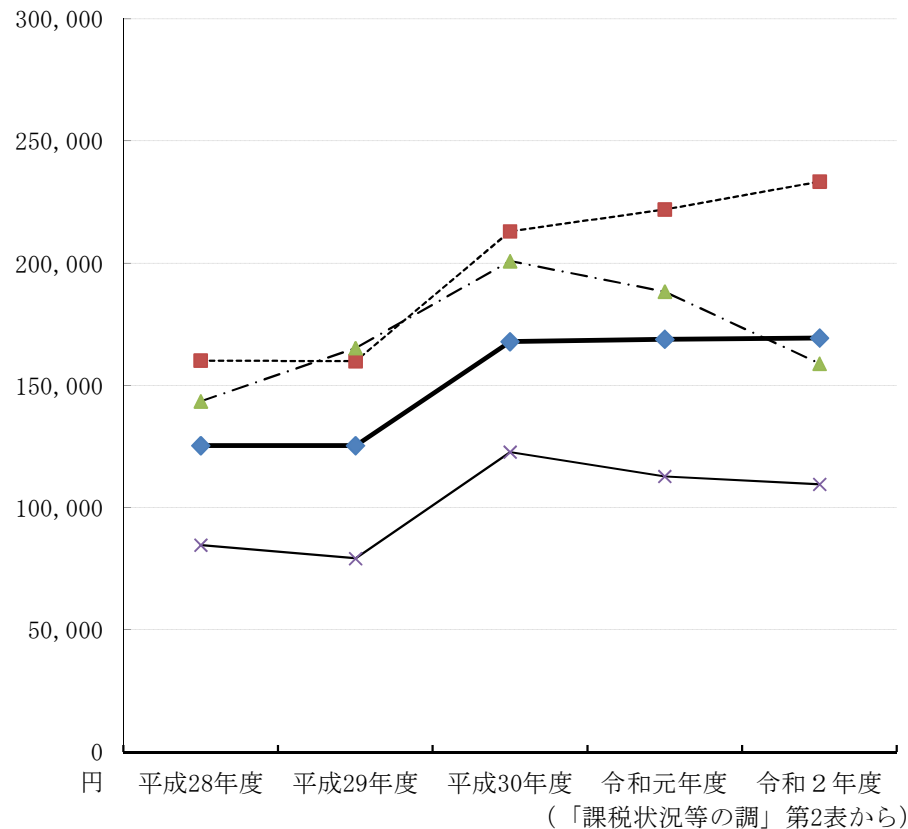

(単位: 円)

区分	平成28年度	平成29年度	平成30年度	令和元年度	令和2年度
給与所得者	125,376	125,351	167,940	168,904	169,318
営業等所得者	160,153	159,913	213,106	222,053	233,410
農業所得者	143,555	165,255	200,903	188,384	158,980
その他の所得者	84,616	79,235	122,777	112,811	109,541

7 給与所得の収入金額等に関する調（令和2年度）

課税標準額の段階	納税義務者数（人）			給与所得に係る 収入金額 (千円)	給与所得控除額 (千円)	特定支出控除額 (千円)	給与所得金額 (千円)
	所得税の納税義務		計				
	あり	なし					
10万円以下の金額	3,286	7,237	10,523	12,265,836	6,837,478	0	5,428,358
10万円を超え100万円以下	88,755	3,727	92,482	188,213,779	74,947,564	376	113,265,839
100万円を超え200万円以下	94,122	6,358	100,480	361,116,484	123,451,136	1,035	237,664,313
200万円を超え300万円以下	54,548	7,299	61,847	323,521,908	97,658,819	489	225,862,600
300万円を超え400万円以下	29,898	2,296	32,194	217,923,584	59,322,918	0	158,600,666
400万円を超え550万円以下	21,207	102	21,309	175,425,581	42,596,720	992	132,827,869
550万円を超え700万円以下	6,428	0	6,428	61,463,686	13,271,322	0	48,192,364
700万円を超え1,000万円以下	4,704	0	4,704	52,844,546	9,689,550	3,913	43,151,083
1,000万円を超える金額	5,698	0	5,698	117,099,683	11,616,639	1,267	105,481,777
合 計	308,646	27,019	335,665	1,509,875,087	439,392,146	8,072	1,070,474,869
令和元年度分	306,296	27,016	333,312	1,493,931,971	435,355,383	4,815	1,058,571,773
前 年 比 (%)	100.77	100.01	100.71	101.07	100.93	167.64	101.12

（「課税状況等の調」第13表から）

8 調定額及び法人社数（業態別） 均等割

（単位：千円、社、％）

業態別	平成27年度			平成28年度			平成29年度			平成30年度			令和元年度		
	調定額	社数	構成比	調定額	社数	構成比	調定額	社数	構成比	調定額	社数	構成比	調定額	社数	構成比
農林漁鉱業	23,250	288	0.90	22,796	289	0.86	23,157	292	0.90	23,811	309	0.85	24,095	313	0.89
建設業	276,533	3,094	10.72	275,515	3,087	10.36	274,446	3,106	10.66	282,766	3,147	10.15	280,293	3,148	10.40
製造業	574,733	4,240	22.29	632,629	4,165	23.79	592,935	4,084	23.02	634,334	4,009	22.76	591,864	3,924	21.96
食料品	42,379	285	1.64	42,830	284	1.61	42,018	274	1.63	43,213	273	1.55	41,183	264	1.53
繊維製品	46,651	464	1.81	49,296	450	1.85	44,437	443	1.73	46,418	428	1.67	42,539	411	1.58
木材・家具・パルプ	32,841	338	1.27	31,988	329	1.20	29,604	328	1.15	29,308	317	1.05	28,591	315	1.06
化学・石油・ゴム	44,386	278	1.72	49,765	275	1.87	43,063	267	1.67	50,362	261	1.81	47,059	255	1.75
鉄・非鉄・金属	87,401	794	3.39	92,272	778	3.47	91,369	770	3.55	91,832	757	3.29	91,480	752	3.39
機械器具	245,334	1,507	9.51	269,250	1,383	10.13	245,273	1,354	9.52	271,055	1,336	9.72	241,304	1,299	8.95
その他	75,741	574	2.94	97,228	666	3.66	97,171	648	3.77	102,146	637	3.66	99,708	628	3.70
卸売業	256,781	1,575	9.96	179,123	1,286	6.74	170,886	1,280	6.63	186,410	1,300	6.69	181,030	1,291	6.72
小売業	526,528	4,242	20.42	527,692	3,581	19.84	499,891	3,523	19.41	526,249	3,491	18.88	504,983	3,431	18.73
金融保険業	130,980	347	5.08	125,878	340	4.73	121,462	346	4.72	143,188	346	5.14	133,943	348	4.97
運輸通信業	176,797	591	6.86	165,311	594	6.22	184,298	613	7.16	200,447	636	7.19	201,604	662	7.48
サービス業	483,322	5,015	18.74	586,145	5,784	22.04	564,840	6,489	21.93	629,069	6,551	22.57	619,008	6,598	22.96
その他	129,539	1,497	5.02	143,987	1,720	5.41	143,611	1,795	5.58	160,955	1,895	5.77	158,844	1,945	5.89
合計	2,578,463	20,889	100.00	2,659,076	20,846	100.00	2,575,526	21,528	100.00	2,787,229	21,684	100.00	2,695,664	21,660	100.00

※表示単位未満を四捨五入しているため、内訳と合計が一致しないことがある。

9 調定額及び法人社数（業態別）

法人税割

（単位：千円、社、％）

業態別	平成27年度			平成28年度			平成29年度			平成30年度			令和元年度		
	調定額	社数	構成比	調定額	社数	構成比	調定額	社数	構成比	調定額	社数	構成比	調定額	社数	構成比
農林漁鉱業	48,191	76	0.53	38,836	98	0.50	30,092	105	0.35	44,691	107	0.40	31,424	105	0.34
建設業	864,025	853	9.49	823,757	1,107	10.50	847,031	1,176	9.71	1,047,430	1,304	9.45	988,089	1,425	10.57
製造業	3,409,676	1,234	37.44	2,816,090	1,360	35.91	3,800,039	1,432	43.57	5,120,295	1,538	46.19	3,622,924	1,499	38.76
食料品	84,446	83	0.93	69,951	83	0.89	92,305	81	1.06	61,188	83	0.55	68,371	78	0.73
繊維製品	72,249	105	0.79	69,525	132	0.89	70,187	124	0.80	98,903	136	0.89	91,867	125	0.98
木材・家具・パルプ	70,215	82	0.77	75,081	90	0.96	91,013	102	1.04	66,345	97	0.60	71,139	98	0.76
化学・石油・ゴム	148,702	99	1.63	205,396	125	2.62	207,689	118	2.38	247,325	125	2.23	202,698	130	2.17
鉄・非鉄・金属	265,069	219	2.91	230,235	242	2.94	313,824	268	3.60	292,864	301	2.64	320,028	305	3.42
機械器具	2,598,357	502	28.53	2,003,101	469	25.54	2,659,399	508	30.49	2,826,798	558	25.50	2,468,487	533	26.41
その他	170,638	144	1.87	162,801	219	2.08	365,622	230	4.19	1,526,872	238	13.77	400,334	230	4.28
卸売業	502,629	585	5.52	379,706	555	4.84	397,228	575	4.55	486,067	596	4.38	470,058	613	5.03
小売業	664,883	1,205	7.30	671,643	1,260	8.56	662,492	1,264	7.60	717,895	1,310	6.48	754,718	1,341	8.07
金融保険業	1,212,091	161	13.31	828,497	159	10.56	698,017	165	8.00	964,128	169	8.70	745,938	162	7.98
運輸通信業	1,106,218	265	12.15	1,072,138	283	13.67	994,529	303	11.40	1,190,507	315	10.74	1,159,560	350	12.41
サービス業	985,754	1,670	10.83	784,481	2,178	10.00	882,122	2,315	10.11	959,463	2,401	8.66	977,153	2,472	10.45
その他	312,571	485	3.43	427,366	661	5.45	409,502	735	4.70	554,396	806	5.00	597,493	848	6.39
合計	9,106,038	6,534	100.00	7,842,514	7,661	100.00	8,721,052	8,069	100.00	11,084,872	8,546	100.00	9,347,357	8,815	100.00

※表示単位未満を四捨五入しているため、内訳と合計が一致しないことがある。

調定額における法人税割額の推移

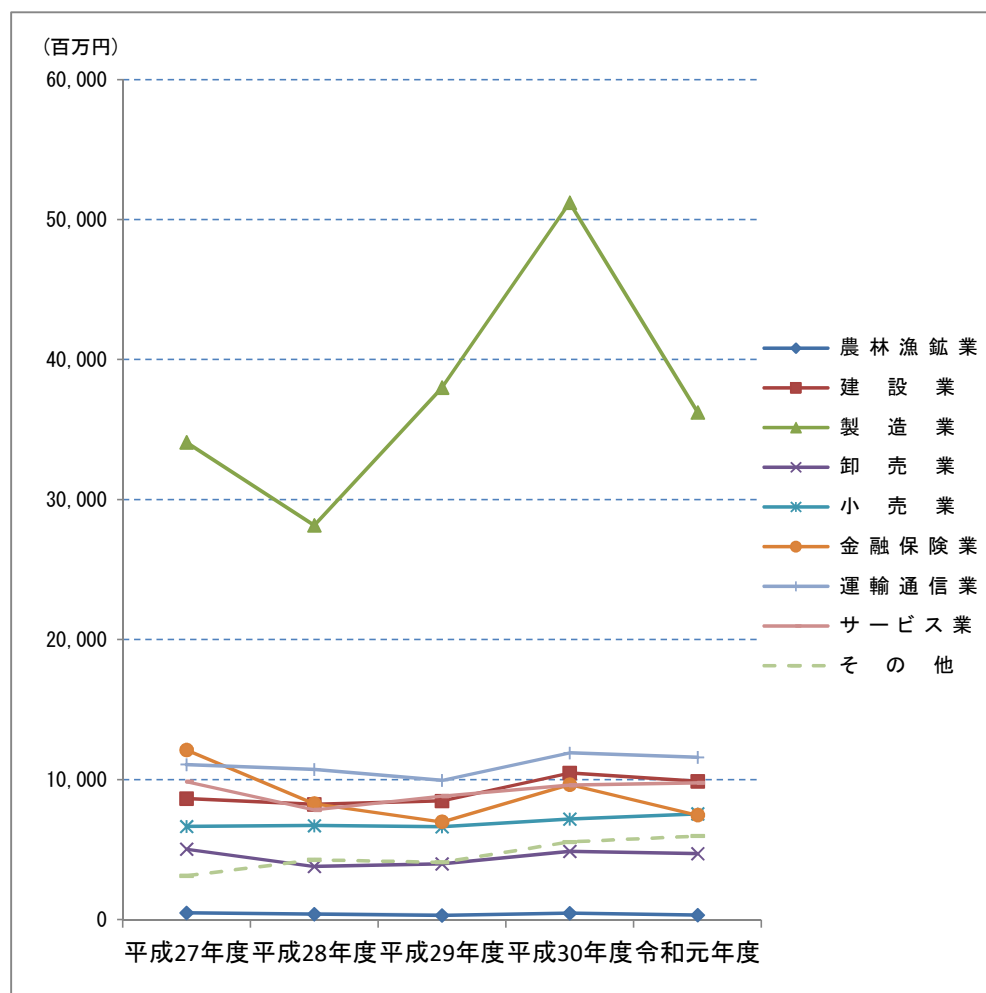
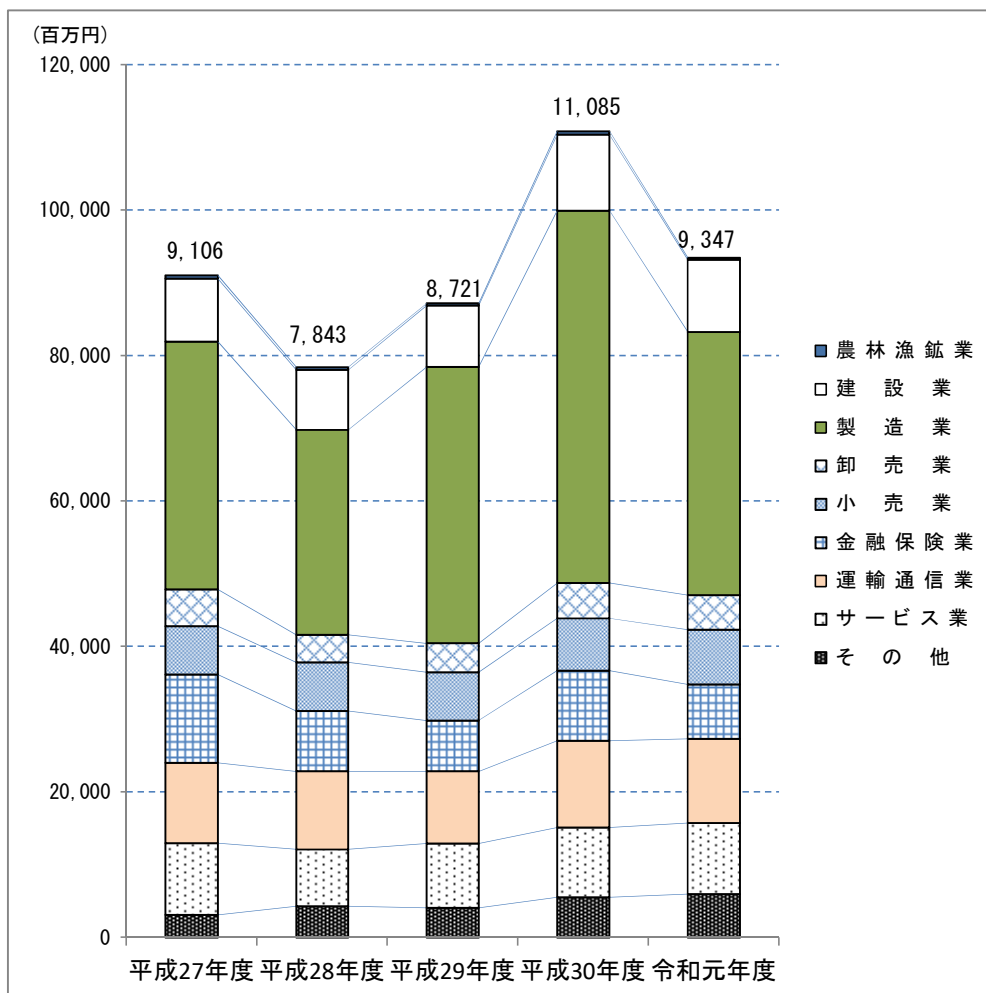

- ・平成28年度は法人税（国税）の税率改正及び法人市民税の税率引下げの影響などにより減
- ・平成29年度及び平成30年度は企業収益の増などにより増
- ・令和元年度は企業収益の縮小などにより減

10 調定額及び法人社数（号数別） 均等割

（単位：千円、社）

区分 号数別	平成27年度		平成28年度		平成29年度		平成30年度		令和元年度	
	調定額	社数	調定額	社数	調定額	社数	調定額	社数	調定額	社数
地方税法第312条 第1項第1号の法人	827,321	15,698	831,971	15,578	824,725	16,282	840,930	16,406	836,716	16,378
同項第2号の法人	29,945	195	24,312	165	22,150	161	24,602	166	23,242	164
同項第3号の法人	406,555	2,790	416,098	2,810	411,177	2,803	414,472	2,768	403,998	2,760
同項第4号の法人	65,561	300	70,695	314	71,609	314	78,746	337	77,652	338
同項第5号の法人	146,754	758	152,610	778	142,848	787	167,850	812	157,433	815
同項第6号の法人	79,427	136	88,972	148	88,004	149	96,628	150	96,068	157
同項第7号の法人	458,887	868	486,954	914	446,329	890	517,867	896	465,737	891
同項第8号の法人	133,214	51	130,674	40	113,326	40	133,256	42	138,832	49
同項第9号の法人	430,799	93	456,790	99	455,358	102	512,878	107	495,986	108
合計	2,578,463	20,889	2,659,076	20,846	2,575,526	21,528	2,787,229	21,684	2,695,664	21,660

※地方税法第312条第1項第1号の法人：下記以外の法人等

- 〃 第2号の法人：資本金等の額が1千万円以下である法人で従業者数の合計数が50人を超えるもの
- 〃 第3号の法人：資本金等の額が1千万円を超え1億円以下である法人で従業者数の合計数が50人以下であるもの
- 〃 第4号の法人：資本金等の額が1千万円を超え1億円以下である法人で従業者数の合計数が50人を超えるもの
- 〃 第5号の法人：資本金等の額が1億円を超え10億円以下である法人で従業者数の合計数が50人以下であるもの
- 〃 第6号の法人：資本金等の額が1億円を超え10億円以下である法人で従業者数の合計数が50人を超えるもの
- 〃 第7号の法人：資本金等の額が10億円を超える法人で従業者数の合計数が50人以下であるもの
- 〃 第8号の法人：資本金等の額が10億円を超え50億円以下である法人で従業者数の合計数が50人を超えるもの
- 〃 第9号の法人：資本金等の額が50億円を超える法人で従業者数の合計数が50人を超えるもの

1 1 調定額及び法人社数（号数別）

法人税割

（単位：千円、社）

区分 号数別	平成27年度		平成28年度		平成29年度		平成30年度		令和元年度	
	調定額	社数	調定額	社数	調定額	社数	調定額	社数	調定額	社数
地方税法第312条 第1項第1号の法人	1,043,520	3,842	810,396	4,539	955,288	4,840	952,421	5,183	1,126,751	5,496
同項第2号の法人	1,074,005	107	117,111	96	133,785	94	132,047	89	147,462	100
同項第3号の法人	622,756	1,130	553,238	1,349	716,752	1,397	750,265	1,464	736,600	1,457
同項第4号の法人	967,252	155	692,804	200	872,824	221	946,523	239	862,473	228
同項第5号の法人	304,810	487	288,125	567	279,102	578	355,850	606	390,012	609
同項第6号の法人	770,790	94	678,777	106	731,687	115	926,730	118	1,055,668	115
同項第7号の法人	1,154,523	619	1,072,806	695	966,617	718	1,334,537	731	1,024,613	683
同項第8号の法人	424,277	32	347,049	28	410,496	32	430,241	30	449,372	38
同項第9号の法人	2,744,105	68	3,282,208	81	3,654,501	74	5,256,258	86	3,554,406	89
合 計	9,106,038	6,534	7,842,514	7,661	8,721,052	8,069	11,084,872	8,546	9,347,357	8,815

12 業態別法人市民税諸届件数 (令和元年度)

(単位：件)

	設立	設置	休業	解散	廃止	清算終了	除却
農 林 漁 鉱 業	18	3	3	4	2	3	6
建 設 業	95	14	16	51	25	35	31
製 造 業	44	29	14	100	31	68	27
食 料 品	6	1	2	5	5	3	5
織 維 製 品	0	1	3	15	1	9	2
木材・家具・パルプ	2	1	0	13	1	5	4
化学・石油・ゴム	5	2	0	3	10	2	1
鉄・非鉄・金属	5	4	3	16	2	12	3
機 械 器 具	15	9	3	31	6	24	6
そ の 他	11	11	3	17	6	13	6
卸 売 業	20	14	3	19	17	18	12
小 売 業	64	39	21	81	61	46	48
金 融 保 険 業	4	5	4	12	5	5	3
運 輸 通 信 業	34	24	1	7	10	1	7
サ ー ビ ス 業	273	93	54	148	85	91	85
そ の 他	74	28	12	24	18	16	13
合 計	626	249	128	446	254	283	232

Ⅲ 固定資産税及び都市計画税

1 課税額及び納税義務者数（現年課税分）

（単位：千円、人）

区 分		平成27年度	平成28年度	平成29年度	平成30年度	令和元年度	
課 税	固定資産税	土 地	18,928,321	18,845,952	18,752,454	18,758,133	18,743,487
		家 屋	22,933,614	23,696,259	24,416,229	23,922,228	24,654,671
		償却資産	9,393,270	9,672,823	10,048,282	10,660,836	10,929,331
交 付 金		108,604	104,828	127,201	128,131	127,866	
額	都市計画税	土 地	3,866,864	3,838,513	3,821,828	3,839,065	3,837,497
		家 屋	3,361,501	3,497,069	3,570,856	3,505,835	3,612,512
納 税 義 務 者	固定資産税・都市計画税		358,503	335,145	336,184	336,841	337,894
	国有資産等所在市町村交付金		15	15	13	13	12

（「調定表」から）

2 年度別評価状況（土地）

区分 年度	筆数 (筆)	地積(A) (㎡)	決定価格(B) (千円)	前年比 (%)	課税標準額 (千円)	前年比 (%)	平均価格 (B)÷(A) (円)
平成28年度	1,142,489	637,715,488	3,609,707,989	99.68	1,356,908,154	99.57	5,660
平成29年度	1,145,651	638,834,347	3,600,015,495	99.73	1,350,657,486	99.54	5,635
平成30年度	1,149,558	640,488,487	3,645,315,571	101.26	1,350,754,593	100.01	5,691
令和元年度	1,152,626	643,036,759	3,642,466,519	99.92	1,349,604,280	99.91	5,664
令和2年度	1,156,316	644,276,869	3,643,312,222	100.02	1,349,486,328	99.99	5,655

※当初課税時点の数値

(「固定資産概要調書」から)

3 令和2年度の概要（土地）

区分 地目	地積		決定価格		課税標準額 (千円)	筆数		単位当たり価格		
	評価総地積 (㎡)	法定免税点以上 (㎡)	総額 (千円)	法定免税点以上 (千円)		評価総筆数 (筆)	法定免税点以上 (筆)	平均価格 (円)	最高価格 (円)	
田	一般田	36,432,700	33,182,431	3,686,643	3,366,588	3,680,917	68,299	61,051	101	221
	宅地介在田等	552,361	529,445	7,360,738	7,351,593	3,129,160	1,688	1,620	13,326	64,150
畑	一般畑	115,788,186	102,659,086	6,974,090	6,277,140	6,971,221	184,436	159,895	60	137
	宅地介在畑等	2,933,989	2,892,843	60,915,294	60,864,675	22,126,708	10,894	10,673	20,762	97,350
宅地	104,790,097	103,792,107	3,221,414,563	3,215,962,776	1,081,301,212	648,032	633,933	30,742	825,983	
鉱泉地	36	36	7,178	7,178	4,993	12	12	199,389	1,036,350	
池沼	3,938,361	3,863,499	445,893	434,565	445,893	3,930	3,732	113	2,400	
山林	一般山林	338,269,942	303,114,603	6,537,552	5,892,605	6,537,512	135,644	109,763	19	305
	介在山林	33,845	33,776	522,736	522,465	345,620	120	119	15,445	52,728
牧場	3,401	3,401	51	51	51	2	2	15	15	
原野	9,717,315	7,955,965	101,572	86,275	101,572	18,772	15,404	10	216	
雑種地	31,816,636	30,852,955	335,345,912	334,975,358	224,841,469	84,487	78,615	10,540	831,673	
合計	644,276,869	588,880,147	3,643,312,222	3,635,741,269	1,349,486,328	1,156,316	1,074,819	5,655	—	
前年度	643,036,759	587,409,693	3,642,466,519	3,634,980,316	1,349,604,280	1,152,626	1,071,345	5,664	—	

※当初課税時点の数値

(「固定資産概要調書」から)

4 年度別評価状況（家屋）

種別	年度	棟数 (棟)	床面積 (A) (㎡)	決定価格 (B) (千円)	前年比 (%)	平均価格 (B) ÷ (A) (円)
木造	H28	270,453	25,934,650	655,118,644	103.51	25,260
	H29	246,723	26,108,939	679,136,765	103.67	26,012
	H30	247,256	26,304,466	653,916,626	96.29	24,860
	R1	247,372	26,445,171	678,370,768	103.74	25,652
	R2	246,693	26,527,144	704,467,986	103.85	26,556
非木造	H28	112,039	28,153,695	1,135,741,768	103.04	40,341
	H29	104,155	28,240,921	1,160,298,982	102.16	41,086
	H30	104,186	28,293,116	1,147,505,359	98.90	40,558
	R1	104,022	28,436,618	1,176,727,966	102.55	41,381
	R2	103,821	28,566,437	1,203,991,704	102.32	42,147
計	H28	382,492	54,088,345	1,790,860,412	103.21	33,110
	H29	350,878	54,349,860	1,839,435,747	102.71	33,844
	H30	351,442	54,597,582	1,801,421,985	97.93	32,995
	R1	351,394	54,881,789	1,855,098,734	102.98	33,802
	R2	350,514	55,093,581	1,908,459,690	102.88	34,640

※当初課税時点の数値

(「固定資産概要調書」から)

新增築棟数（再掲）

種別	年度	棟数 (棟)	床面積 (A) (㎡)	決定価格 (B) (千円)	前年比 (%)	平均価格 (B) ÷ (A) (円)
木造	H28	3,048	371,861	24,381,521	81.33	65,566
	H29	3,077	391,800	25,745,312	105.59	65,710
	H30	3,249	405,809	28,672,263	111.37	70,655
	R1	3,111	370,399	26,329,985	91.83	71,085
	R2	3,270	396,442	28,337,786	107.63	71,480
非木造	H28	1,132	443,526	39,661,572	128.16	89,423
	H29	976	380,589	32,767,931	82.62	86,098
	H30	1,023	290,664	26,292,724	80.24	90,457
	R1	1,016	365,387	33,253,794	126.48	91,010
	R2	999	334,205	30,085,133	90.47	90,020
計	H28	4,180	815,387	64,043,093	105.12	78,543
	H29	4,053	772,389	58,513,243	91.37	75,756
	H30	4,272	696,473	54,964,987	93.94	78,919
	R1	4,127	735,786	59,583,779	108.40	80,980
	R2	4,269	730,647	58,422,919	98.05	79,961

5 年度別評価状況（償却資産）

（単位：千円）

区 分	平成28年度	平成29年度	平成30年度	令和元年度	令和2年度	
構 築 物	124,014,817	127,297,701	132,292,359	135,879,378	139,440,701	
機 械 及 び 装 置	273,345,670	296,723,567	317,608,961	326,772,140	337,390,543	
船 舶	951,101	1,001,649	493,383	1,272,110	1,495,800	
航 空 機	0	276	1,524	1,313	821	
車 両 及 び 運 搬 具	4,808,823	4,699,188	4,078,787	4,140,612	4,174,718	
工 具 器 具 及 び 備 品	96,663,333	100,543,348	102,699,740	103,768,686	103,479,081	
小 計	499,783,744	530,265,729	557,174,754	571,834,239	585,981,664	
地方税法 第389条	総務大臣が決定したもの	195,782,049	198,204,898	215,309,848	213,207,482	206,649,556
	県知事が決定したもの	1,622,576	1,683,398	1,767,043	1,717,096	1,993,831
	小 計	197,404,625	199,888,296	217,076,891	214,924,578	208,643,387
合 計	697,188,369	730,154,025	774,251,645	786,758,817	794,625,051	

※当初課税時点の数値

（「固定資産概要調書」から）

6 国有資産等所在市町村交付金

（単位：千円）

区 分	平成28年度	平成29年度	平成30年度	令和元年度	令和2年度
価 格	19,080,568	22,624,562	22,391,890	22,042,931	22,127,684
算 定 標 準 額	7,487,746	9,085,859	9,152,276	9,133,313	9,303,593

※当初課税時点の数値

（「固定資産概要調書」から）

IV 諸 税

1 軽自動車税（種別割）（現年課税分）

区 分	平成 27 年度		平成 28 年度		平成 29 年度		平成 30 年度		令和 元 年度				
	台 数 (台)	調 定 額 (円)	台 数 (台)	調 定 額 (円)	台 数 (台)	調 定 額 (円)	台 数 (台)	調 定 額 (円)	台 数 (台)	調 定 額 (円)			
原動機付自転車	0.05%以下	44,357	44,357,000	42,003	84,002,000	39,659	79,318,000	37,483	74,966,000	35,346	70,692,000		
	0.09%以下	4,871	5,845,200	4,564	9,128,000	4,336	8,669,600	4,143	8,286,000	3,940	7,880,000		
	0.125%以下	10,382	16,611,200	10,601	25,442,400	10,834	25,999,200	10,927	26,224,800	11,143	26,743,200		
	ミニカー	530	1,325,000	526	1,946,200	528	1,953,600	541	2,001,700	517	1,912,900		
	合 計	60,140	68,138,400	57,694	120,518,600	55,357	115,940,400	53,094	111,478,500	50,946	107,228,100		
軽自動車	二輪・被けん引車	12,969	31,125,600	12,825	46,129,200	12,698	45,712,800	12,750	45,900,000	12,698	45,712,800		
	三輪	据置税率適用分	7	21,700	1	3,100	1	3,100	1	3,100	1	3,100	
		新税率適用分	0	0	0	0	0	0	0	0	0	0	
		重課適用分	—	—	6	27,600	7	32,200	7	32,200	7	32,200	
		75%軽課適用分	—	—	0	0	0	0	0	0	0	0	
		50%軽課適用分	—	—	0	0	0	0	0	0	0	0	
		25%軽課適用分	—	—	0	0	0	0	0	0	0	0	
	小 計	7	21,700	7	30,700	8	35,300	8	35,300	8	35,300		
	乗用	据置税率適用分	2	11,000	1	5,500	1	5,500	1	5,500	1	5,500	
		新税率適用分	0	0	0	0	0	0	1	6,900	1	6,900	
		重課適用分	—	—	0	0	0	0	0	0	0	0	
		75%軽課適用分	—	—	0	0	0	0	0	0	0	0	
		50%軽課適用分	—	—	0	0	1	3,500	0	0	0	0	
		25%軽課適用分	—	—	0	0	0	0	0	0	0	0	
	小 計	2	11,000	1	5,500	2	9,000	2	12,400	2	12,400		
	四輪	自家用	据置税率適用分	178,211	1,283,119,200	144,665	1,041,588,000	129,457	932,090,400	116,596	839,491,200	103,623	746,085,600
			新税率適用分	5	54,000	2,438	26,330,400	16,254	175,543,200	31,668	342,014,400	45,102	487,101,600
			重課適用分	—	—	23,584	304,233,600	28,384	366,153,600	30,727	396,378,300	32,538	419,740,200
			75%軽課適用分	—	—	2	5,400	0	0	1	2,700	1	2,700
			50%軽課適用分	—	—	5,723	30,904,200	5,997	32,383,800	3,800	20,520,000	3,075	16,605,000
			25%軽課適用分	—	—	6,133	49,677,300	5,243	42,468,300	6,052	49,021,200	7,084	57,380,400
	小 計	178,216	1,283,173,200	182,545	1,452,738,900	185,335	1,548,639,300	188,844	1,647,427,800	191,423	1,726,915,500		
	貨物	営業用	据置税率適用分	1,335	4,005,000	1,035	3,105,000	961	2,883,000	891	2,673,000	775	2,325,000
			新税率適用分	0	0	35	133,000	120	456,000	232	881,600	391	1,485,800
			重課適用分	—	—	213	958,500	245	1,102,500	261	1,174,500	318	1,431,000
75%軽課適用分			—	—	0	0	0	0	0	0	0	0	
50%軽課適用分			—	—	0	0	0	0	0	0	0	0	
25%軽課適用分			—	—	29	84,100	33	95,700	30	87,000	67	194,300	
小 計	1,335	4,005,000	1,312	4,280,600	1,359	4,537,200	1,414	4,816,100	1,551	5,436,100			
貨物	自家用	据置税率適用分	50,231	200,924,000	31,621	126,484,000	27,595	110,380,000	24,135	96,540,000	20,813	83,252,000	
		新税率適用分	1	5,000	2,011	10,055,000	4,654	23,270,000	7,522	37,610,000	10,171	50,855,000	
		重課適用分	—	—	14,738	88,428,000	15,447	92,682,000	15,735	94,410,000	15,863	95,178,000	
		75%軽課適用分	—	—	3	3,900	0	0	0	0	1	1,300	
		50%軽課適用分	—	—	0	0	0	0	0	0	0	0	
		25%軽課適用分	—	—	807	3,066,600	692	2,629,600	401	1,523,800	677	2,572,600	
小 計	50,232	200,929,000	49,180	228,037,500	48,388	228,961,600	47,793	230,083,800	47,525	231,858,900			
合 計	242,761	1,519,265,500	245,870	1,731,222,400	247,790	1,827,895,200	250,811	1,928,275,400	253,210	2,009,989,000			
小型特殊自	農耕作業用	4,837	7,739,200	4,942	11,860,800	5,001	12,002,400	5,045	12,108,000	5,069	12,165,600		
	特殊作業用	2,051	9,639,700	2,034	12,000,600	2,029	11,971,100	2,014	11,882,600	2,019	11,912,100		
二輪の小型自動車	13,355	53,420,000	13,343	80,058,000	13,410	80,460,000	13,474	80,844,000	13,676	82,056,000			
総 計	323,144	1,658,202,800	323,883	1,955,660,400	323,587	2,048,269,100	324,438	2,144,588,500	324,917	2,223,332,800			
前 年 比 (%)	—	102.47	—	117.94	—	104.74	—	104.70	—	103.67			

※平成27年度から新税率を適用

※平成28年度から重課・軽課を適用

2 軽自動車税（環境性能割）（現年課税分）

区 分	平成 27 年度		平成 28 年度		平成 29 年度		平成 30 年度		令和 元 年度	
	台 数 (台)	調 定 額 (円)	台 数 (台)	調 定 額 (円)	台 数 (台)	調 定 額 (円)	台 数 (台)	調 定 額 (円)	台 数 (台)	調 定 額 (円)
税率	1%	—	—	—	—	—	—	—	540	7,470,200
	2%	—	—	—	—	—	—	—	804	15,553,900

※令和元年10月1日から導入

※令和元年10月1日から令和3年3月31日までの期間は税率1%軽減

3 市たばこ税（現年課税分）

区分 年度	売渡本数 (本)	前年比 (%)	調定額 (円)	前年比 (%)	売渡本数のうち 旧3級品本数(本)
H27	985,898,688	123.24	5,062,243,854	111.71	45,375,860
H28	949,724,923	96.33	4,895,594,301	96.71	42,586,560
H29	889,531,175	93.66	4,613,835,113	94.24	34,148,300
H30	836,143,313	94.00	4,493,997,289	97.40	26,080,360
R1	800,007,744	95.68	4,531,641,339	100.84	12,919,040

※市たばこ税手持品課税分は含まない

4 鉱産税（現年課税分）

区分 年度	生産量 (トン)	前年比 (%)	課税標準額 (円)	前年比 (%)	調定額 (円)	前年比 (%)
H27	38,236	98.19	3,823,600	98.19	26,760	98.19
H28	31,434	82.21	3,143,400	82.21	21,998	82.20
H29	34,636	110.19	3,463,600	110.19	24,241	110.20
H30	36,035	104.04	3,603,500	104.04	25,220	104.04
R1	38,941	108.06	3,894,100	108.06	27,254	108.07

5 入湯税（現年課税分）

区分 年度	入湯客数 (人)	税率 (円)	調定額 (円)	前年比 (%)	特別徴収 義務者数 (人)
H27	868,687	150	130,303,050	106.16	22
H28	833,083	150	124,962,450	95.90	22
H29	855,035	150	128,255,250	102.64	22
H30	762,662	150	114,399,300	89.20	23
R1	818,317	150	122,747,550	107.30	23

※特別徴収義務者数は年度末時点の数

6 事業所税（現年課税分）

年 度	区 分	事 業 に 係 る 分		計	前年比
		資 産 割	従 業 者 割		
H27	課 税 標 準	7,063,368 m ²	346,146,240 千円	—	—
	調 定 額	4,108,263 千円	862,695 千円	4,970,958 千円	99.08 %
	納 税 義 務 者 数	1,412 人	263 人	1,675 (1,451) 人	—
H28	課 税 標 準	7,079,090 m ²	344,699,103 千円	—	—
	調 定 額	4,123,816 千円	836,664 千円	4,960,480 千円	99.79 %
	納 税 義 務 者 数	1,406 人	269 人	1,675 (1,447) 人	—
H29	課 税 標 準	7,183,439 m ²	354,782,840 千円	—	—
	調 定 額	4,202,877 千円	864,899 千円	5,067,776 千円	102.16 %
	納 税 義 務 者 数	1,407 人	275 人	1,682 (1,446) 人	—
H30	課 税 標 準	7,348,156 m ²	362,085,263 千円	—	—
	調 定 額	4,273,142 千円	877,341 千円	5,150,483 千円	101.63 %
	納 税 義 務 者 数	1,394 人	270 人	1,664 (1,429) 人	—
R1	課 税 標 準	7,667,718 m ²	375,608,284 千円	—	—
	調 定 額	4,428,445 千円	903,876 千円	5,332,321 千円	103.53 %
	納 税 義 務 者 数	1,394 人	274 人	1,668 (1,430) 人	—

※ () 書は実人員

(「課税状況等の調」第36表から)

V 納 税

1 平成30年度・令和元年度市税収入状況

(単位：千円、%)

年 度	税 目	調定額(A)	収入額(B)	(B) ÷ (A)	納 期 内 収入額(C)	(C) ÷ (A)	督促状発付前 収 入 額(D)	(D) ÷ (A)	督促状発付後 収 入 額(E)	(E) ÷ (A)	不 納 欠損額	次年度への 繰越額(F)	(F) ÷ (A)
H30	現年課税分	149,408,123	148,445,324	99.36	142,630,563	95.46	3,491,889	2.34	2,700,234	1.81	10,835	997,420	0.67
	個人市民税	62,795,007	62,119,586	98.92	59,862,450	95.33	1,263,490	2.01	1,086,783	1.73	3,541	692,592	1.10
	法人市民税	13,872,101	13,867,121	99.96	13,953,881	100.59	123,516	0.89	36,498	0.26	2,078	21,153	0.15
	固定・都計	60,814,228	60,560,874	99.58	57,233,656	94.11	1,931,488	3.18	1,426,581	2.35	4,871	254,480	0.42
	軽自動車税	2,144,589	2,118,544	98.79	1,858,099	86.64	136,217	6.35	125,174	5.84	345	26,194	1.22
	その他の税	9,782,199	9,779,199	99.97	9,722,477	99.39	37,178	0.38	25,198	0.26	0	3,000	0.03
	滞納繰越額	2,596,425	898,423	34.60	—	—	—	—	0	—	219,687	1,479,375	—
合 計	152,004,548	149,343,747	98.25	—	—	—	—	2,700,234	—	230,522	2,476,795	—	
R1	現年課税分	151,424,216	150,443,704	99.35	144,309,844	95.30	3,637,130	2.40	2,767,803	1.83	15,304	1,006,975	0.67
	個人市民税	65,242,226	64,551,771	98.94	62,097,550	95.18	1,372,187	2.10	1,185,296	1.82	5,909	701,550	1.08
	法人市民税	12,043,021	12,034,025	99.93	11,980,048	99.48	152,455	1.27	33,442	0.28	4,369	23,536	0.20
	固定・都計	61,905,364	61,654,719	99.60	58,329,085	94.22	1,936,466	3.13	1,405,286	2.27	4,732	251,285	0.41
	軽自動車税 (種別割)	2,223,333	2,199,410	98.92	1,933,106	86.95	144,592	6.50	122,495	5.51	294	24,111	1.08
	軽自動車税 (環境性能割)	23,024	23,024	100.00	23,024	100.00	0	0.00	0	0.00	0	0	0.00
	その他の税	9,987,248	9,980,755	99.93	9,947,031	99.60	31,430	0.31	21,284	0.21	0	6,493	0.07
	滞納繰越額	2,481,944	899,267	36.23	—	—	—	—	899,267	—	257,918	1,325,920	—
合 計	153,906,160	151,342,971	98.33	—	—	—	—	3,667,070	—	273,222	2,332,895	—	

※「収入額」は未還付分を含む金額

※「固定・都計」欄は固定資産税、都市計画税及び交付金の合計額

※「納期内収入額、督促状発付前収入額及び督促状発付後収入額」は還付済及び未還付分を含む金額

※表示単位未満を四捨五入しているため、内訳と計が一致しないことがある

2 市税年度別収入状況

税目	平成29年度				平 調定額
	調定額	収入額	収入率	前年比	
市税	134,667,936,867	131,831,033,506	97.89	101.52	152,004,548,252
現年課税分	131,641,664,564	130,839,268,614	99.39	101.61	149,408,122,818
滞納繰越分	3,026,272,303	991,764,892	32.77	91.25	2,596,425,434
市民税	61,035,058,635	59,154,692,327	96.92	101.72	78,389,227,348
個人	49,667,634,568	47,831,455,603	96.30	100.41	64,458,622,743
現年課税分	47,749,543,281	47,240,714,705	98.93	100.49	62,795,006,510
普通徴収	9,820,604,822	9,347,076,650	95.18	95.99	13,370,518,434
特別徴収	37,928,938,459	37,893,638,055	99.91	101.67	49,424,488,076
滞納繰越分	1,918,091,287	590,740,898	30.80	94.66	1,663,616,233
法人	11,367,424,067	11,323,236,724	99.61	107.66	13,930,604,605
現年課税分	11,296,577,600	11,304,119,416	100.07	107.73	13,872,101,050
滞納繰越分	70,846,467	19,117,308	26.98	75.96	58,503,555
固定資産税	54,177,489,347	53,421,390,558	98.60	101.92	54,164,542,754
固定資産税	54,050,288,147	53,294,189,358	98.60	101.88	54,036,411,654
現年課税分	53,217,174,521	52,981,430,460	99.56	101.98	53,341,197,000
滞納繰越分	833,113,626	312,758,898	37.54	87.30	695,214,654
交付金	127,201,200	127,201,200	100.00	121.34	128,131,100
現年課税分	127,201,200	127,201,200	100.00	121.34	128,131,100
軽自動車税	2,130,482,377	2,041,477,456	95.82	104.88	2,221,520,327
軽自動車税(種別割)	2,130,482,377	2,041,477,456	95.82	104.88	2,221,520,327
現年課税分	2,048,269,100	2,021,235,034	98.68	104.91	2,144,588,500
滞納繰越分	82,213,277	20,242,422	24.62	101.73	76,931,827
環境性能割	-	-	-	-	-
市たばこ税	4,614,385,277	4,614,387,640	100.00	94.24	4,517,291,338
現年課税分	4,614,368,892	4,614,371,255	100.00	94.24	4,517,291,338
滞納繰越分	16,385	16,385	100.00	-	0
鉦産税	24,241	24,241	100.00	110.20	25,220
現年課税分	24,241	24,241	100.00	110.20	25,220
入湯税	128,845,950	128,650,050	99.85	102.74	114,595,200
現年課税分	128,255,250	128,059,350	99.85	102.96	114,399,300
滞納繰越分	590,700	590,700	100.00	70.18	195,900
事業所税	5,072,136,500	5,066,746,520	99.89	102.17	5,155,873,200
現年課税分	5,067,776,300	5,062,386,320	99.89	102.11	5,150,483,200
滞納繰越分	4,360,200	4,360,200	100.00	300.00	5,390,000
都市計画税	7,509,514,540	7,403,664,714	98.59	100.74	7,441,472,865
現年課税分	7,392,474,179	7,359,726,633	99.56	100.84	7,344,899,600
滞納繰越分	117,040,361	43,938,081	37.54	86.96	96,573,265
(参考) 県民税	32,917,438,903	31,700,503,381	96.30	100.41	19,798,992,536
現年課税分	31,646,215,635	31,308,987,305	98.93	100.49	18,696,423,708
滞納繰越分	1,271,223,268	391,516,076	30.80	94.66	1,102,568,828

(単位：円、%)

成 3 0 年 度			令 和 元 年 度			
収 入 額	収入率	前年比	調 定 額	収 入 額	収入率	前年比
149,343,747,345	98.25	113.28	153,906,160,069	151,342,970,983	98.33	101.34
148,445,324,154	99.36	113.46	151,424,215,836	150,443,703,969	99.35	101.35
898,423,191	34.60	90.59	2,481,944,233	899,267,014	36.23	100.09
76,553,075,189	97.66	129.41	79,012,132,951	77,195,528,631	97.70	100.84
62,668,765,479	97.22	131.02	66,915,972,746	65,143,456,439	97.35	103.95
62,119,585,702	98.92	131.50	65,242,225,510	64,551,770,504	98.94	103.92
12,742,625,691	95.30	136.33	13,356,567,273	12,711,423,872	95.17	99.76
49,376,960,011	99.90	130.30	51,885,658,237	51,840,346,632	99.91	104.99
549,179,777	33.01	92.96	1,673,747,236	591,685,935	35.35	107.74
13,884,309,710	99.67	122.62	12,096,160,205	12,052,072,192	99.64	86.80
13,867,121,546	99.96	122.67	12,043,021,400	12,034,025,386	99.93	86.78
17,188,164	29.38	89.91	53,138,805	18,046,806	33.96	105.00
53,518,515,317	98.81	100.18	55,046,921,928	54,470,151,865	98.95	101.78
53,390,384,217	98.80	100.18	54,919,056,328	54,342,286,265	98.95	101.78
53,118,507,391	99.58	100.26	54,327,489,300	54,107,070,885	99.59	101.86
271,876,826	39.11	86.93	591,567,028	235,215,380	39.76	86.52
128,131,100	100.00	100.73	127,865,600	127,865,600	100.00	99.79
128,131,100	100.00	100.73	127,865,600	127,865,600	100.00	99.79
2,139,534,974	96.31	104.80	2,321,225,417	2,242,098,623	96.59	104.79
2,139,534,974	96.31	104.80	2,298,201,317	2,219,074,523	96.56	103.72
2,118,543,550	98.79	104.81	2,223,332,800	2,199,410,200	98.92	103.82
20,991,424	27.29	103.70	74,868,517	19,664,323	26.27	93.68
-	-	-	23,024,100	23,024,100	100.00	-
4,517,291,339	100.00	97.90	4,532,152,122	4,532,152,122	100.00	100.33
4,517,291,339	100.00	97.90	4,532,152,122	4,532,152,122	100.00	100.33
0	0.00	-	0	0	0.00	-
25,220	100.00	104.04	27,254	27,254	100.00	108.07
25,220	100.00	104.04	27,254	27,254	100.00	108.07
113,612,100	99.14	88.31	123,730,650	121,218,200	97.97	106.69
113,612,100	99.31	88.72	122,747,550	121,022,300	98.59	106.52
0	0.00	0.00	983,100	195,900	19.93	-
5,149,690,400	99.88	101.64	5,338,504,300	5,329,623,541	99.83	103.49
5,148,270,200	99.96	101.70	5,332,321,500	5,327,553,220	99.91	103.48
1,420,200	26.35	32.57	6,182,800	2,070,321	33.49	145.78
7,352,002,806	98.80	99.30	7,531,465,447	7,452,170,747	98.95	101.36
7,314,236,006	99.58	99.38	7,450,008,700	7,419,782,398	99.59	101.44
37,766,800	39.11	85.95	81,456,747	32,388,349	39.76	85.76
18,859,296,915	95.25	59.49	17,728,661,207	16,982,232,717	95.79	90.05
18,495,325,652	98.92	59.07	16,905,322,777	16,726,414,644	98.94	90.44
363,971,263	33.01	92.96	823,338,430	255,818,073	31.07	70.29

3 コンビニ収納・口座振替収納の収入状況（現年課税分）

年度	区分 税目	収入額		収入額のうち コンビニ等収納分の収入額				収入額のうち 口座振替収納分の収入額			
		税 額 (A) (円)	件数 (B) (件)	税 額 (C) (円)	件数 (D) (件)	税 額 (C)÷(A) (%)	件 数 (D)÷(B) (%)	税 額 (E) (円)	件数 (F) (件)	税 額 (E)÷(A) (%)	件 数 (F)÷(B) (%)
H29	市 民 税 (普通徴収分のみ)	9,347,076,650	368,435	1,718,459,272	118,721	18.38	32.22	5,040,635,498	164,104	53.93	44.54
	固定資産税 都市計画税	60,341,157,093	1,323,806	3,374,672,165	176,767	5.59	13.35	35,004,050,200	875,961	58.01	66.17
	軽自動車税	2,021,235,034	319,094	1,005,376,834	155,514	49.74	48.74	436,769,000	73,725	21.61	23.10
	合 計	71,709,468,777	2,011,335	6,098,508,271	451,002	8.50	22.42	40,481,454,698	1,113,790	56.45	55.38
H30	市 民 税 (普通徴収分のみ)	12,742,625,691	368,729	2,333,727,525	124,695	18.31	33.82	6,902,119,633	159,548	54.17	43.27
	固定資産税 都市計画税	60,432,743,397	1,327,280	3,557,286,584	188,887	5.89	14.23	35,437,971,600	877,177	58.64	66.09
	軽自動車税	2,118,543,550	320,372	1,078,879,250	159,699	50.93	49.85	434,915,500	71,033	20.53	22.17
	合 計	75,293,912,638	2,016,381	6,969,893,359	473,281	9.26	23.47	42,775,006,733	1,107,758	56.81	54.94
R1	市 民 税 (普通徴収分のみ)	12,711,423,872	368,026	2,532,138,916	128,918	19.92	35.03	6,661,948,658	156,852	52.41	42.62
	固定資産税 都市計画税	61,526,853,283	1,333,046	3,893,375,533	202,078	6.33	15.16	36,457,818,800	877,845	59.26	65.85
	軽自動車税 (種別割)	2,199,410,200	321,272	1,147,407,600	163,741	52.17	50.97	431,462,000	68,567	19.62	21.34
	合 計	76,437,687,355	2,022,344	7,572,922,049	494,737	9.91	24.46	43,551,229,458	1,103,264	56.98	54.55

※平成28年10月より、従来の当初課税分に加え再発行納付書・督促状などコンビニ収納が可能な様式に変更

※平成29年4月より、過年度随時課税分も口座振替の対象に変更

※収入額は、還付済分を差し引き、未還付分を含む金額

令和元年度税目ごとの納付割合(件数ベース)

(単位:%)

市税全体

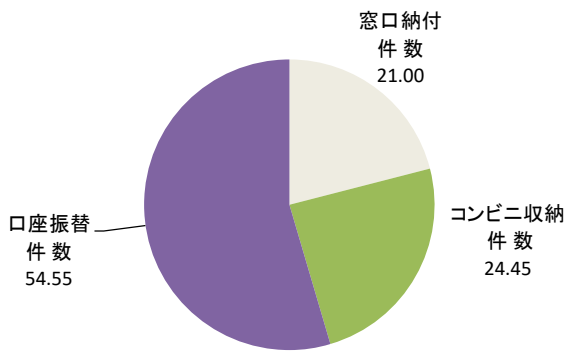

市民税
(普通徴収分のみ)

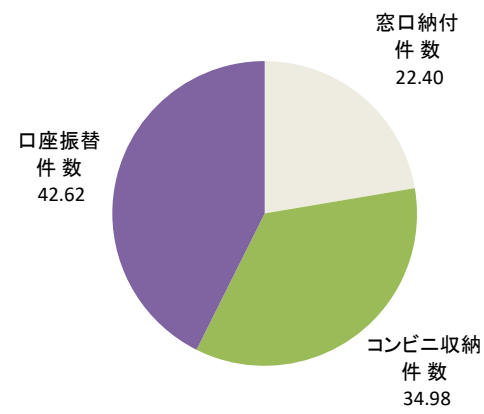

固定資産税

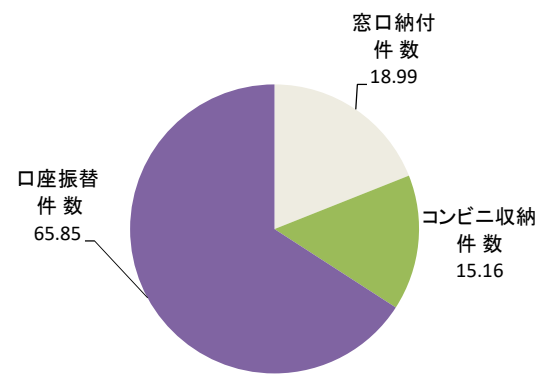

軽自動車税
(種別割)

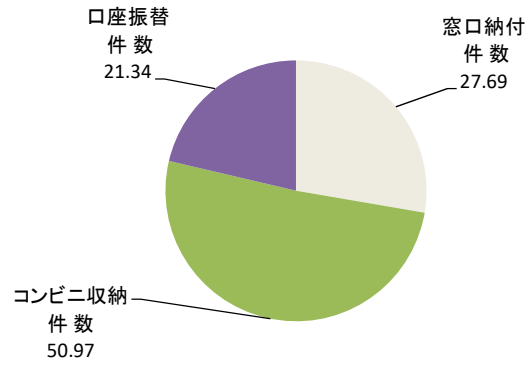

4 地方税共通納税システムによる収納の収入状況

年度	区分 税目	収入額		収入額のうち 地方税共通納税分収入額				収入額のうち 窓口納付分収入額			
		税額 (A) (円)	件数 (B) (件)	税額 (C) (円)	件数 (D) (件)	税額 (C)÷(A) (%)	件数 (D)÷(B) (%)	税額 (E) (円)	件数 (F) (件)	税額 (E)÷(A) (%)	件数 (F)÷(B) (%)
R1	市民税 (給与特徴分のみ)	49,409,541,909	257,192	224,549,158	1,323	0.45	0.51	49,184,992,751	255,869	99.55	99.49
	法人市民税	12,034,025,386	27,187	216,580,300	375	1.80	1.38	11,817,445,086	26,812	98.20	98.62
	事業所税	5,327,553,220	1,443	3,679,400	4	0.07	0.28	5,323,873,820	1,439	99.93	99.72
	合計	66,771,120,515	285,822	444,808,858	1,702	0.67	0.60	66,326,311,657	284,120	99.33	99.40

※地方税共通納税システムによる納付は令和元年10月から導入された。

※収入額は、還付済分を差し引き、未還付分を含む金額

5 不納欠損額

(単位：件、円)

税目	区分	平成27年度		平成28年度		平成29年度		平成30年度		令和元年度	
		件数	税額	件数	税額	件数	税額	件数	税額	件数	税額
市 民 税		14,390	267,514,651	18,117	320,360,608	10,834	200,957,953	8,754	162,460,757	9,945	171,910,752
	個人	14,128	251,676,659	17,647	291,511,675	10,562	187,415,165	8,598	151,258,601	9,813	160,462,903
	法人	262	15,837,992	470	28,848,933	272	13,542,788	156	11,202,156	132	11,447,849
固定資産税		5,495	135,661,325	8,901	137,788,144	6,096	70,392,886	3,812	53,075,589	6,632	79,144,495
軽自動車税		3,547	12,604,412	4,610	17,089,098	3,738	12,549,094	1,999	7,618,236	2,208	9,054,293
都市計画税		—	18,987,957	—	19,426,876	—	9,879,330	—	7,367,604	—	10,895,572
その他の税		11	9,039,050	1	48,900	0	0	0	0	5	2,216,879
合計		23,443	443,807,395	31,629	494,713,626	20,668	293,779,263	14,565	230,522,186	18,790	273,221,991

6 財産差押状況

(単位：人、円)

区分	平成27年度		平成28年度		平成29年度		平成30年度		令和元年度	
	人員	税額	人員	税額	人員	税額	人員	税額	人員	税額
動 産	35	79,419,115	26	53,622,671	12	9,251,792	21	14,431,886	22	11,438,717
不 動 産	225	114,056,455	110	100,982,215	114	66,651,451	83	44,774,190	143	72,525,328
債 権	3,310	831,421,245	2,188	816,503,098	1,658	353,212,449	1,406	290,935,365	1,237	271,309,615
合計	3,570	1,024,896,815	2,324	971,107,984	1,784	429,115,692	1,510	350,141,441	1,402	355,273,660
年度末現在 差押中の者	1,472	808,923,934	1,115	654,272,457	776	309,546,557	538	195,188,868	424	147,793,645

※税額は県民税を除く

7 還付金等取扱状況

(単位：件、円)

区 分		平成27年度		平成28年度		平成29年度		平成30年度		令和元年度	
		件数	金額	件数	金額	件数	金額	件数	金額	件数	金額
還 付 金	市・県民税	10,746	895,906,148	8,066	561,564,992	8,046	351,614,231	10,875	398,324,557	9,928	523,059,852
	個人	9,373	212,841,948	6,803	192,255,192	6,614	170,764,621	9,212	222,186,957	8,298	198,415,152
	法人	1,373	683,064,200	1,263	369,309,800	1,432	180,849,610	1,663	176,137,600	1,630	324,644,700
	固定資産税	550	11,123,130	441	23,684,821	558	24,329,932	523	23,827,520	319	22,277,472
	軽自動車税	85	322,000	105	380,900	76	645,200	54	302,400	58	368,200
	その他の税	6	2,847,000	13	15,592,300	22	19,719,000	2	120,000	11	561,801
	合計	11,387	910,198,278	8,625	601,223,013	8,702	396,308,363	11,454	422,574,477	10,316	546,267,325
還付加算金		1,989	149,405,223	759	6,381,817	548	2,831,700	668	3,616,600	690	4,704,182

※還付金は、歳出予算から支出した還付済の金額及び未還付の金額の合計

8 税外歳入の状況

(単位：件、円)

区 分		平成27年度		平成28年度		平成29年度		平成30年度		令和元年度	
		件数	金額	件数	金額	件数	金額	件数	金額	件数	金額
県民税徴収費委託金		—	1,289,706,163	—	1,309,174,496	—	1,303,212,622	—	1,345,332,368	—	1,331,722,672
延滞金		61,879	300,172,230	56,155	281,628,976	63,991	298,358,172	45,365	270,758,769	44,025	230,980,440
証明手数料		173,637	56,820,900	174,802	59,027,900	169,879	59,457,650	154,355	54,024,250	140,372	49,130,200
公簿閲覧手数料		39,592	13,857,200	36,289	12,701,150	31,719	11,101,650	31,614	11,064,900	28,313	9,909,550
その他の収入		—	396,314	—	68,100	—	2,457,582	—	64,013	—	976,555
合計		—	1,660,952,807	—	1,662,600,622	—	1,674,587,676	—	1,681,244,300	—	1,622,719,417

※証明手数料の件数は、有料証明書の発行件数のみ

VI 政令指定都市の状況

1 指定都市の人口

区分 市名	人口 (人)	世帯数 (世帯)	面積 (k m ²)	人口密度 (人÷k m ²)
浜松市	800,870	342,553	1,558.06	514
札幌市	1,958,408	1,071,749	1,121.26	1,747
仙台市	1,087,723	522,151	786.30	1,383
さいたま市	1,318,363	606,482	217.43	6,063
千葉市	980,824	444,359	271.77	3,609
川崎市	1,535,415	746,752	144.35	10,637
横浜市	3,753,711	1,723,409	435.50	8,619
相模原市	717,756	340,095	328.91	2,182
新潟市	786,006	341,240	726.46	1,082
静岡市	696,367	318,732	1,411.83	493
名古屋市	2,324,877	1,122,648	326.50	7,121
京都市	1,406,328	719,667	827.83	1,699
大阪市	2,733,988	1,515,340	225.30	12,135
堺市	833,559	394,695	149.82	5,564
神戸市	1,529,092	761,479	557.01	2,745
岡山市	707,981	331,652	789.95	896
広島市	1,194,330	570,638	906.68	1,317
北九州市	946,338	481,168	491.69	1,925
福岡市	1,555,508	807,727	343.46	4,529
熊本市	730,658	343,880	390.32	1,872

※人口は、令和2年3月31日又は同年4月1日現在の住民基本台帳による数値

2 令和元年度 指定都市市税徴収実績

(1) 現年課税分＋滞納繰越分

(単位：千円、%)

市名	調定額	収入額	収入率		《参考》 30年度収入率	
			収入率	順位	収入率	順位
名古屋市	604,521,978	600,909,002	99.40	①	99.48	①
川崎市	364,677,697	361,896,242	99.24	②	99.24	②
横浜市	853,666,672	846,456,006	99.16	③	99.23	③
札幌市	342,571,173	338,947,135	98.94	④	98.81	⑤
◇ 静岡市	144,135,047	142,602,556	98.94	⑤	98.75	⑥
京都市	308,789,391	305,500,402	98.93	⑥	99.04	④
福岡市	348,873,296	344,453,594	98.73	⑦	98.74	⑦
◇ 堺市	153,706,026	151,522,672	98.58	⑧	98.48	⑩
大阪市	787,421,765	776,114,081	98.56	⑨	98.50	⑨
仙台市	225,106,320	221,797,282	98.53	⑩	98.53	⑧
北九州市	179,367,497	176,547,996	98.43	⑪	98.43	⑪
神戸市	314,325,688	309,261,707	98.39	⑫	98.36	⑫
◇ 浜松市	153,906,160	151,342,971	98.33	⑬	98.25	⑬
◇ さいたま市	278,932,332	274,011,537	98.24	⑭	98.12	⑭
広島市	244,128,021	239,772,086	98.22	⑮	97.25	⑳
千葉市	206,842,096	202,584,133	97.94	⑯	97.89	⑮
◇ 相模原市	134,027,661	131,098,296	97.81	⑰	97.48	⑯
◇ 岡山市	134,890,212	131,836,083	97.74	⑱	97.39	⑱
◇ 熊本市	120,562,774	117,804,098	97.71	⑲	97.40	⑲
◇ 新潟市	139,547,750	136,102,491	97.53	⑳	97.38	⑲
指定都市平均			98.47		98.34	
類似都市平均			98.11		97.91	

◇=類似都市

(「市町村税の徴収実績」第6表から)

(2) 現年課税分

(単位：千円、%)

市名	調定額	収入額	収入率		《参考》 30年度収入率	
			収入率	順位	収入率	順位
名古屋市	601,885,899	599,667,230	99.63	①	99.69	①
札幌市	339,033,486	337,500,923	99.55	②	99.54	⑤
川崎市	362,509,041	360,653,135	99.49	③	99.56	③
横浜市	848,188,508	843,831,977	99.49	④	99.55	④
◇ 静岡市	142,553,142	141,819,772	99.49	⑤	99.45	⑥
広島市	239,564,465	238,206,349	99.43	⑥	99.38	⑨
京都市	306,240,280	304,494,209	99.43	⑦	99.58	②
福岡市	344,891,802	342,895,847	99.42	⑧	99.43	⑦
◇ 浜松市	151,424,216	150,443,704	99.35	⑨	99.36	⑪
◇ 堺市	151,584,259	150,592,312	99.35	⑩	99.37	⑩
大阪市	777,855,479	772,694,483	99.34	⑪	99.40	⑧
◇ さいたま市	274,329,717	272,466,488	99.32	⑫	99.15	⑱
仙台市	222,109,593	220,558,029	99.30	⑬	99.29	⑭
◇ 岡山市	131,750,588	130,828,173	99.30	⑭	99.24	⑰
神戸市	309,958,552	307,680,149	99.26	⑮	99.31	⑫
北九州市	176,881,063	175,572,558	99.26	⑯	99.30	⑬
◇ 新潟市	136,179,245	135,170,248	99.26	⑰	99.23	⑰
千葉市	202,857,917	201,329,457	99.25	⑱	99.26	⑮
◇ 相模原市	130,998,573	129,905,577	99.17	⑲	99.11	⑲
◇ 熊本市	118,030,485	116,916,082	99.06	⑳	99.08	⑳
指定都市平均			99.36		99.36	
類似都市平均			99.29		99.25	

◇=類似都市

(「市町村税の徴収実績」第6表から)

(3) 滞納繰越分

(単位：千円、%)

市名	調定額	収入額	収入率		《参考》 30年度収入率	
			収入率	順位	収入率	順位
川崎市	2,168,656	1,243,107	57.32	①	52.88	①
◇ 静岡市	1,581,905	782,784	49.48	②	42.36	⑤
横浜市	5,478,164	2,624,029	47.90	③	47.41	③
名古屋市	2,636,079	1,241,772	47.11	④	47.74	②
◇ 堺市	2,121,767	930,360	43.85	⑤	41.01	⑦
仙台市	2,996,727	1,239,253	41.35	⑥	43.78	④
札幌市	3,537,687	1,446,212	40.88	⑦	38.38	⑩
京都市	2,549,111	1,006,193	39.47	⑧	42.10	⑥
◇ 相模原市	3,029,088	1,192,719	39.38	⑨	34.76	⑬
北九州市	2,486,434	975,438	39.23	⑩	40.30	⑨
福岡市	3,981,494	1,557,747	39.12	⑪	40.32	⑧
◇ 浜松市	2,481,944	899,267	36.23	⑫	34.60	⑭
神戸市	4,367,136	1,581,558	36.21	⑬	35.81	⑫
大阪市	9,566,286	3,419,598	35.75	⑭	31.22	⑯
◇ 熊本市	2,532,289	888,016	35.07	⑮	29.59	⑰
広島市	4,563,556	1,565,737	34.31	⑯	22.79	⑱
◇ さいたま市	4,602,615	1,545,049	33.57	⑰	37.78	⑪
◇ 岡山市	3,139,624	1,007,910	32.10	⑱	31.02	⑰
千葉市	3,984,179	1,254,676	31.49	⑲	32.77	⑮
◇ 新潟市	3,368,505	932,243	27.68	⑳	26.26	⑳
指定都市平均			39.38		37.64	
類似都市平均			37.17		34.67	

◇=類似都市

(「市町村税の徴収実績」第6表から)

(4) 税目別

(単位：千円、%)

税目	浜 松 市			札 幌 市		
	調 定 額	収 入 額	収入率	調 定 額	収 入 額	収入率
市 税	153,906,160	151,342,971	98.33	342,571,173	338,947,135	98.94
現年課税分	151,424,216	150,443,704	99.35	339,033,486	337,500,923	99.55
滞納繰越分	2,481,944	899,267	36.23	3,537,687	1,446,212	40.88
市 民 税	79,012,133	77,195,529	97.70	175,265,598	172,625,839	98.49
個 人	66,915,973	65,143,457	97.35	143,368,198	140,988,636	98.34
現年課税分	65,242,226	64,551,771	98.94	141,062,538	139,975,083	99.23
滞納繰越分	1,673,747	591,686	35.35	2,305,660	1,013,553	43.96
法 人	12,096,160	12,052,072	99.64	31,897,400	31,637,203	99.18
現年課税分	12,043,021	12,034,025	99.93	31,696,613	31,569,225	99.60
滞納繰越分	53,139	18,047	33.96	200,787	67,978	33.86
固 定 資 産 税	55,046,922	54,470,152	98.95	115,995,714	115,301,440	99.40
固定資産税	54,919,056	54,342,286	98.95	115,622,115	114,927,841	99.40
現年課税分	54,327,489	54,107,071	99.59	114,899,038	114,668,097	99.80
滞納繰越分	591,567	235,215	39.76	723,077	259,744	35.92
交 付 金	127,866	127,866	100.00	373,599	373,599	100.00
現年課税分	127,866	127,866	100.00	373,599	373,599	100.00
軽 自 動 車 税	2,321,225	2,242,099	96.59	2,394,132	2,332,407	97.42
軽自動車税(種別割)	2,298,201	2,219,075	96.56	2,370,050	2,308,325	97.40
現年課税分	2,223,333	2,199,410	98.92	2,304,892	2,285,677	99.17
滞納繰越分	74,868	19,665	26.27	65,158	22,648	34.76
環 境 性 能 割	23,024	23,024	100.00	24,082	24,082	100.00
市 た ば こ 税	4,532,152	4,532,152	100.00	14,771,188	14,770,937	100.00
現年課税分	4,532,152	4,532,152	100.00	14,771,010	14,770,777	100.00
滞納繰越分	0	0	0.00	178	160	89.89
鉦 産 税	27	27	100.00	0	0	0.00
現年課税分	27	27	100.00	0	0	0.00
滞納繰越分	0	0	0.00	0	0	0.00
特別土地保有税	0	0	0.00	0	0	0.00
現年課税分	0	0	0.00	0	0	0.00
滞納繰越分	0	0	0.00	0	0	0.00
入 湯 税	123,731	121,218	97.97	409,454	387,697	94.69
現年課税分	122,748	121,022	98.59	380,309	376,572	99.02
滞納繰越分	983	196	19.93	29,145	11,125	38.17
事 業 所 税	5,338,504	5,329,623	99.83	8,870,799	8,821,399	99.44
現年課税分	5,332,321	5,327,553	99.91	8,823,527	8,810,690	99.85
滞納繰越分	6,183	2,070	33.49	47,272	10,709	22.65
都 市 計 画 税	7,531,466	7,452,171	98.95	24,864,288	24,707,416	99.37
現年課税分	7,450,009	7,419,783	99.59	24,697,878	24,647,121	99.79
滞納繰越分	81,457	32,388	39.76	166,410	60,295	36.23
法 定 外 目 的 税	0	0	0.00	0	0	0.00
現年課税分	0	0	0.00	0	0	0.00
滞納繰越分	0	0	0.00	0	0	0.00

※各市の金額・率は速報値で決算認定前の数値

(「市町村税の徴収実績」第6表から)

(単位：千円、%)

税目	仙 台 市			さ い た ま 市		
	調 定 額	収 入 額	収入率	調 定 額	収 入 額	収入率
市 税	225,106,320	221,797,282	98.53	278,932,332	274,011,537	98.24
現年課税分	222,109,593	220,558,029	99.30	274,329,717	272,466,488	99.32
滞納繰越分	2,996,727	1,239,253	41.35	4,602,615	1,545,049	33.57
市 民 税	118,706,272	116,319,918	97.99	158,592,760	155,052,029	97.77
個 人	92,987,663	90,727,933	97.57	136,319,705	132,819,624	97.43
現年課税分	90,949,018	89,895,052	98.84	133,083,651	131,855,964	99.08
滞納繰越分	2,038,645	832,881	40.85	3,236,054	963,660	29.78
法 人	25,718,609	25,591,985	99.51	22,273,055	22,232,405	99.82
現年課税分	25,617,314	25,558,105	99.77	22,196,569	22,187,117	99.96
滞納繰越分	101,295	33,880	33.45	76,486	45,288	59.21
固 定 資 産 税	75,843,764	75,205,148	99.16	87,729,067	86,679,515	98.80
固定資産税	75,454,876	74,816,260	99.15	87,015,799	85,966,247	98.79
現年課税分	74,851,239	74,544,351	99.59	86,031,046	85,547,586	99.44
滞納繰越分	603,637	271,909	45.05	984,753	418,661	42.51
交 付 金	388,888	388,888	100.00	713,268	713,268	100.00
現年課税分	388,888	388,888	100.00	713,268	713,268	100.00
軽 自 動 車 税	1,738,009	1,643,642	94.57	1,466,235	1,394,571	95.11
軽自動車税(種別割)	1,710,454	1,616,087	94.48	1,447,403	1,375,739	95.05
現年課税分	1,626,759	1,590,833	97.79	1,384,278	1,359,657	98.22
滞納繰越分	83,695	25,254	30.17	63,125	16,082	25.48
環 境 性 能 割	27,555	27,555	100.00	18,832	18,832	100.00
市 た ば こ 税	7,685,185	7,685,151	100.00	7,494,606	7,494,606	100.00
現年課税分	7,685,179	7,685,145	100.00	7,494,606	7,494,606	100.00
滞納繰越分	6	6	100.00	0	0	0.00
鉦 産 税	2,385	2,385	100.00	0	0	0.00
現年課税分	2,385	2,385	100.00	0	0	0.00
滞納繰越分	0	0	0.00	0	0	0.00
特別土地保有税	22,311	5,651	25.33	0	0	0.00
現年課税分	0	0	0.00	0	0	0.00
滞納繰越分	22,311	5,651	25.33	0	0	0.00
入 湯 税	197,231	195,010	98.87	4,036	4,036	100.00
現年課税分	196,777	195,010	99.10	4,036	4,036	100.00
滞納繰越分	454	0	0.00	0	0	0.00
事 業 所 税	5,686,881	5,660,701	99.54	4,817,768	4,809,015	99.82
現年課税分	5,677,410	5,654,037	99.59	4,811,682	4,808,266	99.93
滞納繰越分	9,471	6,664	70.36	6,086	749	12.31
都 市 計 画 税	15,224,282	15,079,676	99.05	18,827,860	18,577,765	98.67
現年課税分	15,087,069	15,016,668	99.53	18,591,749	18,477,156	99.38
滞納繰越分	137,213	63,008	45.92	236,111	100,609	42.61
法 定 外 目 的 税	0	0	0.00	0	0	0.00
現年課税分	0	0	0.00	0	0	0.00
滞納繰越分	0	0	0.00	0	0	0.00

※各市の金額・率は速報値で決算認定前の数値

(単位：千円、%)

税目	千葉市			川崎市		
	調定額	収入額	収入率	調定額	収入額	収入率
市税	206,842,096	202,584,133	97.94	364,677,697	361,896,242	99.24
現年課税分	202,857,917	201,329,457	99.25	362,509,041	360,653,135	99.49
滞納繰越分	3,984,179	1,254,676	31.49	2,168,656	1,243,107	57.32
市民税	110,653,444	107,916,824	97.53	193,247,845	191,111,288	98.89
個人	93,386,796	90,717,814	97.14	174,833,877	172,752,111	98.81
現年課税分	90,906,069	89,918,838	98.91	173,235,210	171,903,415	99.23
滞納繰越分	2,480,727	798,976	32.21	1,598,667	848,696	53.09
法人	17,266,648	17,199,010	99.61	18,413,968	18,359,177	99.70
現年課税分	17,142,701	17,171,495	100.17	18,382,439	18,344,271	99.79
滞納繰越分	123,947	27,515	22.20	31,529	14,906	47.28
固定資産税	70,041,493	68,909,993	98.38	126,148,553	125,651,726	99.61
固定資産税	69,164,330	68,032,830	98.36	125,821,053	125,324,226	99.61
現年課税分	68,139,910	67,707,681	99.37	125,406,063	125,025,791	99.70
滞納繰越分	1,024,420	325,149	31.74	414,990	298,435	71.91
交付金	877,163	877,163	100.00	327,500	327,500	100.00
現年課税分	877,163	877,163	100.00	327,500	327,500	100.00
軽自動車税	1,311,085	1,186,374	90.49	875,689	852,526	97.35
軽自動車税(種別割)	1,297,880	1,173,169	90.39	861,614	838,451	97.31
現年課税分	1,186,979	1,149,785	96.87	842,983	832,955	98.81
滞納繰越分	110,901	23,384	21.09	18,631	5,496	29.50
環境性能割	13,205	13,205	100.00	14,075	14,075	100.00
市たばこ税	6,446,802	6,446,838	100.00	8,873,502	8,873,502	100.00
現年課税分	6,446,740	6,446,831	100.00	8,873,502	8,873,502	100.00
滞納繰越分	62	7	11.29	0	0	0.00
鉱産税	287	287	100.00	0	0	0.00
現年課税分	287	287	100.00	0	0	0.00
滞納繰越分	0	0	0.00	0	0	0.00
特別土地保有税	0	0	0.00	0	0	0.00
現年課税分	0	0	0.00	0	0	0.00
滞納繰越分	0	0	0.00	0	0	0.00
入湯税	1,065	1,065	100.00	7,306	7,306	100.00
現年課税分	1,065	1,065	100.00	7,306	7,306	100.00
滞納繰越分	0	0	0.00	0	0	0.00
事業所税	5,384,660	5,372,722	99.78	9,112,129	9,112,129	100.00
現年課税分	5,370,431	5,366,986	99.94	9,112,129	9,112,129	100.00
滞納繰越分	14,229	5,736	40.31	0	0	0.00
都市計画税	13,003,260	12,750,030	98.05	26,412,673	26,287,765	99.53
現年課税分	12,773,367	12,676,121	99.24	26,307,834	26,212,191	99.64
滞納繰越分	229,893	73,909	32.15	104,839	75,574	72.09
法定外目的税	0	0	0.00	0	0	0.00
現年課税分	0	0	0.00	0	0	0.00
滞納繰越分	0	0	0.00	0	0	0.00

(「市町村税の徴収実績」第6表から)

(単位：千円、%)

税目	横浜市			相模原市		
	調定額	収入額	収入率	調定額	収入額	収入率
市 税	853,666,672	846,456,006	99.16	134,027,661	131,098,296	97.81
現年課税分	848,188,508	843,831,977	99.49	130,998,573	129,905,577	99.17
滞納繰越分	5,478,164	2,624,029	47.90	3,029,088	1,192,719	39.38
市 民 税	473,199,261	467,960,654	98.89	69,564,269	67,457,808	96.97
個 人	414,291,162	409,323,188	98.80	63,011,129	60,950,551	96.73
現年課税分	410,547,989	407,562,464	99.27	60,932,953	60,132,153	98.69
滞納繰越分	3,743,173	1,760,724	47.04	2,078,176	818,398	39.38
法 人	58,908,099	58,637,466	99.54	6,553,140	6,507,257	99.30
現年課税分	58,710,926	58,581,137	99.78	6,502,743	6,492,970	99.85
滞納繰越分	197,173	56,329	28.57	50,397	14,287	28.35
固 定 資 産 税	277,848,291	276,338,757	99.46	46,466,217	45,856,077	98.69
固定資産税	276,884,278	275,374,744	99.45	45,450,634	44,840,494	98.66
現年課税分	275,710,032	274,744,951	99.65	44,774,987	44,562,275	99.52
滞納繰越分	1,174,246	629,793	53.63	675,647	278,219	41.18
交付金	964,013	964,013	100.00	1,015,583	1,015,583	100.00
現年課税分	964,013	964,013	100.00	1,015,583	1,015,583	100.00
軽自動車税	3,027,155	2,942,245	97.20	1,093,202	1,027,679	94.01
軽自動車税(種別割)	2,984,101	2,899,191	97.15	1,081,724	1,016,201	93.94
現年課税分	2,913,842	2,878,348	98.78	1,021,325	1,000,837	97.99
滞納繰越分	70,259	20,843	29.67	60,399	15,364	25.44
環境性能割	43,054	43,054	100.00	11,478	11,478	100.00
市たばこ税	21,150,577	21,150,514	100.00	4,358,893	4,358,942	100.00
現年課税分	21,150,577	21,150,514	100.00	4,358,893	4,358,942	100.00
滞納繰越分	0	0	0.00	0	0	0.00
鉦 産 税	0	0	0.00	0	0	0.00
現年課税分	0	0	0.00	0	0	0.00
滞納繰越分	0	0	0.00	0	0	0.00
特別土地保有税	0	0	0.00	0	0	0.00
現年課税分	0	0	0.00	0	0	0.00
滞納繰越分	0	0	0.00	0	0	0.00
入 湯 税	80,364	80,364	100.00	0	0	0.00
現年課税分	80,364	80,364	100.00	0	0	0.00
滞納繰越分	0	0	0.00	0	0	0.00
事 業 所 税	18,552,787	18,543,865	99.95	3,175,273	3,170,941	99.86
現年課税分	18,543,850	18,540,605	99.98	3,170,160	3,170,495	100.01
滞納繰越分	8,937	3,260	36.48	5,113	446	8.72
都 市 計 画 税	59,808,237	59,439,607	99.38	9,369,807	9,226,849	98.47
現年課税分	59,523,861	59,286,527	99.60	9,210,451	9,160,844	99.46
滞納繰越分	284,376	153,080	53.83	159,356	66,005	41.42
法定外目的税	0	0	0.00	0	0	0.00
現年課税分	0	0	0.00	0	0	0.00
滞納繰越分	0	0	0.00	0	0	0.00

※各市の金額・率は速報値で決算認定前の数値

(単位：千円、%)

税目	新潟市			静岡市		
	調定額	収入額	収入率	調定額	収入額	収入率
市税	139,547,750	136,102,491	97.53	144,135,047	142,602,556	98.94
現年課税分	136,179,245	135,170,248	99.26	142,553,142	141,819,772	99.49
滞納繰越分	3,368,505	932,243	27.68	1,581,905	782,784	49.48
市民税	68,598,782	67,104,544	97.82	69,436,983	68,471,193	98.61
個人	57,466,930	56,016,517	97.48	57,974,839	57,003,928	98.33
現年課税分	56,124,679	55,599,833	99.06	57,056,128	56,577,487	99.16
滞納繰越分	1,342,251	416,684	31.04	918,711	426,441	46.42
法人	11,131,852	11,088,027	99.61	11,462,144	11,467,265	100.04
現年課税分	11,019,059	11,073,667	100.50	11,435,841	11,456,851	100.18
滞納繰越分	112,793	14,360	12.73	26,303	10,414	39.59
固定資産税	50,768,644	49,156,993	96.83	53,952,556	53,522,650	99.20
固定資産税	50,549,033	48,937,382	96.81	53,655,323	53,225,417	99.20
現年課税分	48,962,913	48,520,709	99.10	53,165,048	52,955,323	99.61
滞納繰越分	1,586,120	416,673	26.27	490,275	270,094	55.09
交付金	219,611	219,611	100.00	297,233	297,233	100.00
現年課税分	219,611	219,611	100.00	297,233	297,233	100.00
軽自動車税	2,097,534	2,025,676	96.57	1,625,666	1,595,552	98.15
軽自動車税(種別割)	2,079,587	2,007,729	96.54	1,608,743	1,578,629	98.13
現年課税分	2,013,488	1,992,200	98.94	1,579,859	1,568,047	99.25
滞納繰越分	66,099	15,529	23.49	28,884	10,582	36.64
環境性能割	17,947	17,947	100.00	16,923	16,923	100.00
市たばこ税	5,079,792	5,079,779	100.00	4,191,502	4,191,503	100.00
現年課税分	5,079,792	5,079,779	100.00	4,191,502	4,191,503	100.00
滞納繰越分	0	0	0.00	0	0	0.00
鉱産税	79,582	79,582	100.00	95	95	100.00
現年課税分	79,582	79,582	100.00	95	95	100.00
滞納繰越分	0	0	0.00	0	0	0.00
特別土地保有税	121	121	100.00	0	0	0.00
現年課税分	121	121	100.00	0	0	0.00
滞納繰越分	0	0	0.00	0	0	0.00
入湯税	23,669	23,701	100.14	29,735	29,735	100.00
現年課税分	23,561	23,593	100.14	29,735	29,735	100.00
滞納繰越分	108	108	100.00	0	0	0.00
事業所税	4,641,843	4,635,668	99.87	4,139,779	4,133,667	99.85
現年課税分	4,637,176	4,634,153	99.93	4,136,834	4,131,750	99.88
滞納繰越分	4,667	1,515	32.46	2,945	1,917	65.09
都市計画税	8,257,783	7,996,427	96.84	10,758,731	10,658,161	99.07
現年課税分	8,001,316	7,929,053	99.10	10,643,944	10,594,825	99.54
滞納繰越分	256,467	67,374	26.27	114,787	63,336	55.18
法定外目的税	0	0	0.00	0	0	0.00
現年課税分	0	0	0.00	0	0	0.00
滞納繰越分	0	0	0.00	0	0	0.00

(「市町村税の徴収実績」第6表から)

(単位：千円、%)

税目	名古屋市			京都市		
	調定額	収入額	収入率	調定額	収入額	収入率
市 税	604,521,978	600,909,002	99.40	308,789,391	305,500,402	98.93
現年課税分	601,885,899	599,667,230	99.63	306,240,280	304,494,209	99.43
滞納繰越分	2,636,079	1,241,772	47.11	2,549,111	1,006,193	39.47
市 民 税	302,987,220	300,050,867	99.03	153,697,733	151,685,764	98.69
個 人	232,849,130	230,106,082	98.82	119,104,928	117,450,042	98.61
現年課税分	230,861,275	229,247,480	99.30	117,707,781	116,897,580	99.31
滞納繰越分	1,987,855	858,602	43.19	1,397,147	552,462	39.54
法 人	70,138,090	69,944,785	99.72	34,592,805	34,235,722	98.97
現年課税分	70,022,468	69,895,775	99.82	34,501,059	34,200,267	99.13
滞納繰越分	115,622	49,010	42.39	91,746	35,455	38.64
固 定 資 産 税	218,437,681	217,968,532	99.79	108,042,904	107,213,537	99.23
固定資産税	217,429,664	216,960,515	99.78	107,763,608	106,934,241	99.23
現年課税分	217,062,959	216,707,233	99.84	107,068,835	106,640,034	99.60
滞納繰越分	366,705	253,282	69.07	694,773	294,207	42.35
交 付 金	1,008,017	1,008,017	100.00	279,296	279,296	100.00
現年課税分	1,008,017	1,008,017	100.00	279,296	279,296	100.00
軽自動車税	2,681,822	2,595,405	96.78	2,045,070	1,841,999	90.07
軽自動車税(種別割)	2,651,384	2,564,967	96.74	2,021,310	1,818,239	89.95
現年課税分	2,582,196	2,548,073	98.68	1,846,094	1,782,621	96.56
滞納繰越分	69,188	16,894	24.42	175,216	35,618	20.33
環 境 性 能 割	30,438	30,438	100.00	23,760	23,760	100.00
市 た ば こ 税	16,223,226	16,223,226	100.00	9,137,601	9,137,552	100.00
現年課税分	16,223,226	16,223,226	100.00	9,137,552	9,137,552	100.00
滞納繰越分	0	0	0.00	49	0	0.00
鉦 産 税	0	0	0.00	0	0	0.00
現年課税分	0	0	0.00	0	0	0.00
滞納繰越分	0	0	0.00	0	0	0.00
特別土地保有税	6,479	0	0.00	0	0	0.00
現年課税分	0	0	0.00	0	0	0.00
滞納繰越分	6,479	0	0.00	0	0	0.00
入 湯 税	0	0	0.00	100,628	100,612	99.98
現年課税分	0	0	0.00	100,628	100,612	99.98
滞納繰越分	0	0	0.00	0	0	0.00
事 業 所 税	16,714,119	16,706,656	99.96	7,511,959	7,498,113	99.82
現年課税分	16,706,829	16,701,616	99.97	7,507,413	7,495,101	99.84
滞納繰越分	7,290	5,040	69.14	4,546	3,012	66.26
都 市 計 画 税	47,471,431	47,364,316	99.77	24,026,698	23,821,331	99.15
現年課税分	47,388,491	47,305,372	99.82	23,852,843	23,747,662	99.56
滞納繰越分	82,940	58,944	71.07	173,855	73,669	42.37
法 定 外 目 的 税	0	0	0.00	4,226,798	4,201,494	99.40
現年課税分	0	0	0.00	4,215,019	4,189,724	99.40
滞納繰越分	0	0	0.00	11,779	11,770	99.92

※各市の金額・率は速報値で決算認定前の数値

(単位：千円、%)

税目	大 阪 市			堺 市		
	調 定 額	収 入 額	収入率	調 定 額	収 入 額	収入率
市 税	787,421,765	776,114,081	98.56	153,706,026	151,522,672	98.58
現年課税分	777,855,479	772,694,483	99.34	151,584,259	150,592,312	99.35
滞納繰越分	9,566,286	3,419,598	35.75	2,121,767	930,360	43.85
市 民 税	370,448,273	361,946,346	97.70	72,556,014	71,281,802	98.24
個 人	219,600,307	212,001,686	96.54	61,350,824	60,155,502	98.05
現年課税分	213,176,013	209,844,388	98.44	60,202,770	59,654,829	99.09
滞納繰越分	6,424,294	2,157,298	33.58	1,148,054	500,673	43.61
法 人	150,847,966	149,944,660	99.40	11,205,190	11,126,300	99.30
現年課税分	150,079,337	149,801,020	99.81	11,136,954	11,112,676	99.78
滞納繰越分	768,629	143,640	18.69	68,236	13,624	19.97
固 定 資 産 税	297,484,166	295,394,892	99.30	58,539,375	57,874,945	98.86
固定資産税	297,222,754	295,133,480	99.30	57,676,677	57,012,247	98.85
現年課税分	295,461,569	294,280,374	99.60	57,000,732	56,694,436	99.46
滞納繰越分	1,761,185	853,106	48.44	675,945	317,811	47.02
交 付 金	261,412	261,412	100.00	862,698	862,698	100.00
現年課税分	261,412	261,412	100.00	862,698	862,698	100.00
軽 自 動 車 税	2,049,103	1,854,723	90.51	1,312,441	1,235,092	94.11
軽自動車税(種別割)	2,021,102	1,826,722	90.38	1,297,679	1,220,330	94.04
現年課税分	1,850,962	1,789,757	96.69	1,226,749	1,199,803	97.80
滞納繰越分	170,140	36,965	21.73	70,930	20,527	28.94
環 境 性 能 割	28,001	28,001	100.00	14,762	14,762	100.00
市 た ば こ 税	28,740,728	28,740,722	100.00	5,680,602	5,680,602	100.00
現年課税分	28,740,728	28,740,722	100.00	5,680,602	5,680,602	100.00
滞納繰越分	0	0	0.00	0	0	0.00
鉦 産 税	0	0	0.00	0	0	0.00
現年課税分	0	0	0.00	0	0	0.00
滞納繰越分	0	0	0.00	0	0	0.00
特別土地保有税	0	0	0.00	600	0	0.00
現年課税分	0	0	0.00	0	0	0.00
滞納繰越分	0	0	0.00	600	0	0.00
入 湯 税	264,508	264,508	100.00	0	0	0.00
現年課税分	264,508	264,508	100.00	0	0	0.00
滞納繰越分	0	0	0.00	0	0	0.00
事 業 所 税	28,165,869	28,129,940	99.87	4,820,577	4,798,106	99.53
現年課税分	28,136,029	28,101,943	99.88	4,809,672	4,793,478	99.66
滞納繰越分	29,840	27,997	93.82	10,905	4,628	42.44
都 市 計 画 税	60,269,118	59,782,950	99.19	10,796,417	10,652,125	98.66
現年課税分	59,856,920	59,582,358	99.54	10,649,320	10,579,028	99.34
滞納繰越分	412,198	200,592	48.66	147,097	73,097	49.69
法 定 外 目 的 税	0	0	0.00	0	0	0.00
現年課税分	0	0	0.00	0	0	0.00
滞納繰越分	0	0	0.00	0	0	0.00

(「市町村税の徴収実績」第6表から)

(単位：千円、%)

税目	神戸市			岡山市		
	調定額	収入額	収入率	調定額	収入額	収入率
市 税	314,325,688	309,261,707	98.39	134,890,212	131,836,083	97.74
現年課税分	309,958,552	307,680,149	99.26	131,750,588	130,828,173	99.30
滞納繰越分	4,367,136	1,581,558	36.21	3,139,624	1,007,910	32.10
市 民 税	155,643,224	152,658,217	98.08	68,521,222	66,710,475	97.36
個 人	129,314,254	126,419,439	97.76	55,889,837	54,224,389	97.02
現年課税分	126,873,993	125,569,474	98.97	54,227,328	53,660,873	98.96
滞納繰越分	2,440,261	849,965	34.83	1,662,509	563,516	33.90
法 人	26,328,970	26,238,778	99.66	12,631,385	12,486,086	98.85
現年課税分	26,271,763	26,213,655	99.78	12,494,547	12,456,614	99.70
滞納繰越分	57,207	25,123	43.92	136,838	29,472	21.54
固 定 資 産 税	114,791,147	113,266,608	98.67	47,353,346	46,428,460	98.05
固定資産税	114,012,247	112,487,708	98.66	47,093,460	46,168,574	98.04
現年課税分	112,631,678	111,945,322	99.39	46,083,196	45,850,576	99.50
滞納繰越分	1,380,569	542,386	39.29	1,010,264	317,998	31.48
交 付 金	778,900	778,900	100.00	259,886	259,886	100.00
現年課税分	778,900	778,900	100.00	259,886	259,886	100.00
軽自動車税	1,866,248	1,683,886	90.23	2,010,682	1,902,845	94.64
軽自動車税(種別割)	1,849,698	1,667,336	90.14	1,991,506	1,883,669	94.59
現年課税分	1,691,879	1,634,828	96.63	1,885,545	1,856,065	98.44
滞納繰越分	157,819	32,508	20.60	105,961	27,604	26.05
環 境 性 能 割	16,550	16,550	100.00	19,176	19,176	100.00
市 た ば こ 税	9,248,836	9,248,791	100.00	4,886,358	4,886,358	100.00
現年課税分	9,248,769	9,248,769	100.00	4,886,318	4,886,318	100.00
滞納繰越分	67	22	32.84	40	40	100.00
鉦 産 税	0	0	0.00	40	40	100.00
現年課税分	0	0	0.00	40	40	100.00
滞納繰越分	0	0	0.00	0	0	0.00
特別土地保有税	2,331	0	0.00	0	0	0.00
現年課税分	0	0	0.00	0	0	0.00
滞納繰越分	2,331	0	0.00	0	0	0.00
入 湯 税	288,325	288,325	100.00	18,316	18,316	100.00
現年課税分	288,325	288,325	100.00	18,210	18,210	100.00
滞納繰越分	0	0	0.00	106	106	100.00
事 業 所 税	9,353,972	9,344,812	99.90	4,014,994	3,990,056	99.38
現年課税分	9,351,650	9,342,490	99.90	3,993,445	3,984,807	99.78
滞納繰越分	2,322	2,322	100.00	21,549	5,249	24.36
都 市 計 画 税	23,131,605	22,771,068	98.44	8,085,254	7,899,533	97.70
現年課税分	22,805,045	22,641,836	99.28	7,882,897	7,835,608	99.40
滞納繰越分	326,560	129,232	39.57	202,357	63,925	31.59
法 定 外 目 的 税	0	0	0.00	0	0	0.00
現年課税分	0	0	0.00	0	0	0.00
滞納繰越分	0	0	0.00	0	0	0.00

※各市の金額・率は速報値で決算認定前の数値

(単位：千円、%)

税目	広島市			北九州市		
	調定額	収入額	収入率	調定額	収入額	収入率
市税	244,128,021	239,772,086	98.22	179,367,497	176,547,996	98.43
現年課税分	239,564,465	238,206,349	99.43	176,881,063	175,572,558	99.26
滞納繰越分	4,563,556	1,565,737	34.31	2,486,434	975,438	39.23
市民税	126,594,771	123,852,956	97.83	78,462,153	77,118,736	98.29
個人	103,607,100	100,918,542	97.41	64,985,969	63,698,325	98.02
現年課税分	100,917,531	99,917,459	99.01	63,897,075	63,228,618	98.95
滞納繰越分	2,689,569	1,001,083	37.22	1,088,894	469,707	43.14
法人	22,987,671	22,934,414	99.77	13,476,184	13,420,411	99.59
現年課税分	22,784,857	22,886,755	100.45	13,425,022	13,401,220	99.82
滞納繰越分	202,814	47,659	23.50	51,162	19,191	37.51
固定資産税	83,598,188	82,600,405	98.81	71,274,449	70,216,230	98.52
固定資産税	83,098,850	82,101,067	98.80	69,313,530	68,255,311	98.47
現年課税分	82,070,370	81,704,809	99.55	68,353,204	67,896,800	99.33
滞納繰越分	1,028,480	396,258	38.53	960,326	358,511	37.33
交付金	499,338	499,338	100.00	1,960,919	1,960,919	100.00
現年課税分	499,338	499,338	100.00	1,960,919	1,960,919	100.00
軽自動車税	2,255,674	2,133,065	94.56	2,054,340	1,947,459	94.80
軽自動車税(種別割)	2,231,788	2,109,179	94.51	2,037,644	1,930,763	94.75
現年課税分	2,113,672	2,072,998	98.08	1,936,204	1,890,934	97.66
滞納繰越分	118,116	36,181	30.63	101,440	39,829	39.26
環境性能割	23,886	23,886	100.00	16,696	16,696	100.00
市たばこ税	7,398,932	7,398,926	100.00	7,088,831	7,088,832	100.00
現年課税分	7,398,932	7,398,926	100.00	7,088,831	7,088,832	100.00
滞納繰越分	0	0	0.00	0	0	0.00
鉱産税	0	0	0.00	28,510	28,510	100.00
現年課税分	0	0	0.00	28,510	28,510	100.00
滞納繰越分	0	0	0.00	0	0	0.00
特別土地保有税	307,197	0	0.00	67,466	4,119	6.11
現年課税分	0	0	0.00	0	0	0.00
滞納繰越分	307,197	0	0.00	67,466	4,119	6.11
入湯税	76,595	73,683	96.20	25,992	25,992	100.00
現年課税分	73,854	73,516	99.54	25,992	25,992	100.00
滞納繰越分	2,741	167	6.09	0	0	0.00
事業所税	6,827,626	6,846,298	100.27	7,325,255	7,310,410	99.80
現年課税分	6,822,041	6,842,880	100.31	7,315,669	7,303,838	99.84
滞納繰越分	5,585	3,418	61.20	9,586	6,572	68.56
都市計画税	17,069,038	16,866,753	98.81	12,257,335	12,024,542	98.10
現年課税分	16,859,984	16,785,782	99.56	12,049,775	11,947,033	99.15
滞納繰越分	209,054	80,971	38.73	207,560	77,509	37.34
法定外目的税	0	0	0.00	783,166	783,166	100.00
現年課税分	0	0	0.00	783,166	783,166	100.00
滞納繰越分	0	0	0.00	0	0	0.00

(「市町村税の徴収実績」第6表から)

(単位：千円、%)

税目	福岡市			熊本市		
	調定額	収入額	収入率	調定額	収入額	収入率
市税	348,873,296	344,453,594	98.73	120,562,774	117,804,098	97.71
現年課税分	344,891,802	342,895,847	99.42	118,030,485	116,916,082	99.06
滞納繰越分	3,981,494	1,557,747	39.12	2,532,289	888,016	35.07
市民税	179,517,885	176,379,698	98.25	63,292,705	61,717,491	97.51
個人	135,246,965	132,213,443	97.76	52,967,113	51,490,430	97.21
現年課税分	132,748,511	131,273,084	98.89	51,735,132	51,075,764	98.73
滞納繰越分	2,498,454	940,359	37.64	1,231,981	414,666	33.66
法人	44,270,920	44,166,255	99.76	10,325,592	10,227,061	99.05
現年課税分	44,007,318	44,088,599	100.18	10,248,257	10,205,423	99.58
滞納繰越分	263,602	77,656	29.46	77,335	21,638	27.98
固定資産税	121,790,109	120,817,334	99.20	42,420,305	41,470,100	97.76
固定資産税	120,889,349	119,916,574	99.20	42,118,521	41,168,316	97.74
現年課税分	119,956,517	119,496,907	99.62	41,127,159	40,797,104	99.20
滞納繰越分	932,832	419,667	44.99	991,362	371,212	37.44
交付金	900,760	900,760	100.00	301,784	301,784	100.00
現年課税分	900,760	900,760	100.00	301,784	301,784	100.00
軽自動車税	1,999,959	1,921,645	96.08	1,944,112	1,839,386	94.61
軽自動車税(種別割)	1,982,982	1,904,668	96.05	1,930,577	1,825,851	94.58
現年課税分	1,914,233	1,884,937	98.47	1,837,209	1,800,127	97.98
滞納繰越分	68,749	19,731	28.70	93,368	25,724	27.55
環境性能割	16,977	16,977	100.00	13,535	13,535	100.00
市たばこ税	12,110,584	12,110,573	100.00	5,060,768	5,060,768	100.00
現年課税分	12,110,419	12,110,409	100.00	5,060,768	5,060,768	100.00
滞納繰越分	165	164	99.39	0	0	0.00
鉱産税	0	0	0.00	0	0	0.00
現年課税分	0	0	0.00	0	0	0.00
滞納繰越分	0	0	0.00	0	0	0.00
特別土地保有税	0	0	0.00	0	0	0.00
現年課税分	0	0	0.00	0	0	0.00
滞納繰越分	0	0	0.00	0	0	0.00
入湯税	60,358	60,358	100.00	20,431	20,431	100.00
現年課税分	60,358	60,358	100.00	20,431	20,431	100.00
滞納繰越分	0	0	0.00	0	0	0.00
事業所税	8,054,588	8,041,262	99.83	2,338,195	2,333,435	99.80
現年課税分	8,046,128	8,037,334	99.89	2,329,084	2,327,012	99.91
滞納繰越分	8,460	3,928	46.43	9,111	6,423	70.50
都市計画税	25,339,813	25,122,724	99.14	5,486,258	5,362,487	97.74
現年課税分	25,130,581	25,026,482	99.59	5,357,126	5,314,134	99.20
滞納繰越分	209,232	96,242	46.00	129,132	48,353	37.44
法定外目的税	0	0	0.00	0	0	0.00
現年課税分	0	0	0.00	0	0	0.00
滞納繰越分	0	0	0.00	0	0	0.00

※各市の金額・率は速報値で決算認定前の数値

(「市町村税の徴収実績」第6表から)

Ⅶ 浜松市税務機構図・税務職員人員配置表・事務分掌

1 浜松市税務機構図

(令和2年4月1日現在)

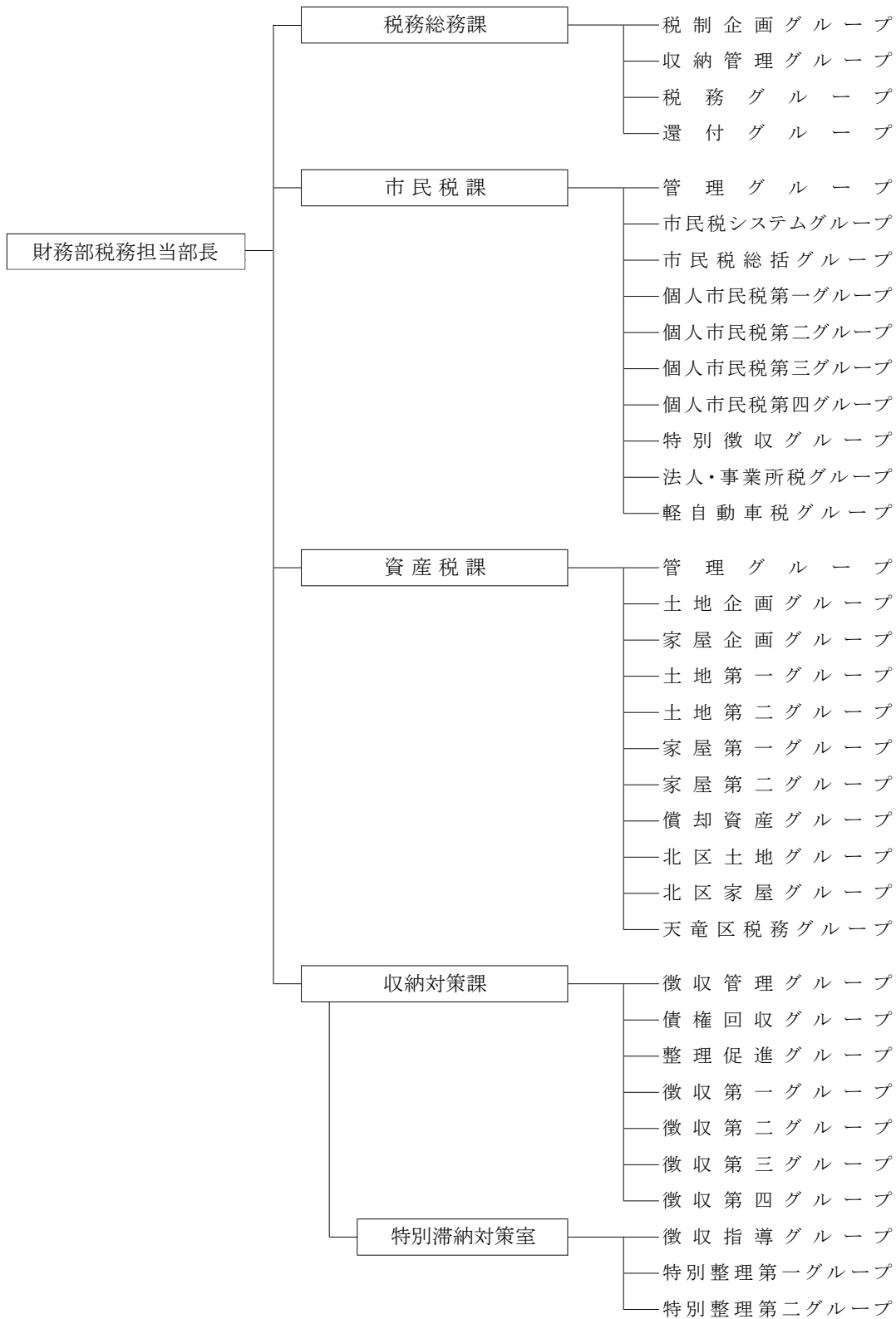

課名	職員数
税務総務課	23
市民税課	78
資産税課	84
収納対策課	63
合計	248

※会計年度任用職員は含まない

2 税務職員人員配置表

()内は事務取扱 令和2年4月1日現在

部名	課名	グループ名	税務担当部長	次長	参事	課長	専門監	課長補佐	主幹	副主幹	主任	一般職員	再任用職員	計	会計年度任用職員	
財務部	税務総務課	税制企画	1			1	1	(1)		1	2	1		7		
		収納管理						1		2	2			5	1	
		税務還付							1	1	1	1	1	5		
										1	4	1		6	3	
		計	1			1	1	1	(1)	1	5	9	3	1	23	4
	市民税課	管理				1	2	(2)	1		2		1	7	3	
		市民税システム								1	1	2		4		
		市民税総括								1	2	2		5	1	
		個人市民税第一								1	2	5	4	1	13	1
		個人市民税第二								1		3	3	1	8	
		個人市民税第三								1		3	3	1	8	
		個人市民税第四								1		7	2		10	
		特別徴収								1		4	4	3	12	4
		法人・事業所税								1	3	1	1		6	3
		軽自動車税								1	1	3			5	3
	計					1	2	0	10	9	32	17	7	78	15	
	資産税課	管理				1	2	(2)		1	3		4	11	4	
		土地企画									1	2		3		
		家屋企画								1		3		4		
		土地第一								1	2	4	3		10	
		土地第二									2	4	3	1	10	
		家屋第一									2	8	4		14	
		家屋第二									3	4	2	2	11	
		償却資産									1	3		2	6	1
		北区土地								1	1	2		3	7	2
		北区家屋									2	1			3	1
		天竜区税務					1					3		1	5	2
		計				1	3	0	(2)	3	15	37	12	13	84	10
		収納対策課	徴収管理				1	2	(2)		2	4	2	1	12	10
	債権回収									1		2		3		
	整理促進										1	2	1	4	1	
	徴収第一										1	5	1	7	2	
	徴収第二										1	3	1	2	7	2
徴収第三						1				1	2	3		7		
徴収第四									1		1	1	1	4	4	
特別滞納対策室																
徴収指導						1				1	4	1		7		
特別整理第一									2		3			5	2	
特別整理第二										2	4	1		7		
計					1	4	0	(2)	4	9	30	11	4	63	21	
4課合計			1			4	10	1	18	38	108	43	25	248	50	

※職員合計には、派遣・出向職員及び会計年度任用職員は含まない

3 事務分掌

令和2年4月1日現在

部名	課名	グループ名	事務分掌
財 務 部	税務総務課	税制企画 収納管理 税務 還付	<ol style="list-style-type: none"> 1 税務行政の企画及び調整に関すること。 2 税務事務の総括に関すること。 3 市税の収納管理に関すること。 4 市税の口座振替に関すること。 5 市税の督促に関すること。 6 市税の過誤納金の還付に関すること。 7 固定資産評価審査委員会に関すること。
	市民税課	管理 市民税システム 市民税総括 個人市民税第一 個人市民税第二 個人市民税第三 個人市民税第四 特別徴収 法人・事業所税 軽自動車税	<ol style="list-style-type: none"> 1 個人市民税、個人県民税、法人市民税、軽自動車税、市たばこ税、鉱産税、入湯税及び事業所税の賦課等に関すること。 2 所管に係る税の申告書及び届出書等の受付並びにその総括に関すること。 3 原動機付自転車及び小型特殊自動車の標識の交付、返納等に係る事務並びにその総括に関すること。 4 所管に係る税に関する証明及びその総括に関すること（収納に関するものを除く。）。
	資産税課	管理 土地企画 家屋企画 土地第一 土地第二 家屋第一 家屋第二 償却資産 北区土地 北区家屋 天竜区税務	<ol style="list-style-type: none"> 1 固定資産税、都市計画税及び特別土地保有税の賦課等に関すること。 2 固定資産の評価に関すること。 3 国有資産等所在市町村交付金に関すること。 4 不動産取得税の申告書及び報告書に関すること。 5 土地家屋縦覧帳簿の縦覧及び固定資産課税台帳等の閲覧並びにその総括に関すること。 6 所管に係る税の申告書及び届出書等の受付並びにその総括に関すること。 7 所管に係る税に関する証明及びその総括に関すること（収納に関するものを除く。）。
	収納対策課	徴収管理 債権回収 整理促進 徴収第一 徴収第二 徴収第三 徴収第四 特別滞納 特別整理 特別整理	<ol style="list-style-type: none"> 1 市税及び国民健康保険料の徴収及び滞納処分に関すること（市長が指定したものに限る。）。 2 未収債権の徴収及び徴収に係る助言等に関すること。 3 未収債権に係る調査及び総合調整に関すること。 4 市税及び個人県民税の収納に係る証明並びにその総括に関すること。 5 特別滞納対策室に関すること。 6 静岡地方税滞納整理機構との連絡調整に関すること。

静岡県浜松市中区元目町 120 番地の 1

浜松市 財務部 税務総務課

TEL :053-457-2141

FAX :050-3730-9578

E-mail:zei-soumu@city.hamamatsu.shizuoka.jp

HP :<https://www.city.hamamatsu.shizuoka.jp>

発行年月：令和 2 年 9 月