

令和5年度 浜松市ささえあいポイント事業協賛品一覧

令和5年1月から12月の活動期間に、**ささえあいポイント**をたくさん貯めた登録ボランティアの皆様に、協賛事業所提供の協賛品を**抽選で1つプレゼント**します。『ポイント交換申請書』に、次の一覧から希望する協賛品の番号を5つまで記入して、浜松市社会福祉協議会へ提出してください(希望品以外が当たる場合もありますのでご了承ください)。

※なお、当選の発表は発送(令和6年3月頃)をもって代えさせていただきます。
※協賛品の内容は予告なく変更となる場合があります。



<p>1 人間ドック利用券 20,000円分</p> <p>聖隷健康診断センター(住吉)・聖隷健康診断センター東伊場クリニック(東伊場)・聖隷予防検診センター(三方原)等にて人間ドック受診時利用できます。(有効期限2024年4月1日～2025年3月31日)</p> <p>(福)聖隷福祉事業団保健事業部 10名様</p>		<p>5 杏林堂薬局商品券 500円</p> <p>(株)杏林堂薬局 80名様</p>	
<p>2 フェニックストシャツ (S・M・L・XLより選択可能)</p> <p>プロバスケットボールクラブ「三遠ネオフェニックス」のオリジナルグッズです。 *欲しいサイズを記入して下さい(記入のない場合Mサイズ)。</p> <p>三遠ネオフェニックス 3名様</p>	<p>※イメージ</p>	<p>6 知久屋商品券 500円 (有効期限1年)</p> <p>(株)知久 80名様</p>	<p>※イメージ</p>
<p>3 ノルディック・ウォークポール</p> <p>2本のポールを持って歩く歩行補助運動具。ひざ腰に負担をかけることなく、楽々歩けます。</p> <p>羽立工業株式会社 3名様</p>	<p>※イメージ</p>	<p>7 JA商品券 500円</p> <p>全国の農協及び農協関連会社の店舗で使用できます。ファーマーズマーケットでのお買物にも使用できます。</p> <p>JAとぴあ浜松 20名様</p>	
<p>4 みかんきっぷ</p> <p>天竜二俣駅～新所原駅の区間が1日乗り降り自由な切符です。(有効期限3か月)</p> <p>天竜浜名湖鉄道(株) 5名様</p>		<p>8 茶ピアミニボトル缶 (290g×24缶)</p> <p>豊かな風味で評判のJA遠州中央管内茶葉を厳選。深蒸し茶独特のコクと煎茶抹茶が入った本格茶飲料です。</p> <p>JA遠州中央 5名様</p>	

9 四季彩堂
まごころ商品券
1,000円

(株)四季彩堂
10名様



15 あおしまみかんジュース
(280g×24缶)

三ヶ日みかん100%のコクのあるジュースで1缶にみかん5個分が入っています。

JAみっかび
3名様



10 図書カード 500円

(株)谷島屋
10名様



16 限定純米大吟醸
720ml 1本

花の舞酒造(株)
4名様



11 むらせや和洋菓子商品券
1,000円

(株)むらせや
5名様



17 浜松市茶室松韻亭
呈茶券 2枚

浜松市茶室松韻亭
3名様



12 きみのまま
1個
(直径約14.5cm 高さ約6cm)

(株)ヤタロー
20名様

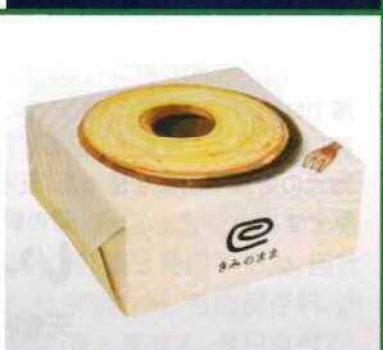

18 ペアランチ券
5,000円相当

日本料理「四季」もしくは中国料理「鳳凰」ペアランチ券を2組の方にプレゼントいたします。
*各レストラン施設営業定休日がございます。
(有効期限1年)

ホテルクラウンパレス浜松
2名様



13 源氏パイ
ピアノブラック
20枚入 1箱

三立製菓(株)
12名様



19 こだわりカタログギフト
「浜名湖だより」

浜松・浜名湖地域の特産品70商品から選べるカタログギフトです。(申込はがきの有効期限2024年3月末まで)

浜松・浜名湖物産振興協議会
2名様



14 めん処横川ペア食事券
天ぷらセット
(そば・うどん) 2人前
(有効期限2024年8月31日まで)

道の駅いっづく処横川
3名様



20 雑穀料理ペア食事券
4,000円相当
要事前予約(有効期限1年)

つぶ食いしもと
2名様

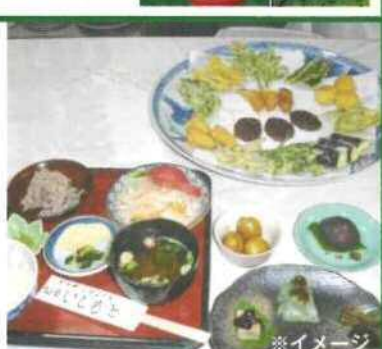

21 かに料理 甲羅本店
特別ご優待券
1,000円
直営店で、グループ2名様以上でご利用いただけます。
(有効期限6か月)



かに料理 浜松甲羅本店
50名様

25 はまつフラワーパーク
招待券 2枚
(有効期限1年)



(公財)浜松市花みどり振興財団
10名様

22 館山寺温泉「華咲の湯」
入浴券 2枚
(有効期限3か月)



遠鉄グループ
15名様

26 はまつフルーツパーク
入園招待券 2枚
(有効期限6か月)



はまつフルーツパーク時之栖
5名様

23 かんざんじ温泉
ご入浴ペア招待券
2,200円相当
対象施設は時わすれ開華亭・ホテル鞠水亭・館山寺サゴロイヤルホテル(有効期限2024年4月1日～7月12日) ※4月27日～5月6日は除く



館山寺温泉旅館組合
5名様

27 浜松市美術館企画展
招待券 2枚



浜松市美術館
3名様

24 浜松市浜北温泉施設
あらたまの湯
ペア入浴招待券
(有効期限1年)

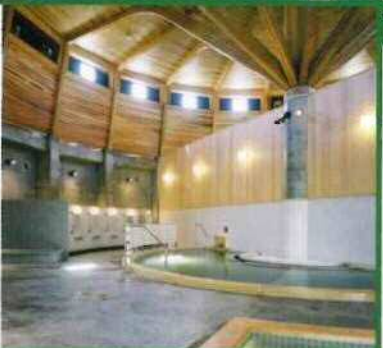

日帰り天然温泉あらたまの湯
5名様

28 浜松市秋野不矩美術館
特別展・所蔵品展
共通招待券
10枚(5組)

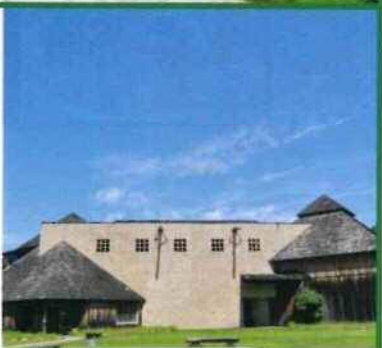

浜松市秋野不矩美術館
5名様

「70歳現役都市・浜松」 やらまいか型人生年齢区分

浜松市は、誰もが70歳になっても現役を続けられる都市を目指しています。

呼称	年齢区分	説明
すこやか 成長世代	～17歳	心身ともに、すこやかに成長する世代
はつらつ 活躍世代	18～64歳	社会へと羽ばたき、はつらつと活躍する世代
まだ まだ現役世代	65～74歳	これまでの知識や経験を活かし、まだまだ職場や地域から頼られる世代
いきいき 充実世代	75～87歳	自分らしく、いきいきと過ごす世代
か がやく悠久世代	88歳～	永遠に輝いて生活を送る世代

※悠久(ゆうきゅう):果てしなく長く続くこと。永遠。



©浜松市

令和5年度
浜松市ささえあいポイント事業協賛事業所

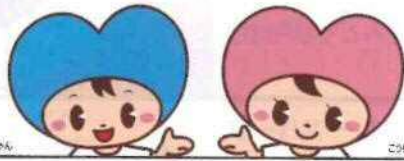

社会福祉法人 聖隷福祉事業団 保健事業部
 聖隷健康診断センター
 聖隷健康診断センター東伊場クリニック
 聖隷予防検診センター
 聖隷健康サポートセンター-Shizuoka

人間ドックや一般健診、精密検査、特定保健指導、健康教育、労働衛生活動を実施し、地域の皆さまの健康をサポートしています。



杏林堂薬局は1900年の創業以来、静岡県健康を支えてきました。これからも皆様の健康・生活をサポートするため、ドラッグストアの枠にとどまらず、薬から食品、様々なサービスまで取扱い、地域になくてはならない存在となれるよう努めてまいります。



知久屋のお惣菜・お弁当づくりは、農園の土づくりから始まります。有機栽培、特別栽培の野菜を使用する為、自社農園と契約栽培が基本です。化学調味料、合成保存料、合成着色料などの添加物は使用いたしません。今日食べて、明日も食べたい家庭の味を目指します。

(株)ヤタローはパン事業で培った「食」のノウハウをもとに、【創業90年の老舗ベンチャー】として、どんな事業にも挑戦します！
 スイーツブランドを首都圏を中心に展開する一方で、地元浜松市の公共施設の運営や学校・病院での給食事業など、様々な形で地域貢献をしています。



皆様の記念に残るお食事と場所のご提供ができる「かに料理」のお店です。



地域の皆様方に愛され、地元になくてはならない存在となれるよう努めてまいります。



【浜松甲羅本店】 中区鴨江2-49-20 TEL 456-0051

大正10年の創業以来、「お客様に安心と満足をお届けする」をモットーとしてお菓子作りに取り組み、源氏パイやかにぱん等何年経っても愛され続けるお菓子を今日もお届けしています。

SANR♥TSU
三立製菓株式会社

天竜区で営業している和洋菓子店です。和洋菓子70種類以上を製造しています。ご利用ください。



天竜区二俣町二俣340-1 TEL 925-2348

ノルディックウォーク、グラウンドゴルフ、フィットネス用品などの健康スポーツ用品メーカー羽立工業株式会社です。2本のポールで支えて歩くことで、ひざ腰に負担かけることなく楽々歩けます。新しい健康増進法、ノルディックウォークを始めませんか。



浜松市を中心とする遠州と、豊橋市を中心とする東三河からなる「三遠地域」を本拠地にするプロバスケットボールクラブです。ぜひ試合会場にご来場頂き迫力満点のプレー、そして光と音の演出をお楽しみ下さい。

愛知県豊橋市大橋通二丁目146 TEL 0532-35-7528



東は掛川駅、西は新所原駅の全長67.7kmの鉄道です。天浜線に乗って、日本の原風景や浜名湖の景色をお楽しみください。

天竜区二俣町阿蔵114-2 TEL 925-2276

谷島屋では、図書カード、QUOカードが使えます。また、Tカードもご利用いただけます。*一部ご利用いただけない店舗がございます

谷島屋書店

【本店】メイワン8階 TEL 457-4165

植物は人の心を癒し、生命を吹き込む力があります。世界一美しい「桜とチューリップの庭園」をはじめ、四季折々の花・みどりをお楽しみください。



西区館山寺町195 TEL 487-0511

直売所には新鮮な野菜・山菜が並び、特に原木椎茸は、香りと肉厚で味の良さが人気。また地元の食材を使った椎茸コロッケや蒸しパンなどの農業加工品も好評です。隣の「めん処横川」では、地元の野菜や山菜を使った「天ぶらセット(そば・うどん)」が人気です。

道の駅
いっぷく処横川

天竜区横川3085 TEL 924-0129

広大な敷地で温帯から熱帯の果樹を栽培、くだもの収穫体験が人気。フードコート、デザートバイキング、ワイナリー、バーベキュー、アクティビティーなど魅力満載のテーマパークです。

はままつ フルーツパーク ときのすみか
FRUIT PARK

北区都田町4263-1 TEL 428-5211

浜松城公園内に開設された市の茶室です。1年を通し、時季の茶会、茶道文化教室、写経・法話会、講演会等を開催しています。

浜松市茶室
松韻亭

中区鹿谷町11-4 TEL 473-4310

緑豊かな浜松城公園内にある美術館。年3~4回の企画展・特別展の開催をしています。

浜松市美術館
Hamamatsu Municipal Museum of Art

中区松城町100-1 TEL 454-6801

豊かな自然に囲まれた美術館で、地元出身で文化勲章を受章した秋野不矩画伯の作品をご堪能ください。



天竜区二俣町二俣130 TEL 922-0315

県西部では珍しい「ナトリウム炭酸水素塩泉」の源泉掛け流し温泉で、入浴後の清涼感があり、肌がなめらかになることから「美肌の湯」と言われています。



浜北区四大地9-921 TEL 582-1126

かんざんじ温泉は塩分濃度全国第3位で関節痛に効く温泉です。ボランティアのお疲れを癒しに是非おいでください。



日本全国の伝統工芸品や手作りの雑貨を販売しております。和の落ちついた空間で、手づくりのぬくもり、日本のモノづくりの素晴らしさにふれてみてください。



【有玉本店】東区有玉北町2297-1 TEL 489-8888

農業を通じて新しい時代の住みよい社会と健やかでうまい生活ある生活を地域のみなさんとともに育み高めつづけます。



地域の農業と暮らしに貢献することにより、組合員・利用者・地域住民にとって必要とされるJA、無くてはならないJAを目指していきます。



元治元年(1864年)創業、静岡県産米100%を使用し南アルプス赤石山系から湧き出る清冽な地下水を用い、伝統の技とみずみずしい感性で淡麗辛口の酒造りをしています。



三ヶ日みかんは生鮮食品では初めて機能性表示食品として受理されました。骨代謝の働きを助けることにより、骨の健康に役立つことが報告されています。

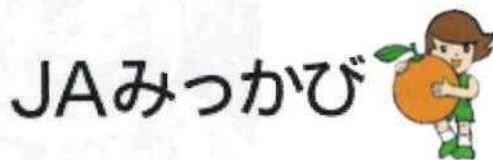

なかなか帰省できない、遠くの友人に会えない…そんな今だからこそ、浜松・浜名湖地域の魅力が詰まったカタログギフト「浜名湖だより」。地元の元気を大切な人に届けてみませんか？



浜松・浜名湖物産振興協議会

中区鍛冶町100-1 ザザシティ浜松中央館5階 TEL 458-0011

JR浜松駅から徒歩3分。遠州の食材を吟味して季節感溢れる和洋中のメニューを取り揃え「美味しく居心地の良いホテル」としてお客様をお迎え致しております。



中区板屋町110-17 TEL 452-5111

あわ、えごま、ひえ、きび等雑穀を使ったコース料理等を提供しています。野菜・雑穀等、自家菜園で収穫したものを使っています。



天竜区水窪町地頭方389 TEL 987-0411

編集・発行 浜松市 健康福祉部 高齢者福祉課
電話 053-457-2789

発行年月 令和5年12月

