

③

平成 31 年度
当初予算案の参考資料

平成 31 年 2 月

浜 松 市

目 次

1	平成31年度 会計別予算額調	1
2	平成31年度 一般会計予算款別構成比調	2
3	平成31年度 一般会計予算性質別分析調	4
4	資料	
(1) - 1	予算規模 (一般会計)	6
(1) - 2	予算規模 (全会計合計額)	7
(2)	歳入歳出予算款別構成比 (一般会計)	8
(3)	歳入総額に占める自主財源の推移 (一般会計)	9
(4)	歳入総額に占める市税収入の推移 (一般会計)	10
(5)	市債残高の推移 (全会計合計額)	11
(6)	義務的経費と投資的経費の構成比の推移 (一般会計)	12
(7)	歳出予算款別構成比の推移 (一般会計)	13
(8)	目的税等の充当状況 (一般会計)	14
(9)	引上げ分の地方消費税交付金 (社会保障財源化分) が充てられる 社会保障4経費その他社会保障施策に要する経費 (一般会計)	15
(10)	交通安全教育・啓発の推進	16
(11)	防災・減災事業 (一般会計)	17
(12)	幼児教育・保育の無償化影響額	18
(13)	県費負担教職員制度権限移譲関係	19
(14)	基金の状況 (一般会計)	20
(15)	完成予定施設 (一般会計)	21

○表示単位未満を四捨五入していますので、内訳と合計や、伸び率等の計算が一致しないことがあります。
○表中「-」は数値がない場合、表中「0」は表示単位未満の数値がある場合を示します。
○2019年5月に改元が予定されていますが、当該資料においては、元号を統一して「平成」で表記しています。

1 平成31年度 会計別予算額調

会 計 別	平成31年度 当初予算額 A	平成30年度 当初予算額 B	比 較	
			増減 A-B	率
	千円	千円	千円	%
一 般 会 計	350,100,000	328,600,000	21,500,000	6.54
特 別 会 計	217,637,000	214,521,201	3,115,799	1.45
1 国民健康保険事業	76,399,000	77,037,000	△ 638,000	△ 0.83
2 母子父子寡婦福祉資金貸付事業	206,000	217,000	△ 11,000	△ 5.07
3 介護保険事業	67,119,000	64,267,000	2,852,000	4.44
4 後期高齢者医療事業	9,769,000	9,400,000	369,000	3.93
5 と畜場・市場事業	346,000	413,000	△ 67,000	△ 16.22
6 農業集落排水事業	206,000	257,000	△ 51,000	△ 19.84
7 中央卸売市場事業	761,000	819,000	△ 58,000	△ 7.08
8 公共用地取得事業	105,000	202,000	△ 97,000	△ 48.02
9 育英事業	90,000	93,000	△ 3,000	△ 3.23
10 学童等災害共済事業	6,000	6,000	0	0.00
11 小型自動車競走事業	13,457,000	12,581,000	876,000	6.96
12 駐車場事業	549,000	545,000	4,000	0.73
13 公債管理	48,624,000	48,678,000	△ 54,000	△ 0.11
○ 熊財産区	-	6,201	△ 6,201	皆減
計（一般会計 + 特別会計）	567,737,000	543,121,201	24,615,799	4.53
企 業 会 計	69,350,473	68,406,517	943,956	1.38
1 病院事業	9,978,830	10,000,433	△ 21,603	△ 0.22
2 水道事業	20,615,111	20,620,837	△ 5,726	△ 0.03
3 下水道事業	38,756,532	37,785,247	971,285	2.57
総 計	637,087,473	611,527,718	25,559,755	4.18

2 平成31年度 一般会計予算款別構成比調

歳 入

款 別	平成31年度 当初予算額 A	構成比	平成30年度 当初予算額 B	構成比	比 較		自主財源	依存財源
					増減 A-B	率		
	千円	%	千円	%	千円	%		
1 市 税	151,500,000	43.27	145,100,000	44.16	6,400,000	4.41	○	
2 地方譲与税	3,671,400	1.05	3,459,000	1.05	212,400	6.14		○
3 利子割交付金	217,000	0.06	147,000	0.05	70,000	47.62		○
4 配当割交付金	578,000	0.17	530,000	0.16	48,000	9.06		○
5 株式等譲渡所得割交付金	601,000	0.17	601,000	0.18	0	0.00		○
6 分離課税所得割交付金	138,000	0.04	130,000	0.04	8,000	6.15		○
7 地方消費税交付金	15,296,000	4.37	14,786,000	4.50	510,000	3.45		○
8 ゴルフ場利用税交付金	85,000	0.03	87,000	0.03	△ 2,000	△ 2.30		○
9 自動車取得税交付金	604,000	0.17	1,115,000	0.34	△ 511,000	△ 45.83		○
10 環境性能割交付金	362,000	0.10	-	-	362,000	皆増		○
11 軽油引取税交付金	5,754,000	1.64	5,544,000	1.69	210,000	3.79		○
12 国有提供施設等所在市町村助成交付金	327,000	0.09	330,000	0.10	△ 3,000	△ 0.91		○
13 地方特例交付金	1,319,000	0.38	804,000	0.24	515,000	64.05		○
14 地方交付税	21,500,000	6.14	20,500,000	6.24	1,000,000	4.88		○
15 交通安全対策特別交付金	420,000	0.12	467,000	0.14	△ 47,000	△ 10.06		○
16 分担金及び負担金	1,164,883	0.33	1,581,054	0.48	△ 416,171	△ 26.32	○	
17 使用料及び手数料	4,833,929	1.38	5,335,956	1.62	△ 502,027	△ 9.41	○	
18 国庫支出金	57,738,774	16.49	52,503,246	15.98	5,235,528	9.97		○
19 県支出金	18,584,100	5.31	15,466,742	4.71	3,117,358	20.16		○
20 財産収入	6,456,113	1.85	1,808,192	0.55	4,647,921	257.05	○	
21 寄 附 金	1,581,397	0.45	1,573,746	0.48	7,651	0.49	○	
22 繰 入 金	13,843,160	3.96	10,328,185	3.14	3,514,975	34.03	○	
23 繰 越 金	3,000,000	0.86	3,500,000	1.07	△ 500,000	△ 14.29	○	
24 諸 収 入	5,957,944	1.70	6,307,179	1.92	△ 349,235	△ 5.54	○	
25 市 債	34,567,300	9.87	34,741,700	10.57	△ 174,400	△ 0.50		○
○ 道府県民税所得割臨時交付金	-	-	1,854,000	0.56	△ 1,854,000	皆減		○
歳 入 合 計	350,100,000	100.00	328,600,000	100.00	21,500,000	6.54		
自 主 財 源	188,337,426	53.80	175,534,312	53.42	12,803,114	7.29		
依 存 財 源	161,762,574	46.20	153,065,688	46.58	8,696,886	5.68		

歳 出

款 別	平成31年度 当初予算額 A	構成比	平成30年度 当初予算額 B	構成比	比 較	
					増減 A-B	率
	千円	%	千円	%	千円	%
1 議 会 費	944,465	0.27	946,461	0.29	△ 1,996	△ 0.21
2 総 務 費	35,976,592	10.28	34,997,751	10.65	978,841	2.80
3 民 生 費	104,350,529	29.81	98,953,463	30.11	5,397,066	5.45
4 衛 生 費	27,711,711	7.91	24,469,899	7.45	3,241,812	13.25
5 労 働 費	372,612	0.11	399,281	0.12	△ 26,669	△ 6.68
6 農林水産業費	5,435,924	1.55	5,218,144	1.59	217,780	4.17
7 商 工 費	15,053,083	4.30	7,935,688	2.41	7,117,395	89.69
8 土 木 費	46,364,513	13.24	45,338,451	13.80	1,026,062	2.26
9 消 防 費	13,373,539	3.82	12,862,145	3.91	511,394	3.98
10 教 育 費	59,768,032	17.07	56,675,717	17.25	3,092,315	5.46
11 災害復旧費	2,000,000	0.57	2,000,000	0.61	0	0.00
12 公 債 費	38,649,000	11.04	38,703,000	11.78	△ 54,000	△ 0.14
13 予 備 費	100,000	0.03	100,000	0.03	0	0.00
歳 出 合 計	350,100,000	100.00	328,600,000	100.00	21,500,000	6.54

3 平成31年度 一般会計予算性質別分析調

歳 出

性 質 別	平成31年度 当初予算額 A	構成比	平成30年度 当初予算額 B	構成比	比 較	
					増減 A-B	率
	千円	%	千円	%	千円	%
1 人 件 費	81,384,308	23.25	80,845,167	24.60	539,141	0.67
2 扶 助 費	74,263,504	21.21	69,361,699	21.11	4,901,805	7.07
3 公 債 費	38,571,453	11.02	38,627,009	11.76	△ 55,556	△ 0.14
4 物 件 費	44,711,219	12.77	42,612,416	12.97	2,098,803	4.93
5 維持補修費	10,183,172	2.91	9,525,821	2.90	657,351	6.90
6 補助費等	10,860,274	3.10	11,239,367	3.42	△ 379,093	△ 3.37
7 積 立 金	6,222,957	1.78	1,875,914	0.57	4,347,043	231.73
8 出資金・貸付金	63,320	0.02	63,440	0.02	△ 120	△ 0.19
9 繰 出 金	23,458,853	6.70	22,438,015	6.83	1,020,838	4.55
10 投資的経費	51,050,600	14.58	42,536,927	12.94	8,513,673	20.01
(1) 補助事業	23,464,254	6.70	17,058,776	5.19	6,405,478	37.55
(2) 単独事業	24,524,346	7.01	21,609,151	6.57	2,915,195	13.49
(3) 国直轄事業	1,062,000	0.30	1,869,000	0.57	△ 807,000	△ 43.18
(4) 災害復旧費	2,000,000	0.57	2,000,000	0.61	0	0.00
11 公営企業会計支出金	9,330,340	2.66	9,474,225	2.88	△ 143,885	△ 1.52
(1) 出資金・貸付金	991,183	0.28	1,017,960	0.31	△ 26,777	△ 2.63
(2) 負担金・補助金	8,339,157	2.38	8,456,265	2.57	△ 117,108	△ 1.38
歳 出 合 計	350,100,000	100.00	328,600,000	100.00	21,500,000	6.54

(単位：千円)

性質別	増減の主なもの	
1 人件費		
2 扶助費	障害児自立支援給付事業 1,512,047 (2,980,084 ⇒ 4,492,131) 私立保育所等助成事業 1,385,128 (14,024,915 ⇒ 15,410,043) 私立幼稚園就園奨励等助成事業 1,180,427 (1,187,436 ⇒ 2,367,863)	障害者自立支援給付事業 757,047 (12,424,465 ⇒ 13,181,512) 生活保護扶助事業 △ 272,468 (11,468,984 ⇒ 11,196,516) 重度障害者医療費助成事業 △ 297,046 (1,718,851 ⇒ 1,421,805)
3 公債費	元金(満期一括含む) 289,610 (36,241,583 ⇒ 36,531,193)	利子 △ 345,166 (2,360,426 ⇒ 2,015,260)
4 物件費	科学館運営事業 1,518,527 (76,284 ⇒ 1,594,811) 成人予防接種事業 480,144 (668,723 ⇒ 1,148,867) 学校情報技術環境整備事業 172,947 (1,471,581 ⇒ 1,644,528)	参議院議員選挙 投票及び開票事業 146,447 (0 ⇒ 146,447) 消防指令センター機能維持管理事業 △ 272,489 (470,705 ⇒ 198,216) 防災計画等整備事業 津波対策事業 △ 492,302 (770,802 ⇒ 278,500)
5 維持補修費	公共建築物長寿命化推進事業 385,547 (1,017,076 ⇒ 1,402,623) 旧ごみ処理施設管理事業 171,513 (5,455 ⇒ 176,968)	交通安全施設等整備・修繕事業 市道単独事業 △ 58,680 (493,000 ⇒ 434,320) 市営住宅解体・用地管理事業 △ 79,461 (126,270 ⇒ 46,809)
6 補助費等	浜松国際ピアノコンクール開催事業(負担金) △ 136,387 (152,826 ⇒ 16,439) 天竜浜名湖鉄道経営支援事業 経営助成事業(補助金) △ 123,410 (193,100 ⇒ 69,690) 市税還付事業 △ 100,000 (550,000 ⇒ 450,000)	私立幼稚園教育振興助成事業(補助金) 140,938 (164,983 ⇒ 305,921) 統一地方選挙 投票及び開票事業 196,055 (2,865 ⇒ 198,920) 県債償還金負担金 215,648 (717,649 ⇒ 933,297)
7 積立金	商工業振興施設整備基金積立金 4,627,730 (1,034,962 ⇒ 5,662,692)	天竜浜名湖鉄道経営助成基金積立金 △ 182,009 (182,012 ⇒ 3)
8 出資金・貸付金	へき地医療対策事業 △ 120 (13,440 ⇒ 13,320)	
9 繰出金	介護保険事業特別会計繰出金 697,065 (8,621,808 ⇒ 9,318,873) 後期高齢者医療療養給付支援事業(負担金) 280,152 (6,582,950 ⇒ 6,863,102)	農業集落排水事業特別会計繰出金 47,512 (122,472 ⇒ 169,984) 後期高齢者医療事業特別会計繰出金 △ 59,994 (1,839,153 ⇒ 1,779,159)
10 投資的経費		
(1) 補助事業	新清掃工場整備事業 2,606,834 (1,066,343 ⇒ 3,673,177) 小学校建設事業 1,093,440 (614,821 ⇒ 1,708,261) 市営住宅建設事業 国交付金事業 787,500 (0 ⇒ 787,500)	道路防災事業 国交付金事業 △ 270,000 (580,000 ⇒ 310,000) 天竜川駅周辺整備事業 国交付金事業 △ 404,736 (489,736 ⇒ 85,000) スマートインターチェンジ関連整備事業 国交付金事業 △ 416,000 (656,000 ⇒ 240,000)
(2) 単独事業	企業立地促進助成事業(補助金) 2,619,668 (2,700,000 ⇒ 5,319,668) 津波対策事業 608,109 (1,189,591 ⇒ 1,797,700) 浜北斎場拡張整備事業 300,662 (90,776 ⇒ 391,438)	スマートインターチェンジ関連整備事業 単独事業 △ 202,910 (494,510 ⇒ 291,600) 生涯学習施設整備事業 △ 1,002,829 (1,089,103 ⇒ 86,274) 看護専門学校移転事業 △ 1,027,386 (1,027,386 ⇒ 0)
(3) 国直轄事業	国直轄道路事業(負担金) △ 807,000 (1,869,000 ⇒ 1,062,000)	
(4) 災害復旧費		
11 公営企業負担金		
(1) 出資金・貸付金	下水道事業会計出資金 △ 26,777 (1,017,960 ⇒ 991,183)	
(2) 負担金・補助金	下水道事業会計負担金 △ 122,376 (5,184,787 ⇒ 5,062,411) 病院事業会計負担金 △ 43,310 (2,751,065 ⇒ 2,707,755)	水道事業会計負担金 48,377 (482,338 ⇒ 530,715)

4 資 料

(1) - 1 予算規模 (一般会計)

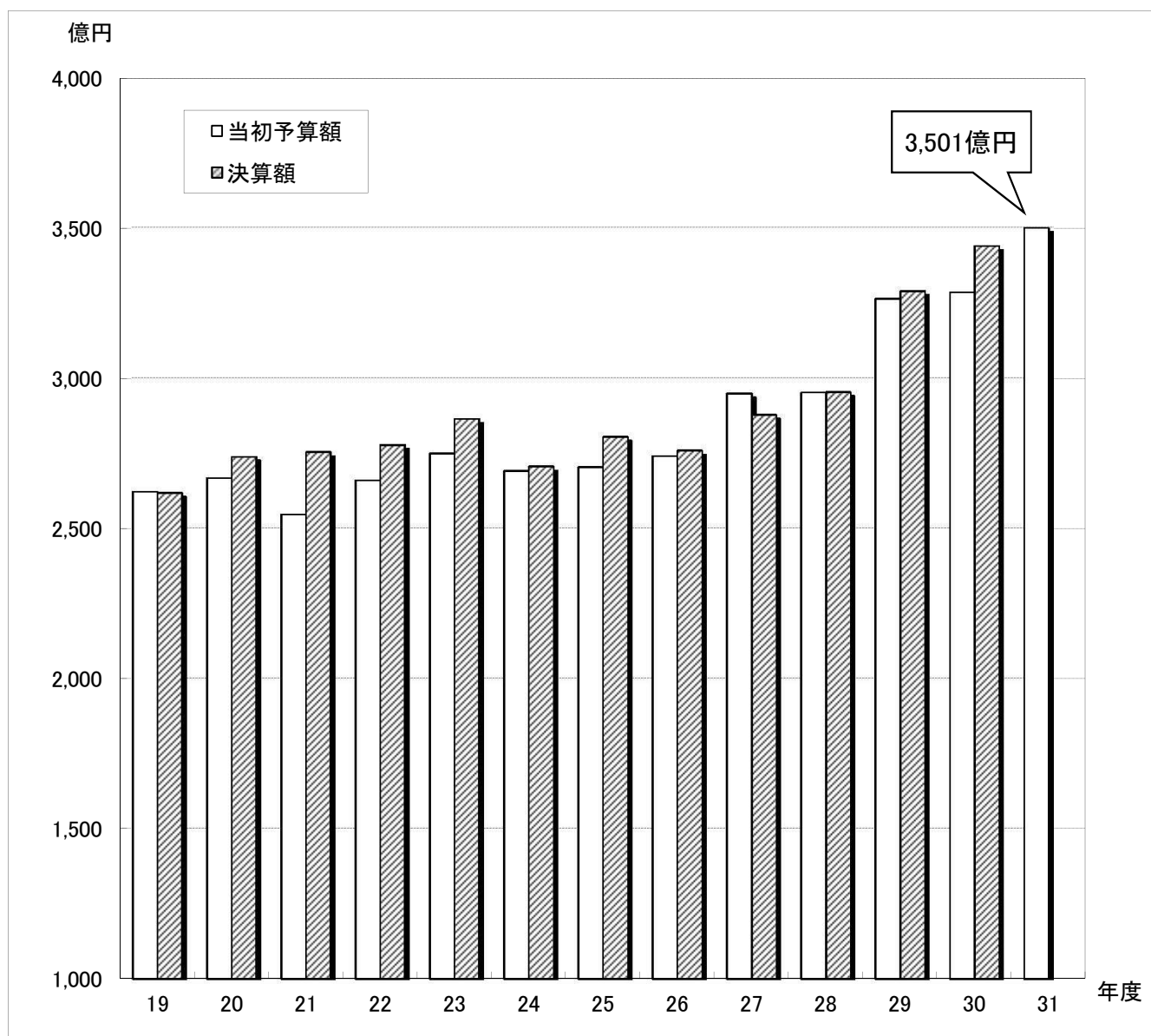

(単位: 億円、%)

区分	19年度	20年度	21年度	22年度	23年度	24年度	25年度	26年度	27年度	28年度	29年度	30年度 B	31年度 A	増減 A-B
当初予算額	2,622	2,668	2,546	2,660	2,750	2,692	2,704	2,741	2,949	2,952	3,264	3,286	3,501	215
増 減	229	46	△ 122	114	90	△ 58	12	37	208	3	312	22	215	193
伸び率	9.57	1.75	△ 4.57	4.48	3.38	△ 2.11	0.45	1.39	7.59	0.10	10.57	0.67	6.54	—
決 算 額	2,618	2,739	2,754	2,778	2,864	2,706	2,805	2,759	2,878	2,954	3,290	3,440	—	—

・決算額のうち、平成30年度は2月補正後の予算額。

(1) - 2 予算規模 (全会計合計額)

全会計 = 一般会計 + 特別会計 + 公営企業会計 (病院事業、水道事業、下水道事業)

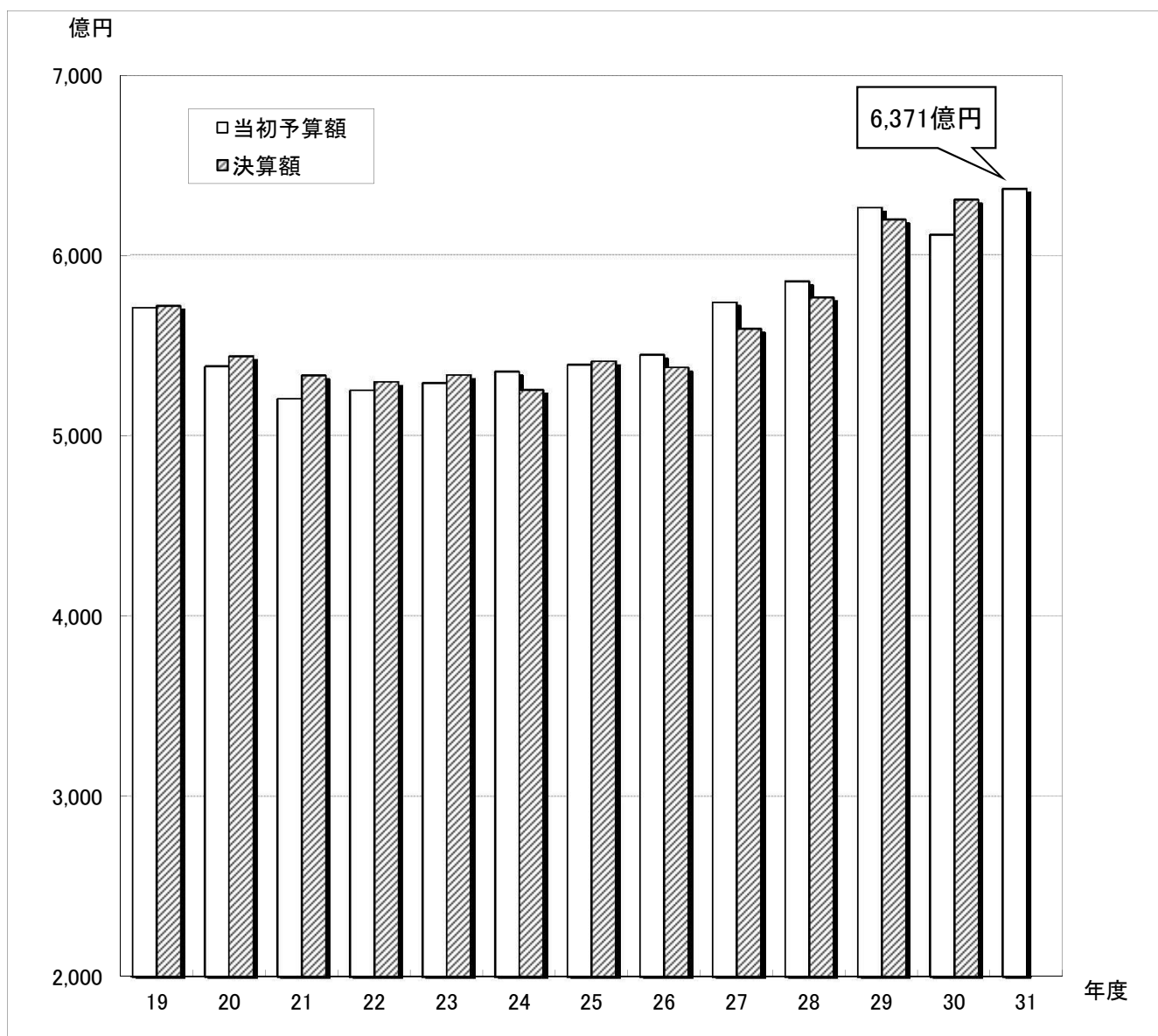

(単位: 億円、%)

区分	19年度	20年度	21年度	22年度	23年度	24年度	25年度	26年度	27年度	28年度	29年度	30年度B	31年度A	増減 A-B
当初予算額	5,711	5,386	5,208	5,253	5,293	5,357	5,395	5,450	5,742	5,858	6,267	6,115	6,371	256
増減	671	△ 325	△ 178	45	40	64	38	55	292	116	409	△ 152	256	408
伸び率	13.31	△ 5.69	△ 3.30	0.86	0.76	1.21	0.71	1.03	5.35	2.02	6.98	△ 2.42	4.18	—
決算額	5,722	5,443	5,336	5,301	5,339	5,257	5,415	5,381	5,595	5,769	6,200	6,310	—	—

・決算額のうち、平成30年度は2月補正後の予算額。

(2) 歳入歳出予算款別構成比 (一般会計)

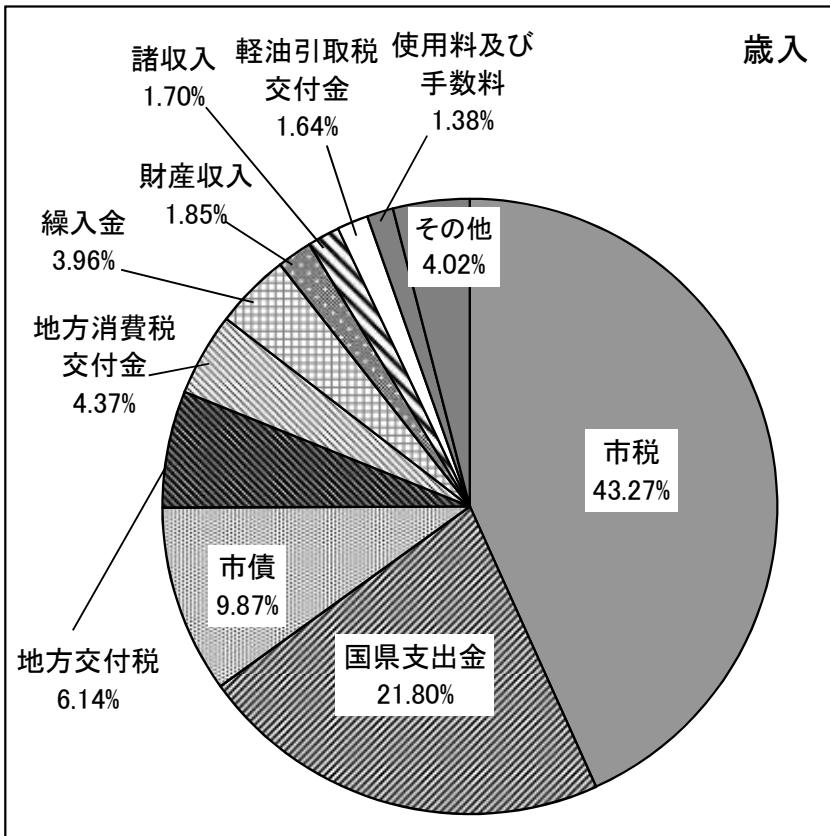

款	31年度当初予算額
市税	151,500,000
国県支出金	76,322,874
市債	34,567,300
地方交付税	21,500,000
地方消費税交付金	15,296,000
繰入金	13,843,160
財産収入	6,456,113
諸収入	5,957,944
軽油引取税交付金	5,754,000
使用料及び手数料	4,833,929
その他	14,068,680
合計	350,100,000

・上記のうち、自主財源

188,337,426 千円 53.80%

(平成30年度 53.42%)

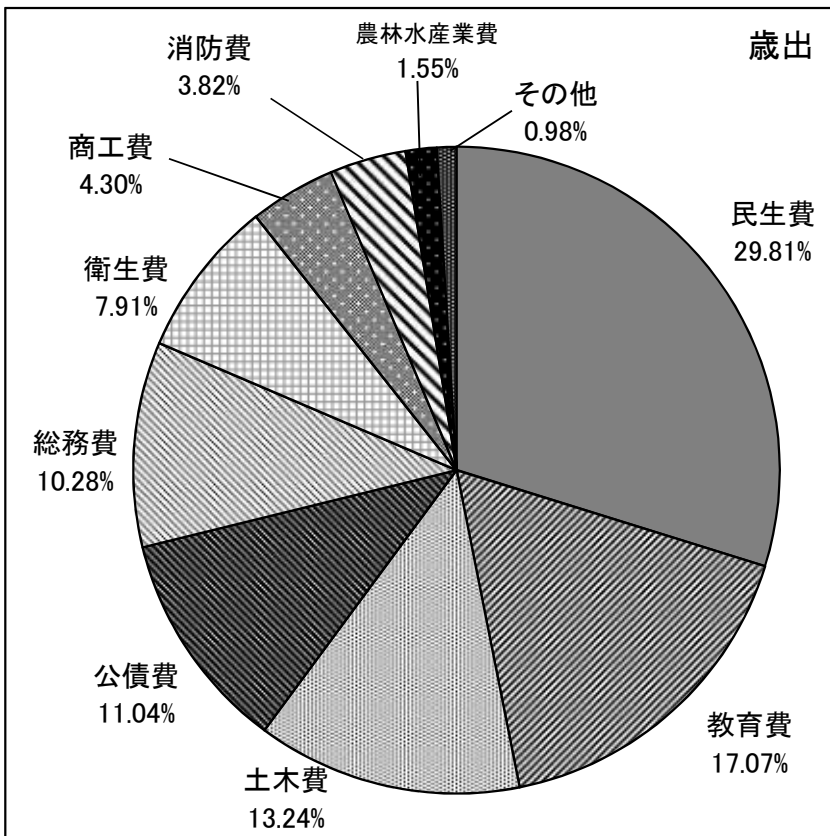

款	31年度当初予算額
民生費	104,350,529
教育費	59,768,032
土木費	46,364,513
公債費	38,649,000
総務費	35,976,592
衛生費	27,711,711
商工費	15,053,083
消防費	13,373,539
農林水産業費	5,435,924
その他	3,417,077
合計	350,100,000

(3) 歳入総額に占める自主財源の推移 (一般会計)

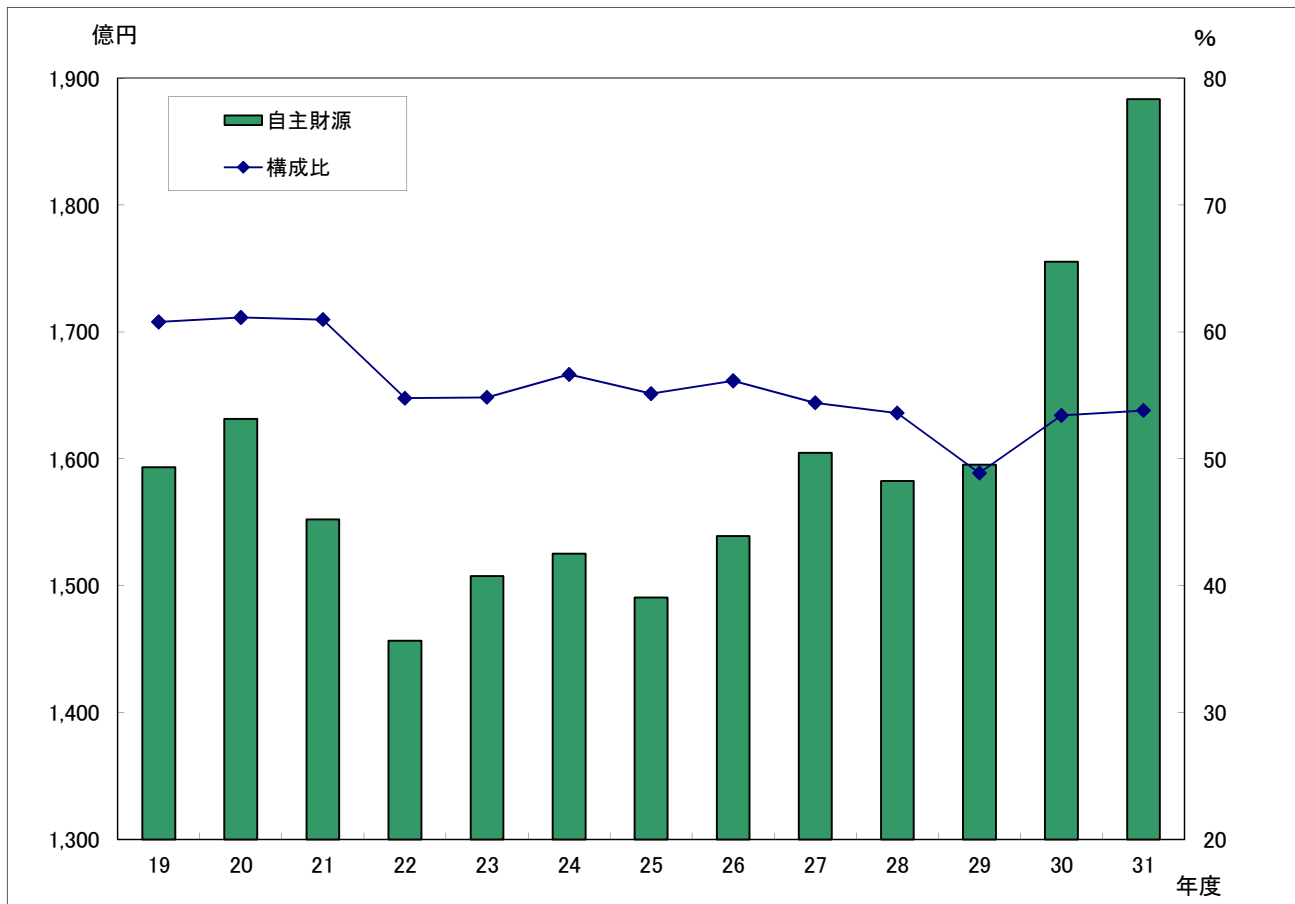

(単位: 億円、%)

区分	19年度	20年度	21年度	22年度	23年度	24年度	25年度	26年度	27年度	28年度	29年度	30年度 B	31年度 A	増減 A-B
歳入総額	2,622	2,668	2,546	2,660	2,750	2,692	2,704	2,741	2,949	2,952	3,264	3,286	3,501	215
自主財源	1,593	1,631	1,552	1,457	1,507	1,525	1,491	1,539	1,605	1,582	1,595	1,755	1,883	128
構成比	60.78	61.14	60.97	54.77	54.83	56.65	55.14	56.15	54.41	53.60	48.87	53.42	53.80	0.38 ポイント

財源には、地方公共団体が自らの手で徴収又は収納できる自主財源と、国・県の基準に基づき交付等がされる依存財源がある。

平成31年度の自主財源は、1,883億円、構成比53.80%と、第三都田地区工場用地分譲収入の増による財産収入の増及び県費負担教職員制度権限移譲に伴う道府県民税所得割臨時交付金の振替による個人市民税の増などにより、平成30年度の1,755億円に比べ128億円の増であり、構成比としては0.38ポイントの増である。

依存財源は、1,618億円、構成比46.20%と、補助事業の活用に伴う国県支出金の増などにより平成30年度の1,531億円に比べ87億円の増である。

〔自主財源〕

1	市税
2	分担金及び負担金
3	使用料及び手数料
4	財産収入
5	寄附金
6	繰入金
7	繰越金
8	諸収入

〔依存財源〕

1	地方譲与税	10	軽油引取税交付金
2	利子割交付金	11	国有提供施設等所在市町村助成交付金
3	配当割交付金	12	地方特例交付金
4	株式等譲渡所得割交付金	13	地方交付税
5	分離課税所得割交付金	14	交通安全対策特別交付金
6	地方消費税交付金	15	国庫支出金
7	ゴルフ場利用税交付金	16	県支出金
8	自動車取得税交付金	17	市債
9	環境性能割交付金		

(4) 歳入総額に占める市税収入の推移 (一般会計)

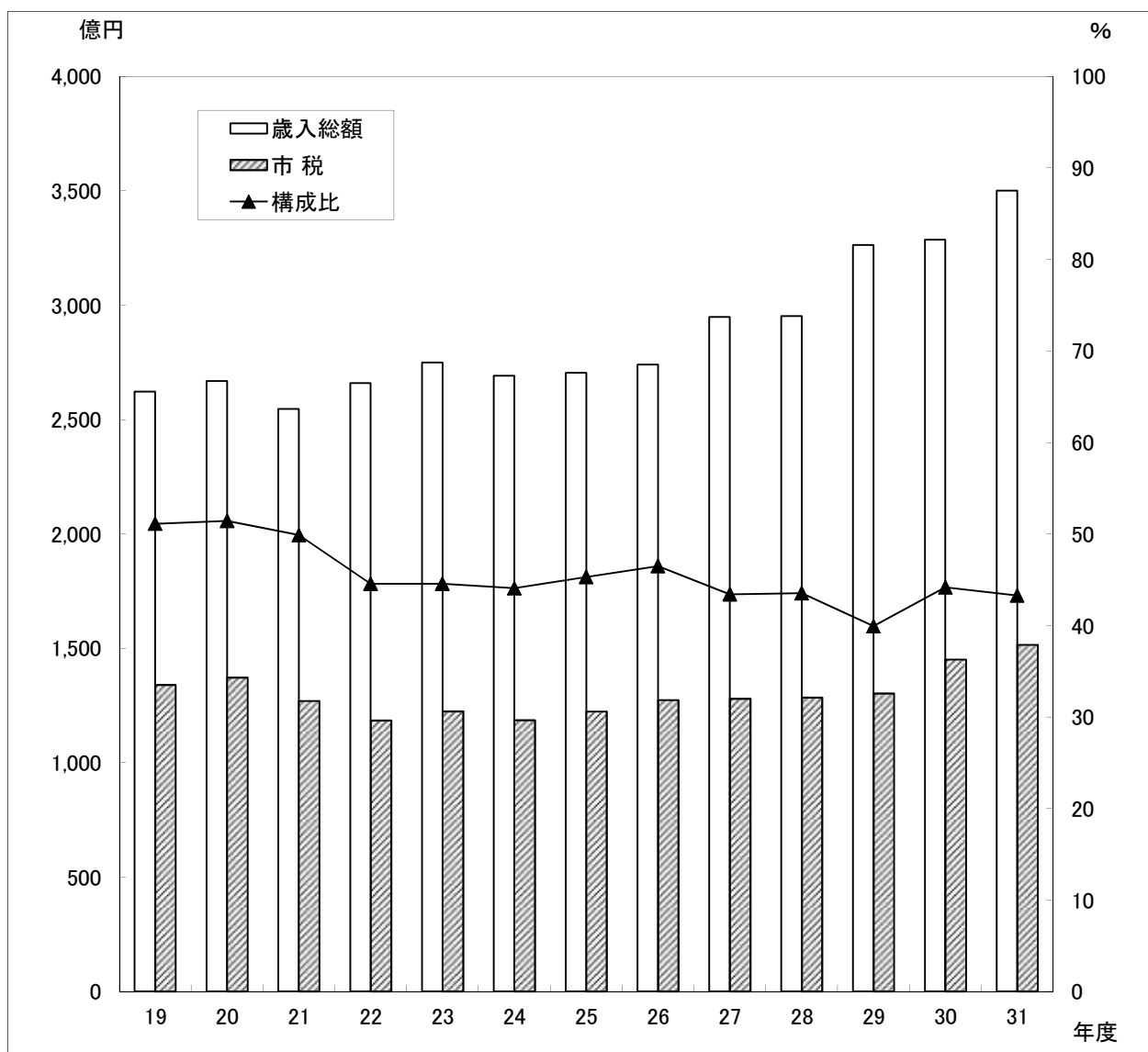

(単位: 億円、%)

区分	19年度	20年度	21年度	22年度	23年度	24年度	25年度	26年度	27年度	28年度	29年度	30年度 B	31年度 A	増減 A-B
歳入総額	2,622	2,668	2,546	2,660	2,750	2,692	2,704	2,741	2,949	2,952	3,264	3,286	3,501	215
市税	1,340	1,372	1,270	1,185	1,225	1,186	1,224	1,274	1,280	1,285	1,303	1,451	1,515	64
構成比	51.11	51.42	49.88	44.55	44.55	44.06	45.28	46.48	43.40	43.53	39.92	44.16	43.27	△ 0.89 点

- ・平成31年度の市税収入額は1,515億円と、県費負担教職員制度権限移譲に伴う道府県民税所得割臨時交付金の振替や企業の収益改善により、平成30年度の1,451億円に比べ64億円の増となっている。
- ・平成31年度歳入総額に対する市税収入の割合は43.27%と、平成30年度の44.16%から0.89ポイント減少している。

(5) 市債残高の推移 (全会計合計額)

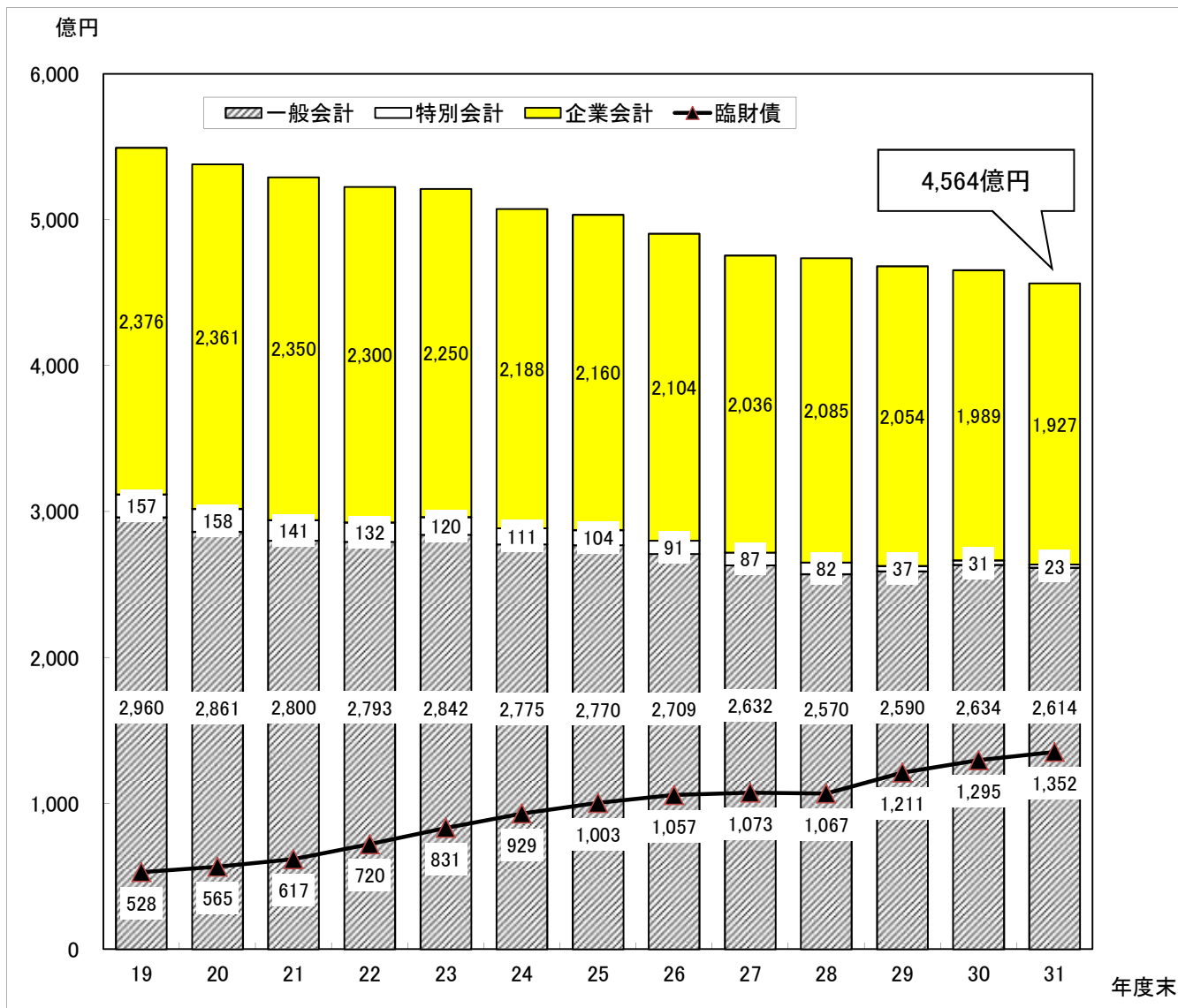

(単位: 億円)

区分	19年度末	20年度末	21年度末	22年度末	23年度末	24年度末	25年度末	26年度末	27年度末	28年度末	29年度末	30年度末B	31年度末A	増減 A-B
一般会計	2,960	2,861	2,800	2,793	2,842	2,775	2,770	2,709	2,632	2,570	2,590	2,634	2,614	△ 20
うち臨財債	528	565	617	720	831	929	1,003	1,057	1,073	1,067	1,211	1,295	1,352	57
特別会計	157	158	141	132	120	111	104	91	87	82	37	31	23	△ 8
企業会計	2,376	2,361	2,350	2,300	2,250	2,188	2,160	2,104	2,036	2,085	2,054	1,989	1,927	△ 62
合計	5,493	5,380	5,291	5,225	5,212	5,074	5,034	4,904	4,755	4,737	4,681	4,654	4,564	△ 90

・各残高は、満期時に一括して償還する市場公募債の償還準備のために行う減債基金への積立額を償還したものとみなしている。

・平成31年度末の臨時財政対策債の残高は、1,352億円と一般会計の残高の約5割を占めている。

・平成19～29年度末は決算額、平成30年度末は2月補正後の額。

(6) 義務的経費と投資的経費の構成比の推移 (一般会計)

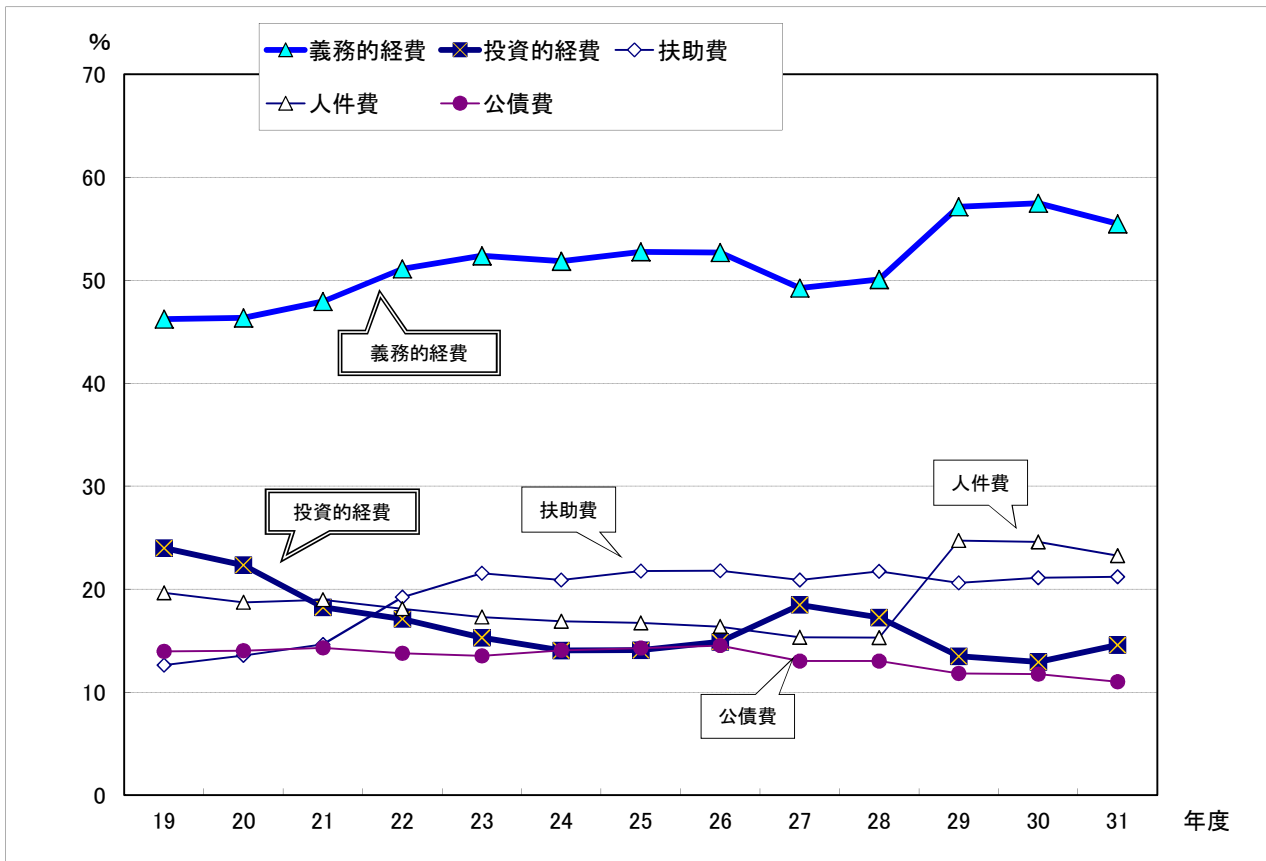

○当初予算額

(単位: 億円)

項目	19年度	20年度	21年度	22年度	23年度	24年度	25年度	26年度	27年度	28年度	29年度	30年度 B	31年度 A	増減 A-B	
義務的経費	人件費	515	500	483	482	476	455	452	449	452	451	807	808	814	6
	扶助費	331	362	373	511	593	562	588	597	616	642	672	694	743	49
	公債費	366	374	365	366	372	379	386	398	384	385	386	386	386	0
	小計	1,212	1,236	1,221	1,359	1,441	1,396	1,426	1,444	1,452	1,478	1,865	1,888	1,942	54
投資的経費	629	596	464	455	420	378	381	408	545	509	440	425	511	85	

○構成比

(単位: %)

項目	19年度	20年度	21年度	22年度	23年度	24年度	25年度	26年度	27年度	28年度	29年度	30年度 B	31年度 A	増減 A-B	
義務的経費	人件費	19.64	18.73	18.97	18.11	17.30	16.89	16.72	16.37	15.32	15.29	24.72	24.60	23.25	△ 1.35 ㊦
	扶助費	12.63	13.57	14.64	19.23	21.55	20.88	21.76	21.78	20.88	21.74	20.60	21.11	21.21	0.10 ㊦
	公債費	13.96	14.04	14.32	13.77	13.52	14.07	14.28	14.53	13.03	13.03	11.82	11.76	11.02	△ 0.74 ㊦
	小計	46.23	46.34	47.93	51.11	52.37	51.84	52.76	52.68	49.23	50.06	57.14	57.47	55.48	△ 1.99 ㊦
投資的経費	23.99	22.33	18.24	17.11	15.29	14.05	14.08	14.89	18.48	17.25	13.49	12.94	14.58	1.64 ㊦	

- ・義務的経費は、その支出が義務づけられた経費で、人件費・扶助費・公債費のことをいう。歳出の構成において、この義務的経費を含む経常的経費の割合が低いほど、財政構造の弾力性が確保されることとなる。
- ・平成31年度の義務的経費の額は、扶助費49億円の増により、平成30年度に比べ54億円の増となっている。義務的経費の割合は55.48%と平成30年度の57.47%から1.99ポイント減少している。

(7) 歳出予算款別構成比の推移 (一般会計)

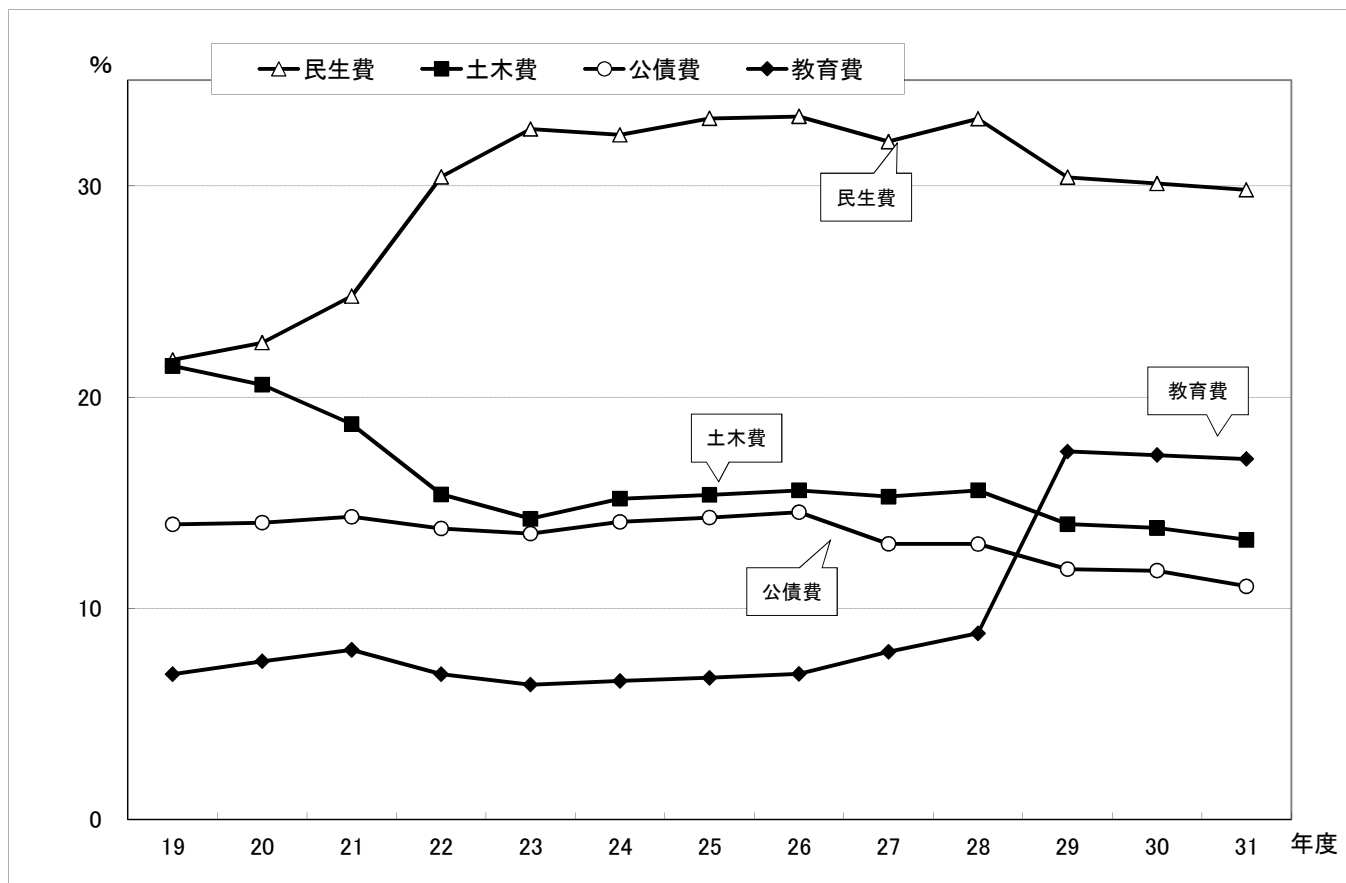

(単位: %)

款	19年度	20年度	21年度	22年度	23年度	24年度	25年度	26年度	27年度	28年度	29年度	30年度B	31年度A	増減 A-B
議会費	0.39	0.37	0.39	0.36	0.42	0.37	0.37	0.34	0.34	0.33	0.29	0.29	0.27	△ 0.02 割
総務費	13.77	13.59	15.65	13.26	13.23	13.89	13.80	13.41	13.20	12.31	10.53	10.65	10.28	△ 0.37 割
民生費	21.76	22.57	24.77	30.42	32.69	32.41	33.19	33.28	32.09	33.17	30.40	30.11	29.81	△ 0.30 割
衛生費	11.62	9.96	7.85	9.32	9.44	7.81	7.88	7.62	7.28	7.45	6.84	7.45	7.91	0.46 割
労働費	0.14	0.12	0.12	0.26	0.34	0.23	0.20	0.16	0.12	0.13	0.12	0.12	0.11	△ 0.01 割
農林水産業費	2.85	2.66	2.49	2.33	2.28	2.14	1.85	1.79	1.76	1.71	1.70	1.59	1.55	△ 0.04 割
商工費	1.80	3.04	1.95	3.09	2.98	2.57	2.10	1.51	3.91	3.02	2.58	2.41	4.30	1.89 割
土木費	21.47	20.58	18.72	15.39	14.24	15.19	15.37	15.58	15.29	15.58	13.99	13.80	13.24	△ 0.56 割
消防費	3.98	4.25	4.34	3.64	3.26	3.70	3.72	4.28	4.31	3.72	3.64	3.91	3.82	△ 0.09 割
教育費	6.88	7.49	8.03	6.88	6.38	6.56	6.71	6.89	7.94	8.82	17.42	17.25	17.07	△ 0.18 割
公債費	13.97	14.05	14.33	13.78	13.53	14.09	14.29	14.55	13.05	13.04	11.85	11.78	11.04	△ 0.74 割
その他	1.37	1.32	1.36	1.27	1.21	1.04	0.52	0.59	0.71	0.72	0.64	0.64	0.60	△ 0.04 割
計	100.00	100.00	100.00	100.00	100.00	100.00	100.00	100.00	100.00	100.00	100.00	100.00	100.00	—

(8) 目的税等の充当状況(一般会計)

(単位:千円)

款	項	目	予算額	森林環境 譲与税	都市計画税	入湯税	事業所税
総務費	北区役所費	北区役所費	1,561,655			4,000	
	文化振興費	創造都市・文化振興費	2,278,416				505,000
	スポーツ振興費	スポーツ文化推進費	2,328,604				23,000
	生涯学習費	生涯学習費	2,271,938				69,700
		図書館費	1,494,915				15,725
民生費	社会福祉費	社会福祉総務費	1,064,220				36,000
	児童福祉費	保育所費	20,668,276				13,000
衛生費	保健衛生費	斎場費	716,850				58,000
	清掃費	廃棄物処理費	7,443,452				20,000
		平和清掃事業所費	1,726,090				327,000
	環境費	環境政策推進費	238,335	100			
農林水 産業費	林業費	林業振興費	1,345,239	120,300			
商工費	商工費	観光・シティプロモーション振興 費	1,791,108			67,000	
土木費	道路橋りよう費	道路企画費	10,403,148				1,341,000
	河川費	河川費	2,197,308				403,000
	都市計画費	市街地整備事業費	3,417,092		479,000		
		街路事業費	1,686,082		333,000		
		都市下水道事業費	4,812		4,000		
		緑化推進費	1,039,194			23,480	
	公園事業費	738,640		32,000		171,000	
公営企業会計 支出金	下水道会計支出金	6,008,857		2,732,000	16,000	818,000	
消防費	災害対策費	防災費	3,514,194				392,000
教育費	教育総務費	教育総務費	5,438,276				5,000
	小学校費	小学校建設費	2,337,627				435,000
	中学校費	中学校建設費	447,208				309,000
公債費	公債費	元金	29,531,193		3,657,000		
		利子	2,015,260		122,000		
合 計			113,707,989	120,400	7,359,000	110,480	4,941,425

※事業所税については、事業所税額に相当する額から事業所税の徴収に要する経費として総務省令で定める額(事業所税の5%、260,075千円)を控除して得た額を充当。

(9) 引上げ分の地方消費税交付金(社会保障財源化分)が充てられる社会保障4経費
 その他社会保障施策に要する経費(一般会計)

(歳入) 地方消費税交付金(社会保障財源化分) 6,298,352 千円
 (歳出) 社会保障4経費その他社会保障施策に要する経費 110,874,626 千円

(単位:千円)

事業名	経費	財源内訳					
		特定財源			一般財源		
		国県支出金	地方債	その他	社会保障財源化分の市町村交付金	その他	
社会福祉	社会福祉総務事業	709,633	77,719		94,635	59,000	478,279
	障害者更生相談所事業	11,438				1,000	10,438
	障害者福祉事業	14,825,190	10,062,467		115,840	518,000	4,128,883
	老人福祉事業	2,311,495	36,754		180,066	230,000	1,864,675
	次世代育成事業	207,639	8,946		300	22,000	176,393
	子ども保護対策事業	120,739	40,659		1,056	9,000	70,024
	子育て支援事業	477,000	196,747		44,585	25,000	210,668
	家庭福祉事業	16,415,395	12,333,098		2,609	453,000	3,626,688
	児童相談所事業	1,482,391	690,700		9,364	87,000	695,327
	保育所事業	18,657,470	10,129,051		1,015,838	832,000	6,680,581
	障害児福祉事業	4,772,520	3,488,026			142,000	1,142,494
	生活保護運営事業	11,287,734	8,277,967		161,512	316,000	2,532,255
	教育総務事業	851,734	554,544		10,000	32,000	255,190
	幼稚園事業	584,370	185,410		1,000	44,000	353,960
	社会福祉 集計	72,714,748	46,082,088		1,636,805	2,770,000	22,225,855
社会保険	国民健康保険事業	4,962,600	3,052,390			212,000	1,698,210
	後期高齢者医療事業	8,642,261	1,084,864			837,000	6,720,397
	介護保険事業	9,832,131	722,175		14,000	1,007,352	8,088,604
	健康安全事業	60,926			28,683	4,000	28,243
	共済負担金	2,208,947				245,000	1,963,947
	社会保険 集計	25,706,865	4,859,429		42,683	2,305,352	18,499,401
保健衛生	障害者福祉事業	48,451	28,475		1	2,000	17,975
	障害者福祉事業(医療分)	1,535,579				170,000	1,365,579
	家庭福祉事業(医療分)	2,923,768	21,885			322,000	2,579,883
	障害児福祉事業(医療分)	119,021				13,000	106,021
	健康医療総務事業	670,994	20,284		273,751	40,000	336,959
	精神保健福祉センター事業	160,196	15,800		6,703	16,000	121,693
	母子保健事業	3,215,657	322,028		11,610	319,000	2,563,019
	成人保健事業	3,406,773	621,529		321	309,000	2,475,923
	口腔保健医療事業	25,335			11,872	1,000	12,463
	保健所運営総務事業	293,290	8,620		21,455	29,000	234,215
	生活衛生事業	53,949	24,887		21	2,000	27,041
	保健衛生 集計	12,453,013	1,063,508		325,734	1,223,000	9,840,771
	総計	110,874,626	52,005,025		2,005,222	6,298,352	50,566,027

(10) 交通安全教育・啓発の推進

1 土木費

・道路企画費 交通安全推進事業

(単位:千円)

No.	区域	区分	事業概要	平成31年度 事業費
1	全区	春・夏・秋・年末の交通安全運動	のぼり旗を使った街頭広報 (年4回、中心市街地や交通量の多い交差点) 等	2,319
2	全区 (一部中区のみ)	交通事故削減 キャンペーン事業	・(新規)民間大型ビジョンを活用した啓発映像の放映による注意喚起 (中区のみ) ・事故傾向等を周知するための啓発用のぼり旗の製作 等	3,375
3	全区	交通安全対策事業	・幼児、小中高生を対象とした「交通安全の手引き」等の配布や交通安全教室の実施 ・若者(30歳以下)を対象とした安全運転に関する交通安全講習の実施 ・高齢者を対象とした自発光式反射材の配布や交通安全教室の実施	6,767
4	中区 西区	飲酒運転削減対策事業	・中心市街地における飲酒運転追放パレードの実施 ・繁華街等の飲食店に対する飲酒運転根絶ポスターの配布	593
5	全区	静岡県交通安全指導員 設置費負担金	子どもや高齢者に対して交通安全教育を行う交通安全指導員設置にかかる負担金(負担割合:県1/2、市1/2) 交通安全指導員の主な活動内容 ・小学生交通安全教室、新入学交通安全指導、自転車乗り方指導 ・高齢者交通安全指導、反射材着用促進 ・交通安全フェア、交通安全街頭活動	84,950

2 総務費

・各区役所費 地域力向上事業 区課題解決事業

(単位:千円)

No.	区域	区分	事業概要	平成31年度 事業費
1	中区	「交通事故ワースト1脱出」啓発事業	・「中区交通安全の手引き」一部改定・増刷 ・高齢者向け、親子向けなど年齢等に応じた交通安全教室の開催	850
2	東区	東区交通安全声かけ運動 ～交通事故ワースト1脱出作戦～	・交通安全フェアの開催 ・東区の危険な交差点における街頭広報	788
3		スタントマンの実演による 自転車教室	自転車運転をテーマにしたスタントマンによる交通事故再現、危険体験の実施 場所:東区内中学校(2校)	940
4		東区セーフティー・ガード 作戦啓発DVD製作事業	「交通安全」「防犯」「防災」にかかる啓発用DVDの制作 自治会等へ配布、出前講座において活用	485
5		交通事故被害者遺族からの メッセージ事業	・交通事故被害者遺族による講演会 ・交通事故被害者の事故状況等を伝えるパネル展示	375
6		西区	西区交通安全啓発事業	・高齢者向け講習会の実施 ・高校生向け自転車講習会の実施 ・運転模擬機器を活用した体験型イベントの実施
7	南区	南区交通安全啓発事業	・次年度に入学する新小学1年生に対する交通安全グッズの配布 ・小学1年生を対象とした交通安全教育の実施	1,000
合 計				103,628

(11) 防災・減災事業（一般会計）

平成31年度当初予算額 110.3億円（平成30年度 92.7億円）

公共建築物長寿命化、橋りょう・トンネルの安全対策及び災害情報伝達手段の整備に伴う増

【事業費の内訳】

（単位：千円）

款	事業名	主な実施内容（平成31年度当初）	平成31年度	平成30年度
総務費	基地周辺整備事業	消防団ポンプ車2台の更新	39,800	38,000
民生費	障害者施設運営事業	(H30) 発達医療総合福祉センターガラス飛散防止対策	-	4,560
	高齢者施設運営事業	(H30) 老人福祉センター等ガラス飛散防止対策	-	3,771
農林水産業費	国・県施行事業	ため池・橋りょう・排水機場の地震対策工事	8,800	812
	かんがい排水整備事業	(H30) 大規模ため池に対する耐震対策	-	11,000
	農道整備事業	(H30) 農道橋の耐震補強工事	-	24,800
	農業農村施設維持管理事業	排水機場の樋門地震・津波対策	31,800	20,000
	林道等整備事業	林道の橋りょうの補修	32,000	58,500
土木費	狭い道路拡幅整備事業	幅員4m未満の狭い道路の拡幅整備	167,129	173,020
	地震対策推進事業	民間建築物の耐震化推進（わが家の専門家診断など）	106,687	109,570
	公共建築物長寿命化推進事業	大規模改修及び外壁・屋根等の小規模改修	1,402,623	1,017,076
	公共建築物耐震化推進事業	避難所指定施設の吊り天井など非構造部材の落下防止対策工事等	365,335	272,832
	道路維持修繕事業	橋りょう・トンネルの安全対策工事	1,844,000	713,500
	道路防災事業	道路路面崩壊防止のための防災工事など	649,501	953,276
	橋りょう耐震補強事業	緊急輸送路上の橋りょう耐震化	394,000	245,000
	河川管理対策事業	ポンプ場及び樋門等の維持管理	414,328	511,068
	河川改良事業	九領川の河川改良 排水路等の改良、高塚川ポンプ場整備など	78,000 815,140	94,000 895,961
	河川維持修繕事業	市内一円の河川・排水路の維持管理	651,750	631,050
	浸水対策支援事業	土のうステーション制度の実施	3,355	16,000
	館山寺総合公園運営事業	(H30) ボイラー室耐震改築工事	-	39,629
	公園整備事業	防災公園（名塚公園）の整備	15,000	52,500
	公園施設改良事業	可美公園雨水流出抑制施設整備事業、緑地防災点検事業	41,339	5,559
	急傾斜対策事業	急傾斜地の崩壊対策	18,200	92,910
消防費	消防庁舎運営事業	ユニットハウス型移動式訓練施設	25,730	-
		庄内出張所の建設	25,288	-
		(H30) 南消防署芳川出張所建設工事（旧庁舎解体等）	-	65,645
	消防防災施設等整備事業	消防車両7台の更新（ポンプ車3台、工作車1台、連絡車2台、広報車1台）	323,331	345,658
	地震対策消防水利整備事業	耐震性貯水槽2基、防火井戸6基の設置	70,473	63,187
	救急体制整備事業	高規格救急車4台の更新、救急救命士の養成等	162,039	148,075
	消防団施設運営事業	浜松第9分団移転改築工事、登記事務等	70,377	67,028
	消防団車両整備事業	消防団車両5台の更新（ポンプ車3台、可搬ポンプ積載車2台）	80,486	63,128
	防災計画等整備事業	災害対策本部機能整備、防災情報システム機能追加等	22,890	18,789
		浜松市地域防災計画の修正等	3,510	1,887
		防潮堤整備事業負担金	1,430,000	1,110,000
		防潮堤土砂確保	264,432	749,714
		防潮堤土砂確保関連工事（土砂採取、環境調査等）、土砂採取後跡地整地工事（整地工事、撤去工事等）	357,700	77,144
		津波避難施設等関連（津波避難施設等整備事業費補助金、津波避難施設・津波カメラ維持費等）	12,103	13,720
		沿岸部8地区の津波避難計画の作成コーディネートの実施	6,668	6,505
	その他（防潮堤資料室維持管理、市民啓発等）	6,056	3,460	
	市民防災意識啓発事業	各区防災啓発事業の実施、家具転倒防止事業等	5,688	5,471
防災施設・資機材管理事業	災害備蓄用毛布の整備、貯蓄食料等の更新、防災倉庫・資機材の維持管理・整備等	142,557	86,450	
	Jアラート新型受信機導入、防災情報通信網、同報無線等の維持管理・整備	106,555	110,890	
	災害情報伝達手段整備（親局、中継局、子局整備工事）	689,908	100,201	
防災学習施設整備事業	(H30) 内装・展示品整備、西側駐車場改修等	-	129,399	
防災学習施設管理運営事業	施設管理運営の指定管理料、開館記念式典の実施等	49,452	20,386	
自主防災組織支援事業	防災資機材整備に対する助成等	97,103	100,038	
合 計			11,031,133	9,271,169

(12) 幼児教育・保育の無償化影響額

1 民生費

(単位:千円)

No.	事業名【事柄】	平成31年度					平成31年度のうち、無償化による影響額				
		事業費	財源内訳				事業費	財源内訳			
			国	県	その他	一般財源		国	県	その他	一般財源
1	地域子育て推進事業【ファミリー・サポート・センター利用者助成事業】	7,338	3,669	1,834	0	1,835	7,338	3,669	1,834	0	1,835
2	人件費(保育所費)	2,123,391	0	0	258,179	1,865,212	0	0	0	△ 115,242	115,242
3	保育材料及び児童給食膳料事業	198,487	0	0	110,648	87,839	0	0	0	△ 49,390	49,390
4	市立保育所特別保育推進事業	36,555	8,077	8,049	3,342	17,087	0	56	28	△ 113	29
5	病児・病後児保育事業	62,311	20,881	20,712	0	20,718	675	337	168	0	170
6	保育ママ事業	6,988	0	0	5,100	1,888	0	0	0	△ 42	42
7	特定教育・保育施設運営事業	12,474,555	5,134,266	2,662,684	883,748	3,793,857	718,551	769,498	383,125	△ 351,329	△ 82,743
8	特定地域型保育事業所運営事業	1,612,124	794,703	355,732	0	461,689	20,655	15,240	7,343	0	△ 1,928
9	私立保育所等事業費助成事業(補助金)	715,463	65,092	64,672	0	585,699	2,453	839	419	0	1,195
10	認証保育所等利用者助成事業(補助金)	149,828	42,394	21,197	0	86,237	84,788	42,394	21,197	0	21,197
11	保育事業運営経費	56,648	21,507	0	558	34,583	29,940	20,866	0	0	9,074
12	障害児通所支援事業	4,358,039	2,179,019	1,089,509	0	1,089,511	12,436	6,218	3,109	0	3,109
計		21,801,727	8,269,608	4,224,389	1,261,575	8,046,155	876,836	859,117	417,223	△ 516,116	116,612

2 教育費

(単位:千円)

No.	事業名【事柄】	平成31年度					平成31年度のうち、無償化による影響額				
		事業費	財源内訳				事業費	財源内訳			
			国	県	その他	一般財源		国	県	その他	一般財源
1	人件費(幼稚園費)	2,079,066	0	0	180,409	1,898,657	0	0	0	△ 180,409	180,409
2	市立幼稚園教育指導支援員配置事業	152,727	0	0	3,975	148,752	0	0	0	△ 3,974	3,974
3	私立幼稚園教育振興助成事業(補助金)	305,921	81,966	70,304	1,000	152,651	46,647	23,323	11,661	0	11,663
4	私立幼稚園就園奨励等助成事業	2,375,945	1,083,547	445,873	1,000	845,525	1,205,514	712,726	445,873	0	46,915
5	幼稚園事業運営経費	4,694	0	0	582	4,112	△ 268	0	0	0	△ 268
計		4,918,353	1,165,513	516,177	186,966	3,049,697	1,251,893	736,049	457,534	△ 184,383	242,693

合 計	平成31年度					平成31年度のうち、無償化による影響額				
	事業費	財源内訳				事業費	財源内訳			
		国	県	その他	一般財源		国	県	その他	一般財源
	26,720,080	9,435,121	4,740,566	1,448,541	11,095,852	2,128,729	1,595,166	874,757	△ 700,499	359,305

(13) 県費負担教職員制度権限移譲関係

平成31年度当初予算

歳出	旧県費負担教職員給与費等 361.3億円			
歳入	国庫等 83.5億円	税源移譲 157.8億円		一般財源 120.0億円
	・義務教育費国庫負担金 82.8億円	・分離課税所得割交付金 1.4億円		
	・教育支援体制整備事業費補助金 0.3億円	・個人市民税(所得割額2%相当) 156.4億円		
	・在外教育施設派遣教員委託金 0.4億円			

※一般財源には、実質的な地方交付税(普通交付税及び臨時財政対策債の合算額)の理論値 103.6億円を見込む。

平成30年度当初予算

歳出	旧県費負担教職員給与費等357.6億円			
歳入	国庫等 83.0億円	税源移譲 156.4億円		一般財源 118.2億円
	・義務教育費国庫負担金 82.4億円	・分離課税所得割交付金 1.3億円		
	・教育支援体制整備事業費補助金 0.2億円	・道府県民税所得割臨時交付金 18.5億円		
	・在外教育施設派遣教員委託金 0.4億円	・個人市民税(所得割額2%相当) 136.6億円		
	・その他収入(JICA派遣) 0.1億円			

※一般財源には、実質的な地方交付税(普通交付税及び臨時財政対策債の合算額)の理論値 106.9億円を見込む。

[参考]平成29年度決算

歳出	旧県費負担教職員給与費等 351.9億円			
歳入	国庫等 82.8億円	税源移譲 151.0億円		一般財源 118.1億円
	・義務教育費国庫負担金 82.2億円	・分離課税所得割交付金 1.5億円		
	・教育支援体制整備事業費補助金 0.1億円	・道府県民税所得割臨時交付金 149.4億円		
	・在外教育施設派遣教員委託金 0.4億円			
	・その他収入(JICA派遣) 0.1億円			

※一般財源には、実質的な地方交付税(普通交付税及び臨時財政対策債の合算額)の理論値 113.7億円を見込む。

(14) 基金の状況(一般会計)

(単位:千円)

区 分	主な用途	平成30年度末 現在高見込	平成31年度末 現在高見込
1 財政調整基金	財源の調整、市債の繰上償還	14,724,668	9,749,204
2 減債基金(満期一括償還積立分を除く)	市債の償還	1,031,026	1,009,405
3 庁舎整備基金	庁舎整備	0	-
4 資産管理基金	公共施設の長寿命化、借地の解消等	6,674,056	5,561,221
5 市民協働推進基金	市民活動団体への助成	2,647	2,648
6 ふるさと北遠振興基金	天竜区の地域振興事業等	245,735	245,735
7 文化振興基金	アクトシティ浜松施設など文化施設の改修等	1,546,262	1,554,817
8 スポーツ施設整備基金	スポーツ施設改修等	588,111	588,370
9 教育文化奨励基金	浜松ゆかりの芸術家顕彰事業	18,382	16,308
10 社会教育振興基金	市民を対象とした講座開催経費等	30,529	29,529
11 美術館資料購入基金	美術館資料の購入	440,221	441,569
12 国際児童年記念児童文庫基金	児童文庫の購入	90,545	90,245
13 旧天竜地域自治区ふるさとづくり事業基金	天竜ボート場競技艇購入	12,159	0
14 過疎地域自立促進事業基金	合併処理浄化槽への助成、スクールバス運行等	209,663	205,884
15 地域振興等基金	各区の地域力向上事業等	1,992,984	1,467,984
16 交通遺児等福祉事業等基金	交通遺児等に対する福祉手当支給等	307,919	315,310
17 友愛の福祉基金	社会福祉施設の改修等	242,388	252,388
18 医療振興基金	医療奨励賞選考事業等	32,216	29,170
19 一般廃棄物処理施設整備事業基金	西部衛生工場改修、新清掃工場建築等	8,563,993	8,505,850
20 墓園基金	墓園の整備、維持管理	52,904	0
21 森林環境基金	市有林の整備等	106,391	138,549
22 ふるさと・水と土基金	農村公園の維持修繕等	107,543	102,701
23 旧春野地域自治区水窪ダム取水工事補償基金	揚水施設の維持管理	2,479	1,674
24 新エネルギー等活用推進基金	スマートマンションの整備促進事業等	171,198	183,288
25 観光施設整備基金	温泉利用地域の観光施設整備	268,188	268,215
26 商工業振興施設整備基金	企業立地支援事業費補助金等	4,275,235	5,089,618
27 天竜浜名湖鉄道経営助成基金	天竜浜名湖鉄道の経営支援	20,595	20,598
28 動物園施設整備基金	動物園の施設改修や動物購入等	15,567	15,569
29 花と緑の基金	フラワーパークや緑化推進センターの施設改修等	289,542	248,076
30 津波対策事業基金	防潮堤の整備等	1,741,210	53,886
31 学校教育振興基金	学校の施設整備、教材の購入	80,994	82,015
合計		43,885,350	36,269,826

(15) 完成予定施設（一般会計）

(単位：千円)

No.	施設分類	施設名称	施設の所在	施設の概要	完成年月	総事業費	平成31年度 予算額
1	文化・観光	浜松科学館（展示リニューアル）	中区北寺島町	SRC造 総床面積 6,891.95㎡ 地上4階建	平成31年 7月	2,347,702	1,463,774
2	スポーツ施設	浜北平口サッカー場スポーツ広場	浜北区平口	改修 人工芝等設置 約15,600㎡	平成31年 12月	353,700	350,000
3	スポーツ施設	花川運動公園テニスコート（Fコート観覧席築造）	中区西丘町	改修 観覧スタンド改修 約1,060㎡	平成32年 2月	77,268	77,268
4	民間施設	共同生活援助（グループホーム）	北区根洗町	創設：木造2階建、利用定員5人 法人：(特非)トータルケアセンター 名称：(仮)エステルホーム	平成32年 3月	23,200	23,200
5	民間施設	共同生活援助（グループホーム）	北区三幸町	創設：木造1階建、利用定員4人 法人：(福)復泉会 名称：(仮)くるみハイツII	平成32年 3月	23,200	23,200
6	民間施設	私立保育所等（創設、増改築）	中区鴨江三丁目、中区西伊場町、中区田町、西区篠原町、西区雄踏町宇布見、北区初生町	創設：定員110人2か所、定員60人1か所 増改築：定員120人→130人（10人増）1か所、定員70人→80人（10人増）1か所、定員60人→70人（10人増）1か所	平成32年 3月	904,942	903,419
7	道路（農道、林道）	林道笹合線	天竜区小川	林道開設（160m）	平成32年 3月	462,418	32,400
8	道路（国県市道）	（仮称）新々原田橋	天竜区佐久間町川合・中部地内	架け替え 300m	平成31年度 度末	4,700,000	691,000
9	道路（国県市道）	天竜川駅前線及び南北駅前広場整備	東区天龍川町地内	県道拡幅 90m 北口駅前広場 4,700㎡ 南口駅前広場 2,300㎡	平成32年 3月	1,357,841	80,000
10	その他施設	高塚駅北公共団地区画整理事業	南区高塚町地内	区画整理面積 23,038㎡ 街路北通り線 263m 北口駐輪場 1,512㎡	平成32年 3月	2,545,457	66,009
11	民間施設等	旭・板屋A地区第一種市街地再開発（補助）	中区旭町、板屋町地内	A-2地区 地区面積7,800㎡ 新設、RC造一部S造30階、約38,200㎡ 住宅(246戸)、店舗、業務施設、駐車場	平成32年 3月	5,900,868	2,505,000
12	民間施設	常盤町西街区優良建築物等整備支援（補助）	中区常盤町地内	地区面積3,400㎡ 新設、RC造15階、約18,200㎡ 住宅(172戸)、都市福利施設、駐車場	平成31年 8月	662,000	358,000
13	公園施設	館山寺総合公園（フラワーパーク）	西区館山寺町195	新設 UD昇降機 60m	平成32年 3月	267,873	249,110
14	公園施設	（仮称）万斛公園	東区中郡町974	公園施設 140,061㎡	平成32年 3月	99,671	25,000
15	公園施設	染地台多目的広場	浜北区染地台二丁目9	多目的広場 30,000㎡	平成32年 3月	94,836	80,059
16	公園施設	遠州灘海浜公園江之島ビーチコート	南区江之島町地内	ビーチスポーツコート 1,280㎡ （ビーチテニス・バレー2面、ビーチサッカー1面利用）	平成31年 7月	69,174	67,450
17	住宅施設	市営住宅初生団地	北区初生町	集約建替 敷地面積2,671㎡、壁式鉄筋コンクリート造 5階	平成31年 7月	777,600	777,600
18	—	浜松市沿岸防潮堤	西区及び南区沿岸部	事業延長 17.5km 高さ 13m～15m ※事業主体：静岡県	平成32年 3月	7,314,175	1,732,052
19	小中学校・高等学校	小中学校普通教室への空調設備設置	中区、西区、北区、浜北区、天竜区	市内各小中学校45校 普通教室695教室	平成32年 3月	2,541,000	※ 2,460,600
20	小中学校・高等学校	泉小学校（空調設備改修）	中区泉一丁目16-1	普通教室等39教室	平成32年 3月	338,590	※ 330,331
21	小中学校・高等学校	船越小学校（校舎改築）	中区船越町29-1	校舎：RC造5階建(4,680㎡) 体育館：S造2階建(957㎡)	平成32年 3月	2,418,600	1,671,999
22	小中学校・高等学校	北浜中学校（大規模改築）	浜北区西美園279-2	校舎：RC造2階建(857㎡) RC造3階建(1,018㎡)	平成31年 5月	328,215	※ 59,481

平成31年度予算額欄に※印を記載したものは、平成30年度の繰越明許費設定分を含む。また、施設区分が民間施設の場合の総事業費及び平成31年度予算額は、市からの助成額。