

令和元年度 第3回天竜区協議会

次第

日時：令和元年6月26日（水）

午後2時00分から

会場：天竜区役所 21・22 会議室

1 開 会

2 会長あいさつ

3 区長あいさつ

4 議 事

(1) その他

避難所運営ゲーム（HUG訓練）の実施

5 その他

(1) 次回開催予定

日時 令和元年7月25日（木）午後2時

会場 天竜区役所 21・22 会議室

(2) 10月の区協議会日程変更のお知らせ

15日（火）から17日（木）へ変更

6 閉 会

避難所運営ゲームHUG

天竜区・区振興課

本日の予定

ゲームの紹介

ゲーム

感想、意見交換

避難所運営ゲームHUG(ハグ)

H: hinanzyo 避難所
U: unei 運営
G: game ゲーム

意味は「抱きしめる」

避難所運営ゲームHUG(ハグ)

避難者の年齢、性別、国籍やそれぞれが抱える事情が書かれたカードを、避難所に見立てた平面図にどれだけ適切に配置できるか、また避難所で起こる様々な出来事にどう対応していくかを模擬体験するゲームです。

避難所の光景(阪神淡路大震災)

ごちゃごちゃ



西宮市立津門小学校

避難所の光景(中越地震)

すっきり



長岡市立北中学校体育館

避難所運営に必要なこと

- ・組織づくり、居住組
- ・部屋割り、名簿の作成
- ・避難所運営本部の設置
- ・取材、問い合わせへの対応
- ・食料、物資の受け入れ、配給
- ・炊き出し、ごみ、風呂、ペット、トイレ
- ・ボランティアの受け入れ
- ・...

キーワード

災害時要援護者への対応

必要なスペースの確保

いろいろな出来事への対応

ゲームのしかた 避難者カード

このカードを配置する

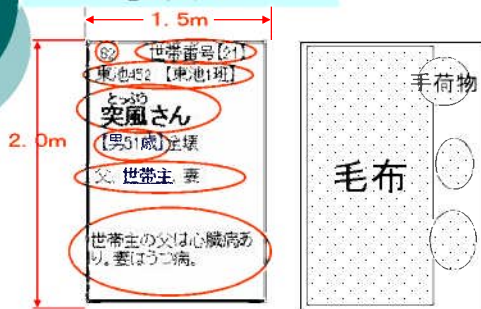

ゲームのしかた 避難者カード

82 世帯番号(21) 東池452【東池1班】 とうふう 突風さん 【男51歳】全壊 父 世帯主 妻 世帯主の父は心臓病あり。妻はうつ病。	83 世帯番号(21) 東池452【東池1班】 とうふう 突風さん 【男76歳】全壊 父 世帯主 妻 世帯主の父は心臓病あり。妻はうつ病。	84 世帯番号(21) 東池452【東池1班】 とうふう 突風さん 【女49歳】全壊 父 世帯主 妻 世帯主の父は心臓病あり。妻はうつ病。
--	--	--

ゲームのしかた イベントカード

750
災害対策本部ですが、炊き出し用の鍋、釜、食器などが21時に到着します。炊き出し場を決めておいてください。

災害対策本部からの連絡事項、避難者からの質問や要望などがあるので、それに対応する

ゲームのしかた 敷地配置図

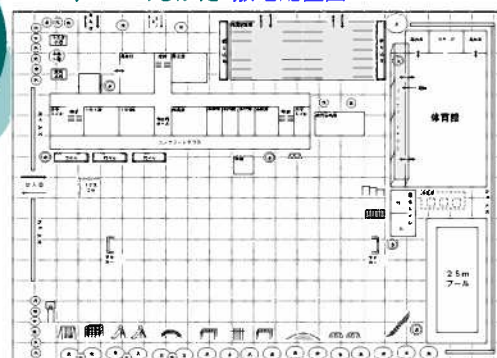

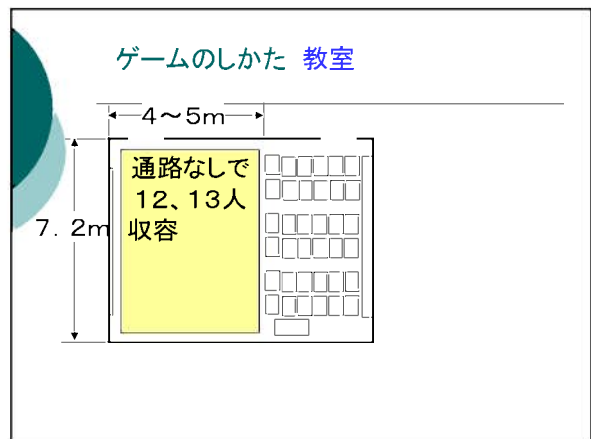
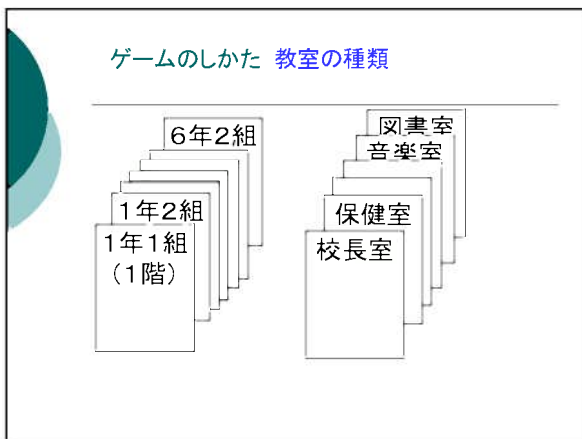
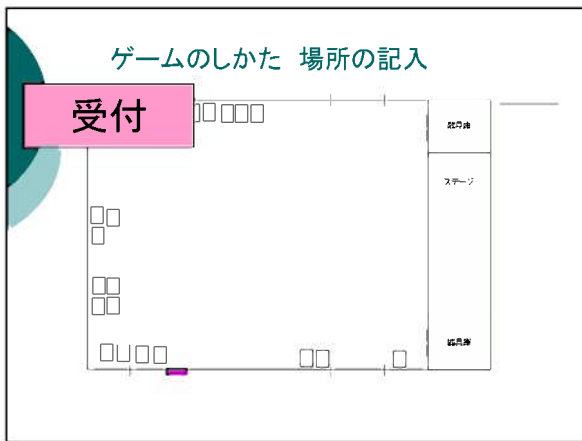
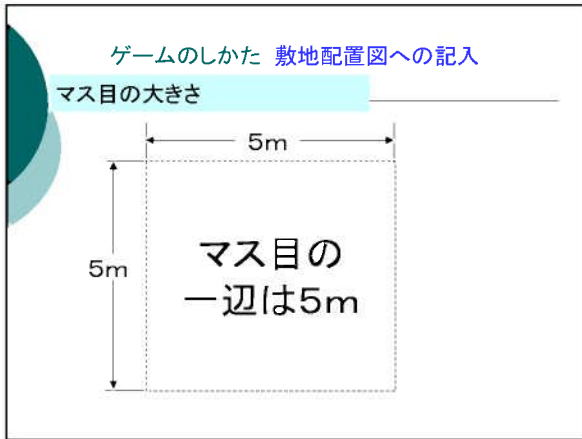

ゲームのしかた 教室の使用と授業再開

別室にする必要がある人

足が弱い人は1階

使えない教室がある

授業の早期再開

本日のゲームの条件

地震発生

- ・今日は、12月2日(日)
- ・午前11時に大地震発生
- ・マグニチュード 8.0
- ・この地域の震度 6強
- ・ゲーム開始時刻は午後4時
- ・ゲーム終了時刻は夜11時

本日のゲームの条件

家屋の全半壊

中越地震



本日のゲームの条件

ライフライン

- ・電気 停電している。
- ・ガス 遮断している。
- ・水道 断水
- ・電話 ときどき通じる。
- ・メール 遅れて届く。
- ・下水道 不明

本日のゲームの条件

避難所の小学校の被害

・耐震化してあるため校舎、体育館に大きな被害はなく、応急危険度判定の結果利用できる。

・日曜日だが、一部の教員、事務職員が登校しているため、校舎と体育館の鍵は開いている。

本日のゲームの条件

住民組織

- ・東池、西浦、南田、北山の4地区
- ・各地区に10戸から20戸の班が12班ある。
- ・被害は、地盤が悪い東池、西浦、南田の1～6班に集中している。
- ・農村と住宅団地、マンション、アパートが混在している。

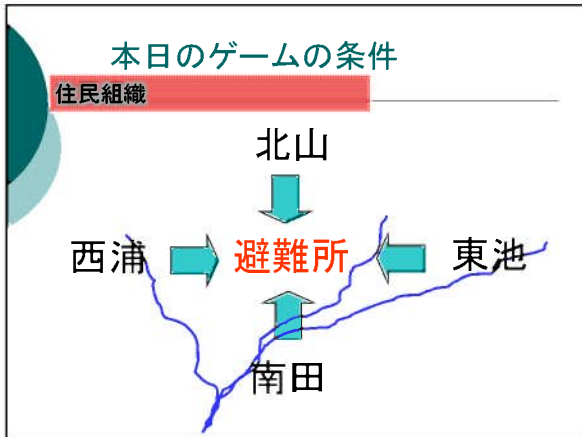

本日のゲームの条件

天候

- ・朝から雨、だんだん強くなってきている。
- ・気温は7度、夜中には0度になる。
- ・強い季節風が吹いている。

本日のゲームの条件

避難者の状況

- ・校庭に100人程度の避難者がいるが、続々と避難してきている。
- ・老人、乳幼児、妊婦、外国人、車椅子の姿が見える。
- ・車で避難してきている人もいる。
- ・雨足が強くなってきているので、順次体育館に入れる必要がある。

本日のゲームの条件

備蓄してあるもの

- ・非常用発電装置はない。
- ・仮設トイレなし。
- ・テント2張(3.6×5.4m)がある。
- ・調理室なし。
- ・備蓄食料なし。
- ・救護所は設置されない。

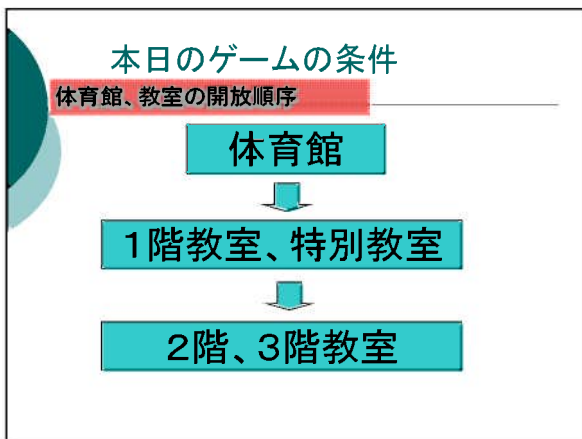

本日のゲームの条件

みなさんの立場

- ・地元自治会、自主防災会の役員で、避難者を体育館や教室に振り分け、避難所を適切に運営していかなければならない立場にある。

受付・通路の設定

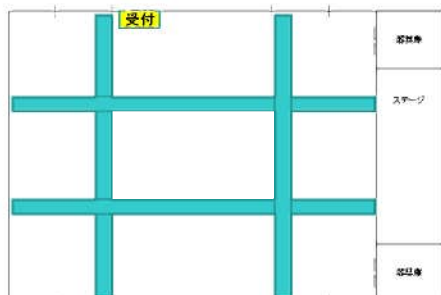

ゲーム終了

- ・処理できた枚数を発表する
- ・他のチームの図面を見て回る
- ・判断に迷ったこと、上手く対応できたことを発表する

おわりに

避難所運営の負担を減らし、避難生活を快適にする最も効果的な方法は？

皆が避難所に殺到すれば対応する人や物資が必要になる
自宅で自給自足ができるように備える